

CATÁLOGO N 6

30 AÑOS CONTIGO

CucineOggi  
HOME PRODUCTS

# Índice

## **30 AÑOS CONTIGO 04**

### **— LINEROS 18**

### **— ILUMINACIÓN 50**

REGLETAS LED'S SUPERFICIE	52
REGLETAS LED'S ENCASTRE	78
FOCOS LED'S	106
ESTANTES Y FONDOS LUMINOSOS	122
ILUMINACIÓN INTERIOR DE MUEBLE	128
FOCOS PARA BAÑO	136
INTERRUPTORES Y TRANSFORMADORES	148

### **— ENCHUFES 162**

ENCHUFES ENCASTRE	164
ENCHUFES SUPERFICIE	209

### **— INTERIORES DE CAJÓN 228**

CUBERTEROS DE PLÁSTICO	230
CUBERTEROS DE MADERA	250

### **— INTERIORES DE GAVETERO 306**

GAVETEROS DE PLÁSTICO	308
GAVETEROS DE MADERA	318
TAPETES ANTIDESLIZANTES	350

### **— TIRADORES 356**

### **— CUBOS 370**

CUBOS BAJO FREGADERO	372
CUBOS GRAN CAPACIDAD	394
CUBOS PARA GAVETERO	402
CUBOS DE ENCASTRE	428
APERTURA AUTOMÁTICA	430
LIBRE INSTALACIÓN	434
CUBOS DE PIE	444
ZONA DE LAVADO	448
ELEMENTOS DE APERTURA	462

### **— ACCESORIOS ESPECIALES 464**

ESTANTERÍAS	466
TRANSFORMABLES	512
ACCESORIOS PARA FREGADERO Y ENCIMERA	532
ORDEN INTERIOR	542
CABINET	546
PATAS	550
SOPORTES Y ESCURREPLATOS	560
VICEVERSA	568

### **— FILO METÁLICO SIGE 584**

MUEBLES BAJOS	586
CAJONES CON GUÍAS	598
MECANISMOS EXTRAÍBLES	604
MECANISMOS GIRATORIOS	608
COLUMNAS EXTRAIBLES	612

— **CORNER SOLUTIONS NINKA** **620**

— **PEKA SYSTEM** **632**

INTRODUCCIÓN PEKA	634
MUEBLES BAJOS	636
DESPENSAS	654
MUEBLES ALTOS	674
ORDEN DOMÉSTICO	676

— **TARIFA PROFESIONAL POR PUNTOS** **680**

PERSIANAS DE CRISTAL Y DE ALUMINIO	682
ZÓCALOS	688
TAPETE ANTIDESLIZANTE EN ROLLO	696
ELEVABLES	700
MECANISMOS PARA PUERTAS	708

**Bienvenido a tu hogar,**  
BIENVENIDO AL NUEVO CATÁLOGO DE **CUCINE OGGI**

---

# Creciendo a tu lado

---



Hacer de las cocinas espacios únicos. En los últimos años, hemos conquistado otros lugares cotidianos con un objetivo global: transformar casas en hogar. De la mano de nuestros clientes hemos tenido la oportunidad de conocer las necesidades únicas de cada cocina y estancia y poder desarrollar catálogos con el mayor compromiso.

Nuestros orígenes están basados en ofrecer soluciones inteligentes para las cocinas, y hemos evolucionado hasta crear, junto a ti, **una nueva forma de entender los hogares**. Y hemos querido celebrarlo compartiendo contigo nuestro nuevo catálogo N6, el fruto de una constante evolución y de nuestra pasión por los Home Products.



**Cucin30ggi**  
30 Años 1991 - 2021

## 30 años contigo

**Este año te lo dedicamos a ti, que llegaste a nuestra familia para quedarte** y a los que nos habéis acompañado en el camino. 2021 ha traído consigo una revalorización de los espacios y nos ha hecho entender la importancia de disfrutarlos como nunca antes habíamos hecho.

Presentarte el Catálogo N6 es una forma de reafirmar nuestra apuesta por crear ambientes cada vez más útiles y funcionales, cuidando siempre de los nuestros y respetando al máximo nuestro planeta.

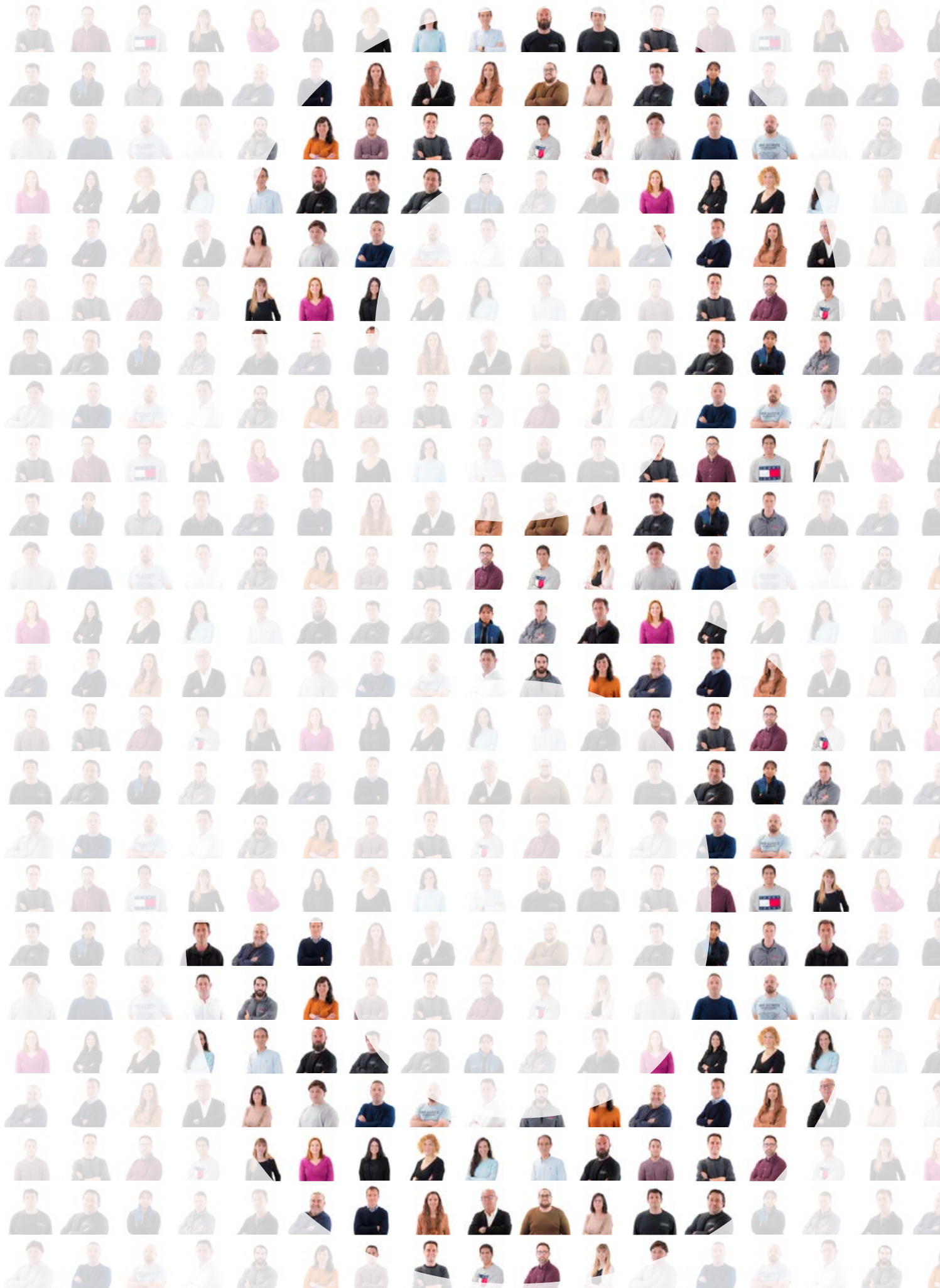



# Una gran familia

Tenemos un objetivo claro: ofrecer de la mano de las mejores marcas productos innovadores de amplio reconocimiento, calidad y con un equilibrado diseño.

Así es como esta gran familia, además de crecer en nuestro lado más humano, evolucionamos continuamente para ofrecer soluciones únicas y mantener la posición de líderes en productos para el hogar. Incorporamos a la familia marcas de ámbito internacional que comparten nuestra filosofía de máxima calidad en sus distintas verticales.

**El catálogo N6 representa las tendencias de accesorios y las novedades más vanguardistas para el hogar.** Nuestra misión es ofrecerte todo lo que necesitas para equipar de la mejor forma todo tipo de estancias; desde herrajes, reciclaje, iluminación, gaveteros, estanterías, y tecnología aplicada al mobiliario.

atim  
ALUMINIUM TECHNOLOGY

BACH  
MANN

casetur  
MECHANISM

Cutting  
MADE IN ITALY

DAMIANO  
LATINI

DIRKS

EBB  
kompetent in metall

eleo Kunststoffe

ELEKTRA

FBS  
PROFILATI ITALIANI

FORMA E FUNZIONE

Giere  
technology

Hailo

ITAL PEK  
ATELIER LED LIGHTING

K  
KESSEBÖHMER

KOBLENZ  
ARONA

luisina  
DESIGN

NIEMANN  
MÖBELTEILE

ninka®

peka  
Switzerland

rocken  
hausen.

schulite  
elektrotechnik

SCHWINN  
A World of Daily Innovation

SIGE

TECNOINOX

VERSAL  
ELECTRIC

VOLPATO®

WESCO



# Un crecimiento constante

---

## Caminando hacia el futuro.

Hoy más que nunca, la familia se ha convertido en una pieza central del día a día. Nuestro fundador y padre, Luis Dolz, lo ha tenido siempre presente, implicándose en cuerpo y alma en este proyecto y en todas aquellas personas que se han ido uniendo a esta gran familia.

Como la empresa familiar que somos, nos comprometemos a seguir siendo fieles a nuestras raíces y a cuidar de todo el equipo humano que hay detrás de Cucine Oggi, para seguir cumpliendo sueños a tu lado.



# De la cocina, al hogar

---





**Hemos llevado la transformación de los espacios a un nuevo nivel,** equipando de la forma más práctica absolutamente todas las estancias del hogar. Después de unos años frenéticos, el año 2020 nos hizo frenar en seco y reflexionar sobre las infinitas posibilidades que nos brindan las viviendas si sabemos aprovecharlas.

El catálogo N6 es el resultado de nuestra forma de trabajar; creando zonas de la casa de forma integral para ofrecerte un acabado que transforme la utilidad de tu hogar.



# Lo último en vanguardia

Después de haber estado presentes en las mejores ferias y haber alcanzado toda una relación única entre marca y cliente, en Cucine Oggi no dejamos de **apostar por lograr siempre la excelencia** en cuanto a vanguardia y alta decoración.

Una forma de reflejar un pedacito de la experiencia que te ofrecemos es a través de nuestros stands. Dando lugar a una forma real de integrar todas las funcionalidades para que cobren sentido de forma global.

# Accesorios que marcan la diferencia

---

**Nuestros productos integran los últimos avances en diseño y tecnología**, con una línea de elementos naturales que transmiten toda su elegancia y responsabilidad social. Una de las lecciones que dan forma a esta nueva etapa es la de cuidar tanto de nuestro planeta como de nuestra casa, haciendo de ellos un verdadero hogar.

Así es como este catálogo, además de reforzar nuestras señas de identidad, otorga el protagonismo a productos que respetan y fomentan acciones a favor del medio ambiente.



# Una experiencia tan digital como personal

Queremos estar cada vez más cerca de ti, para ofrecerte la mejor experiencia posible. Continuamos creciendo en el campo digital a través de la versión online de nuestros catálogos, nuestra propia página web y todas nuestras redes sociales. Consiguiendo así una comunicación dinámica y fluida.

Combinamos nuestra presencia online y offline participando en ferias de índole nacional y ofreciéndote todo el asesoramiento que necesites a través de los canales que más te convengan. De esta forma, podemos estar juntos las 24 horas del día los 365 días del año.

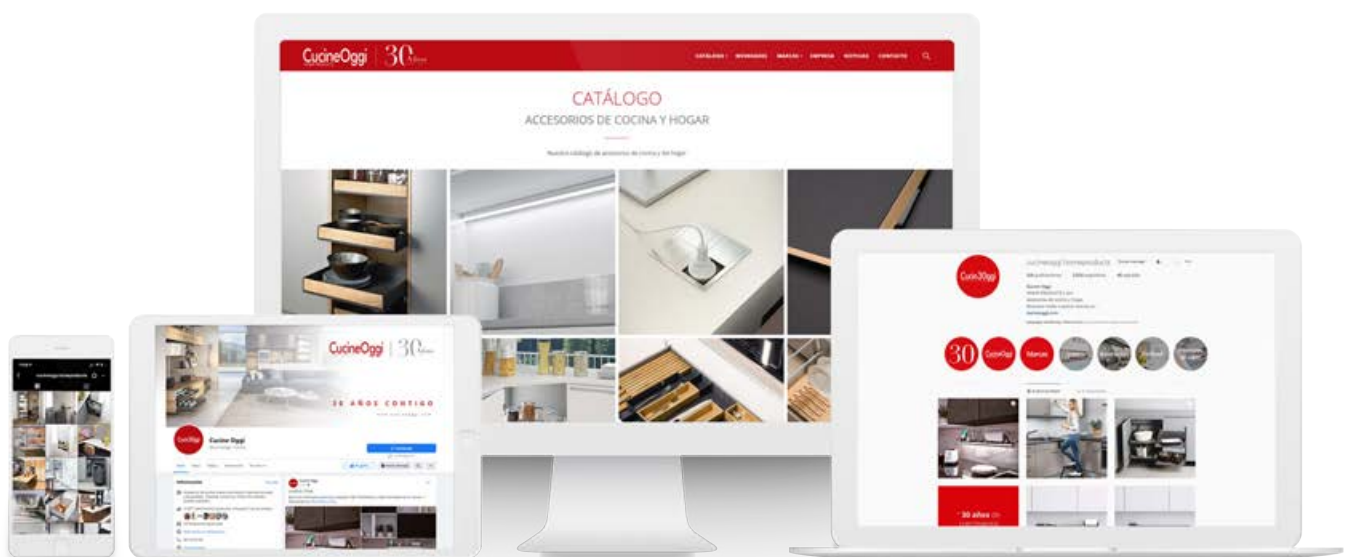

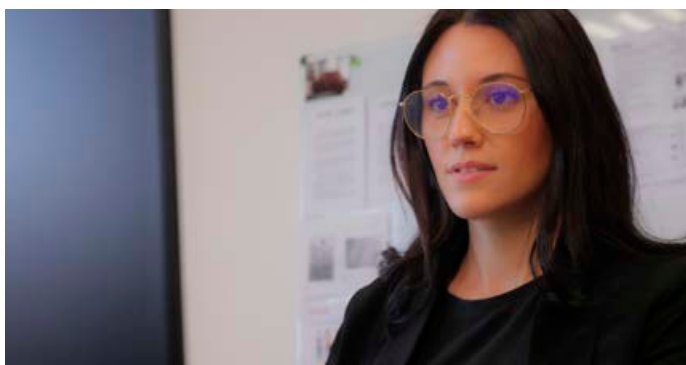

# Todas las soluciones a tu medida

---

Nuestra misión es ofrecerte una experiencia totalmente personalizada, en la que puedas configurar sin límites tus propias soluciones a medida. **Te guiamos para que decidas por ti mismo entre infinitas posibilidades de personalización.**

Desde la impresión de tu logo, en una gran selección de nuestros productos, hasta el ajuste a medida de las soluciones en el catálogo. Trabajamos desde nuestras instalaciones hasta donde tú quieras llegar para definir juntos, en cada paso, todos los detalles que marcarán la diferencia.

# Una nueva forma de entender los espacios

---



## Un nuevo hogar para la familia Cucine Oggi.

Nuevos sueños. Nuevos retos. Fruto del esfuerzo, la evolución y de la visión del futuro.

Unas nuevas instalaciones nos esperan. Un nuevo proyecto resultado del esfuerzo de 30 años de trabajo contigo.

Un nuevo espacio de trabajo desde donde conectaremos contigo y seguiremos estando a tu lado. Unas instalaciones donde estaremos encantados de acogerte y mostrarte todo nuestros productos en nuestro futuro showroom.



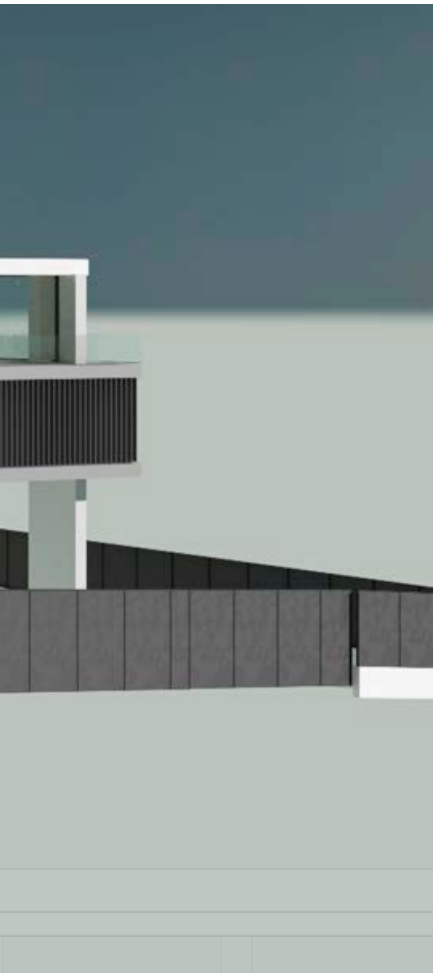

## El futuro inspirado en nuestros orígenes: la cocina

---

**De arquitectura singular, nuestra futura nueva casa, está inspirada en las formas y elementos que componen una cocina.**

El fruto de un camino labrado tras años de experiencia y en el que confiamos seguir muchos más a tu lado. Confiamos en seguir liderando contigo el sector de los accesorios Home Products, de la mano de la innovación y las nuevas generaciones, sin perder nuestra esencia y origen.

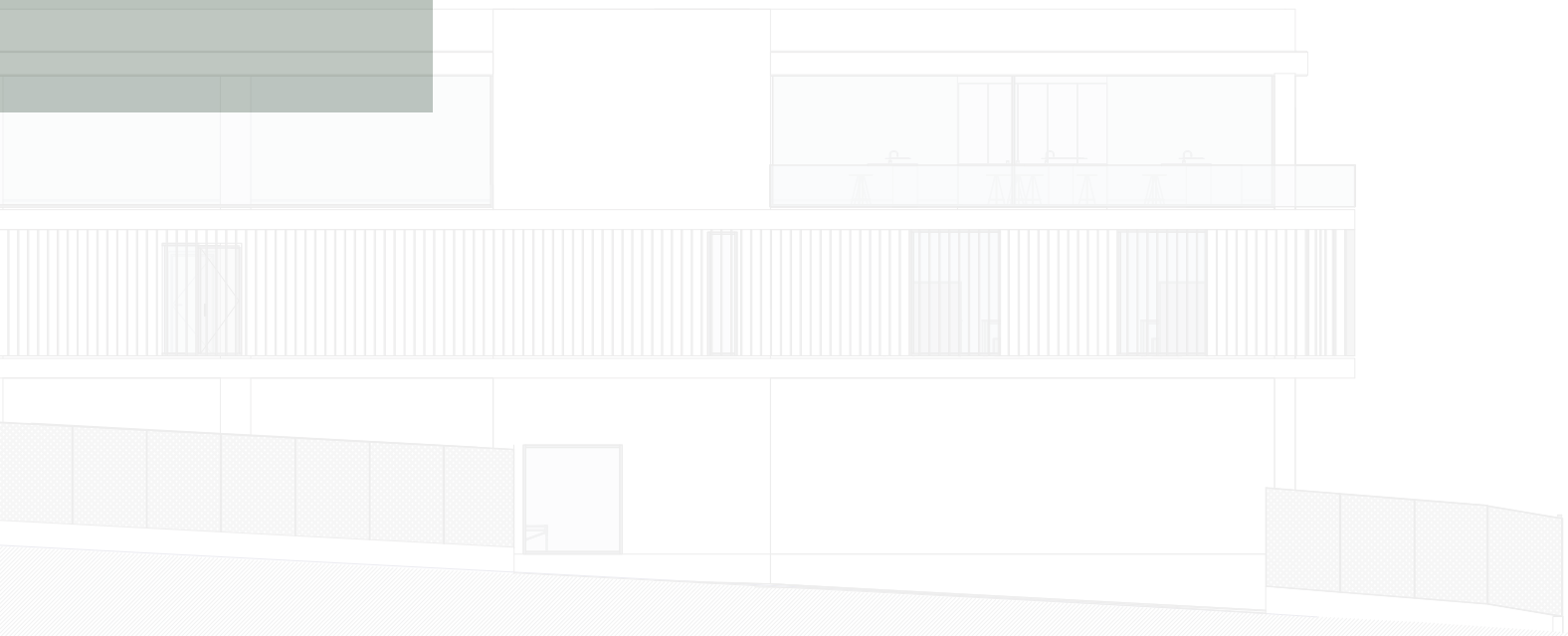

# LINEROS

---

LINERO SPRAYING PROTECTION ONE	20
LINERO GRID	22
LINERO GRID ECO	25
LINERO BACK	26
LINERO UP	30
LINERO TRIGA SLIM	34
LINERO PRATIKA EN BLANCO Y NEGRO	38
LINERO COLUMNS	40
LINERO MODERN	42
LINERO MIRO	46





LINEROS

## LINERO SPRAYING PROTECTION ONE

Protector de encimera de cristal con prácticos accesorios muy útiles para una isla.



# LINERO SPRAYING PROTECTION ONE

Estructura de aluminio de 18x18 mm en acabado negro mate, para instalar en la isla, y aportar tanto un protector de encimera de cristal antisalpicaduras, como varios accesorios para tener siempre a mano tanto el rollo de cocina, las especias o las palas de cocina. El alto es fijo, mientras que se puede elegir entre 3 anchos diferentes, 600, 900 y 1200 mm. Es válido para cristal templado de 200x8mm (disponible opcionalmente).

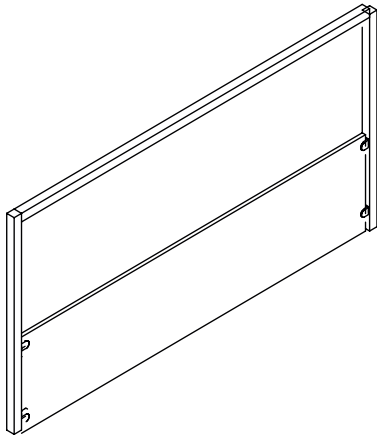

| Estructura de Linero Spraying Protection One de aluminio de 18x18 mm en acabado negro mate (no incluye cristal)

Ref.	Medidas (AxPxH)	Acabado	P.v.
<b>55.450.13-600</b>	586 x 18 x 450 mm	Negro Mate	77,00
<b>55.450.13-900</b>	886 x 18 x 450 mm		83,00
<b>55.450.13-1200</b>	1186 x 18 x 450 mm		96,00

| Cristal templado opcional para añadir a la estructura Spraying Protection One

Ref.	Medidas (AxPxH)	P.v.
<b>24.308.75-540</b>	540 x 200 x 8 mm	29,00
<b>24.308.75-840</b>	840 x 200 x 8 mm	39,00
<b>24.308.75-1140</b>	1140 x 200 x 8 mm	69,00

— ACCESORIOS

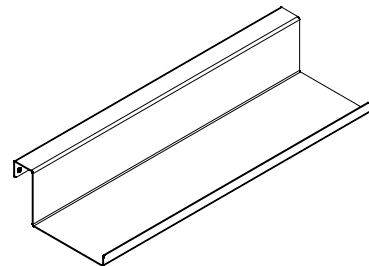
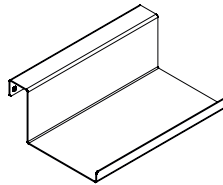

| Estante multiusos

Ref.	Modelo	Medidas (AxPxH)	Acabado	P.v.
<b>55.410.13</b>	Corto	140 x 75 x 50 mm	Negro Mate	17,00
<b>55.411.13</b>	Largo	280 x 75 x 50 mm		21,00

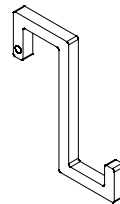
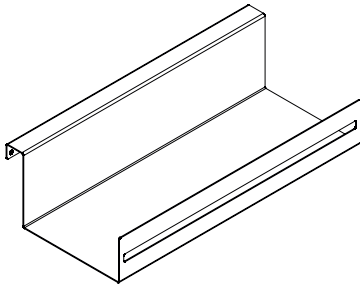

| Portarollos

Ref.	Medidas (AxPxH)	Acabado	P.v.
<b>55.414.13</b>	280 x 110 x 45/75 mm	Negro Mate	25,00

| Gancho (set de 2 unidades)

Ref.	Medidas (AxPxH)	Acabado	P.v.
<b>55.415.13</b>	5 x 28 x 60 mm	Negro Mate	17,00

LINEROS

## LINERO GRID

Grid es el linero de cocina que no se engancha.



# LINERO GRID

Grid es el linero de cocina que no se engancha. Está fabricado en aluminio lacado. La altura ajustable de la estructura le permite optimizar los espacios de la cocina sin usar tornillos, solo aprovechando el espacio entre la encimera y armarios altos de cocina. Las barras horizontales pueden equiparse con accesorios de diseño minimalista, estantes, ganchos, portarrollos... lo que lo hace funcional y elegante. Contiene una base contenedora con bandejas de plástico extraíbles.

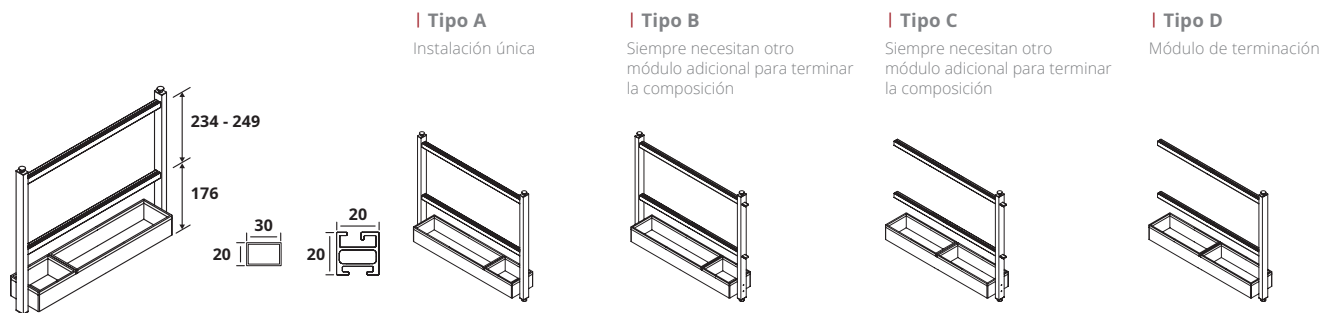

## EJEMPLOS DE COMPOSICIÓN



### Linero GRID acabado Titanio

Ref.	Medidas (AxPxH)	Tipo	Acabado	P.v.
GRID530/600A-TS	600 x 120 x 530/590 mm	A	Titanio	262,00
GRID530/600B-TS		B		262,00
GRID530/600C-TS		C		215,00
GRID530/600D-TS		D		215,00
GRID530/900A-TS	900 x 120 x 530/590 mm	A		323,00
GRID530/900B-TS		B		323,00
GRID530/900C-TS		C		274,00
GRID530/900D-TS		D		274,00

### Linero GRID acabado Negro

Ref.	Medidas (AxPxH)	Tipo	Acabado	P.v.
GRID530/600A-VN	600 x 120 x 530/590 mm	A	Negro	243,00
GRID530/600B-VN		B		243,00
GRID530/600C-VN		C		199,00
GRID530/600D-VN		D		199,00
GRID530/900A-VN	900 x 120 x 530/590 mm	A		296,00
GRID530/900B-VN		B		296,00
GRID530/900C-VN		C		253,00
GRID530/900D-VN		D		253,00

## LINEROS

# LINERO GRID

### ACCESORIOS

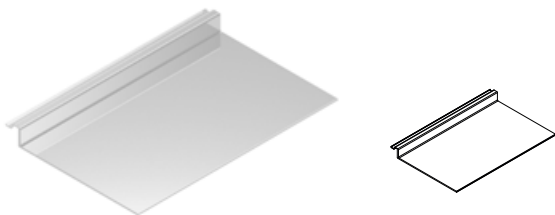

| Estante de aluminio de 250 mm

Ref.	Acabado	Medida (AxPxH)	P.v.
GRID-SH250/TS	Titanio	250 x 165 x 21 mm	25,00
GRID-SH250/VN	Negro		25,00

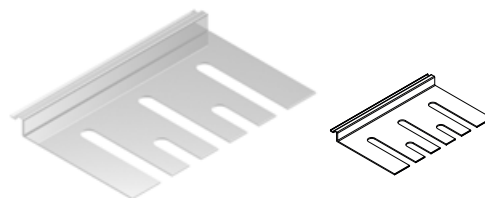

| Portacopas de aluminio de 250 mm para 5 copas

Ref.	Acabado	Medida (AxPxH)	P.v.
GRID-GH/TS	Titanio	250 x 165 x 21 mm	28,00
GRID-GH/VN	Negro		28,00

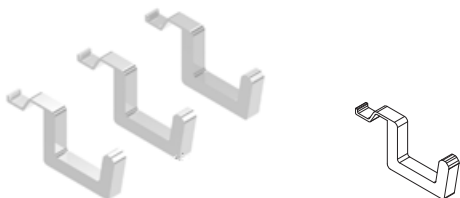

| Set de 3 ganchos n° 2

Ref.	Acabado	Medida (AxPxH)	P.v.
GRID-SETH2/TS	Titanio	5 x 46 x 21 mm	12,00
GRID-SETH2/VN	Negro		12,00



| Set de 3 ganchos n° 1

Ref.	Acabado	Medida (AxPxH)	P.v.
GRID-SETH1/TS	Titanio	5 x 39 x 39 mm	10,00
GRID-SETH1/VN	Negro		10,00

| Detalle de instalación de los 2 modelos de ganchos en la barra

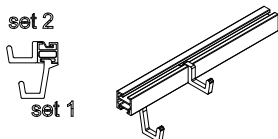

| Portarrollos de cocina

Ref.	Acabado	Medida (AxPxH)	P.v.
GRID-RH/TS	Titanio	250 x 65 x 120 mm	34,00
GRID-RH/VN	Negro		34,00



## LINERO GRID ECO

Presentamos la versión económica del GRID, donde sólo se puede solicitar los 2 kits mostrados a continuación, de 600 mm y de 900 mm, y que incluyen los accesorios indicados (aunque se podrían añadir cualquiera de los accesorios de la versión estándar, ya que son los mismos). También está fabricado en aluminio lacado pero en este caso, no se sirven las bandejas de plástico inferiores extraíbles de la versión estándar, se sirven sólo con una base contenedora.



### — Kit 600 mm

**| El conjunto incluye:**

Estructura de aluminio de 600 mm de ancho H= 530 mm + 60 mm de ajuste de las patas (superior e inferior)  
1 estante de aluminio de 250 mm  
1 portarrollos en madera / aluminio  
3 ganchos universales de aluminio nº 2  
1 marco con base de metacrilato para objetos

Ref.	Acabado	Medidas (AxPxH)	P.v.
GRID 600-E	Negro	600 x 120 x 530/590 mm	140,00



### — Kit 900 mm

**| El conjunto incluye:**

Estructura de aluminio de 900 mm de ancho H= 530 mm + 60 mm de ajuste de las patas (superior e inferior)  
1 estante de aluminio de 250 mm  
1 portarrollos en madera / aluminio  
3 ganchos universales de aluminio nº 2  
1 marco con base de metacrilato para objetos

Ref.	Acabado	Medidas (AxPxH)	P.v.
GRID 900-E	Negro	900 x 120 x 530/590 mm	194,00

LINEROS

## LINERO BACK

Placa metálica delgada, versátil y modular para instalar en cualquier pared.



## LINERO BACK

Back es una placa metálica lacada delgada, versátil y modular para instalar en cualquier pared. El perforado de la superficie, a la que puede enganchar varios accesorios, permite crear combinaciones infinitas para satisfacer todas las necesidades del estante de la cocina.

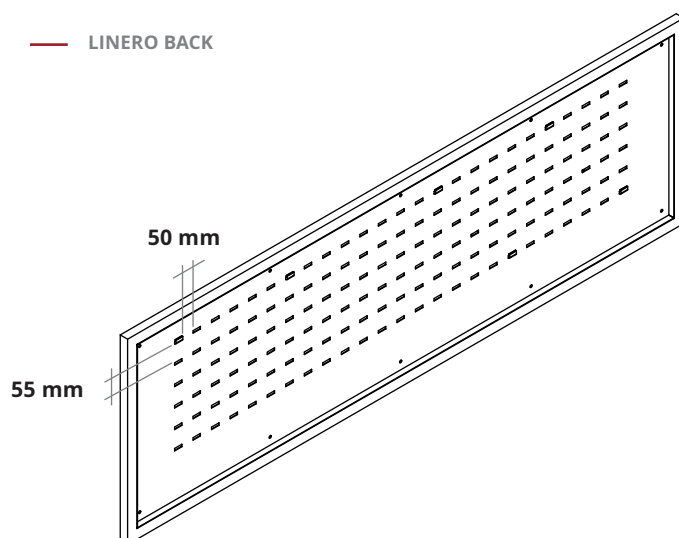

### | Linero BACK altura 360 mm

Ref.	Acabado	Altura	Medidas (AxPxH)	P.v.
BK/360X900-GR			900 x 20 x 360 mm	107,00
BK/360X1200-GR	Grafito	360 mm	1200 x 20 x 360 mm	137,00
BK/360X1500-GR			1500 x 20 x 360 mm	177,00

### | Linero BACK altura 480 mm

Ref.	Acabado	Altura	Medidas (AxPxH)	P.v.
BK/480X900-GR			900 x 20 x 480 mm	137,00
BK/480X1200-GR	Grafito	480 mm	1200 x 20 x 480 mm	160,00
BK/480X1500-GR			1500 x 20 x 480 mm	205,00

## LINEROS

# LINERO BACK

### ACCESORIOS

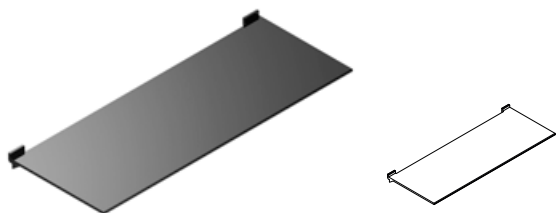

| Estante de aluminio de 320 mm

Ref.	Acabado	Medida (AxPxH)	P.v.
BACK-SH/GR	Grafito	320 x 125 x 15 mm	25,00

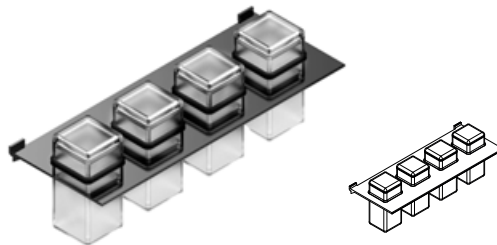

| Portaespecias con 4 botes en plástico

Ref.	Acabado	Medida (AxPxH)	P.v.
BACK-PS/GR	Grafito	320 x 125 x 100 mm	52,00



| Portarrollos de cocina

Ref.	Acabado	Medida (AxPxH)	P.v.
BACK-RH/GR	Grafito	320 x 125 x 15 mm	37,00



| Set de 3 ganchos largos

Ref.	Acabado	Medida (AxPxH)	P.v.
BACK-HBG/GR	Grafito	5 x 125 x 15 mm	10,00



| Set de 3 ganchos cortos

Ref.	Acabado	Medida (AxPxH)	P.v.
BACK-HSM/GR	Grafito	5 x 28 x 15 mm	8,00



| Portatablet

Ref.	Acabado	Medida (AxPxH)	P.v.
BACK-PI/GR	Grafito	318 x 125 x 24 mm	29,00

# LINERO BACK

---



LINEROS

## LINERO UP

Linero unido a la parte inferior de los armarios altos

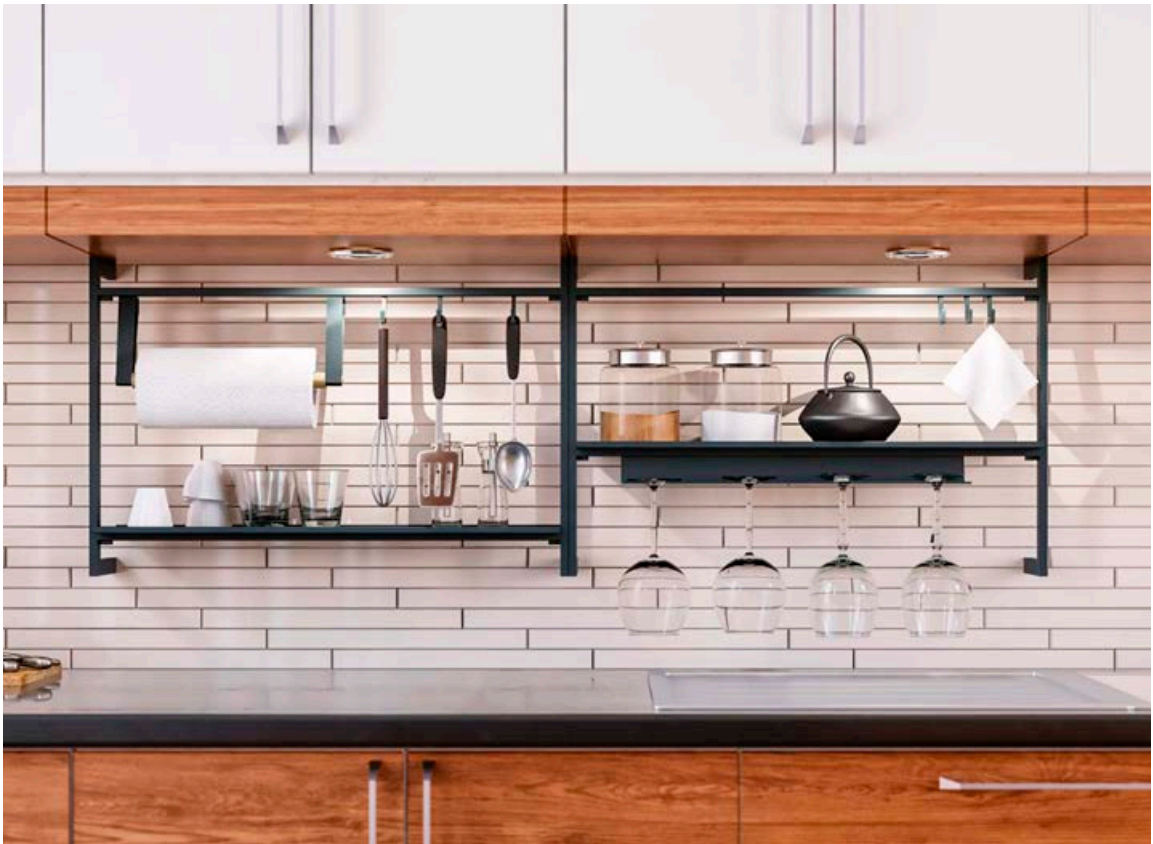

## LINERO UP

Up es un revolucionario sistema de estantes de cocina fabricado en aluminio lacado, que no necesita ser fijado a la pared (trasera) ni colocado sobre la encimera. Up está unido a la parte inferior de los armarios altos lo que le permite optimizar el espacio sin tornillos en la parte posterior de la cocina. El marco modular está hecho de 2 barras horizontales móviles que pueden ser personalizadas con una amplia gama de accesorios de cocina. Up es el resultado de un gran diseño que combina estilo y funcionalidad.

### LINERO UP

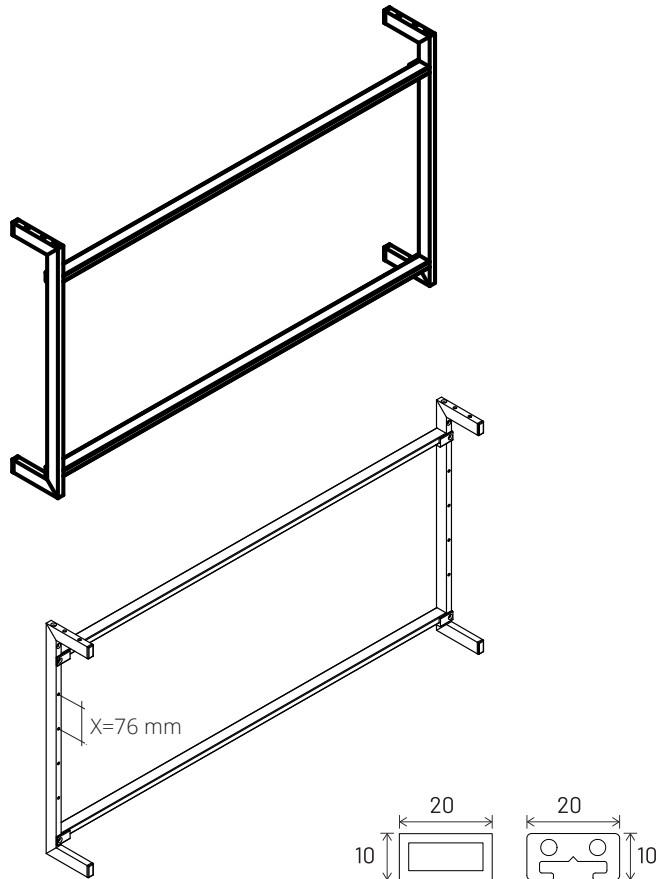

#### | Linero UP acabado antracita

Ref.	Acabado	Medidas (AxPxH)	P.v.
UP600-AN	Antracita	600 x 85 x 400 mm	139,00
UP900-AN		900 x 85 x 400 mm	153,00

## LINEROS

# LINERO UP

### ACCESORIOS

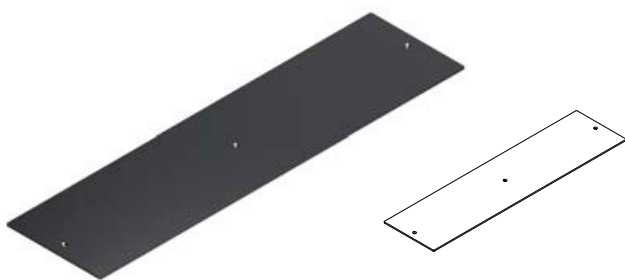

#### | Estante de aluminio

Ref.	Acabado	Medida (AxPxH)	P.v.
UP-SH58/AN	Antracita	580 x 150 x 6 mm	38,00
UP-SH88/AN		880 x 150 x 6 mm	53,00



#### | Portarrollos de cocina

Ref.	Acabado	Medida (AxPxH)	P.v.
UP-RH/AN	Antracita	285 x 50 x 120 mm	32,00



#### | Set de 3 ganchos

Ref.	Acabado	Medida (AxPxH)	P.v.
UP-3H/AN	Antracita	5 x 39 x 39 mm	5,00

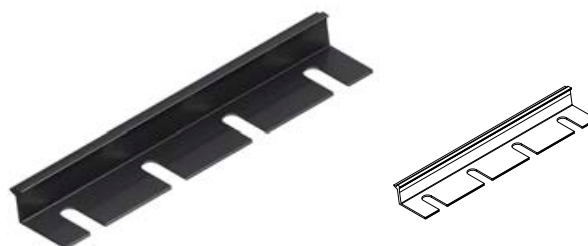

#### | Portacopas para 4 copas

Ref.	Acabado	Medida (AxPxH)	P.v.
UP-GH/AN	Antracita	430 x 80 x 40 mm	18,00



# LINERO UP

---

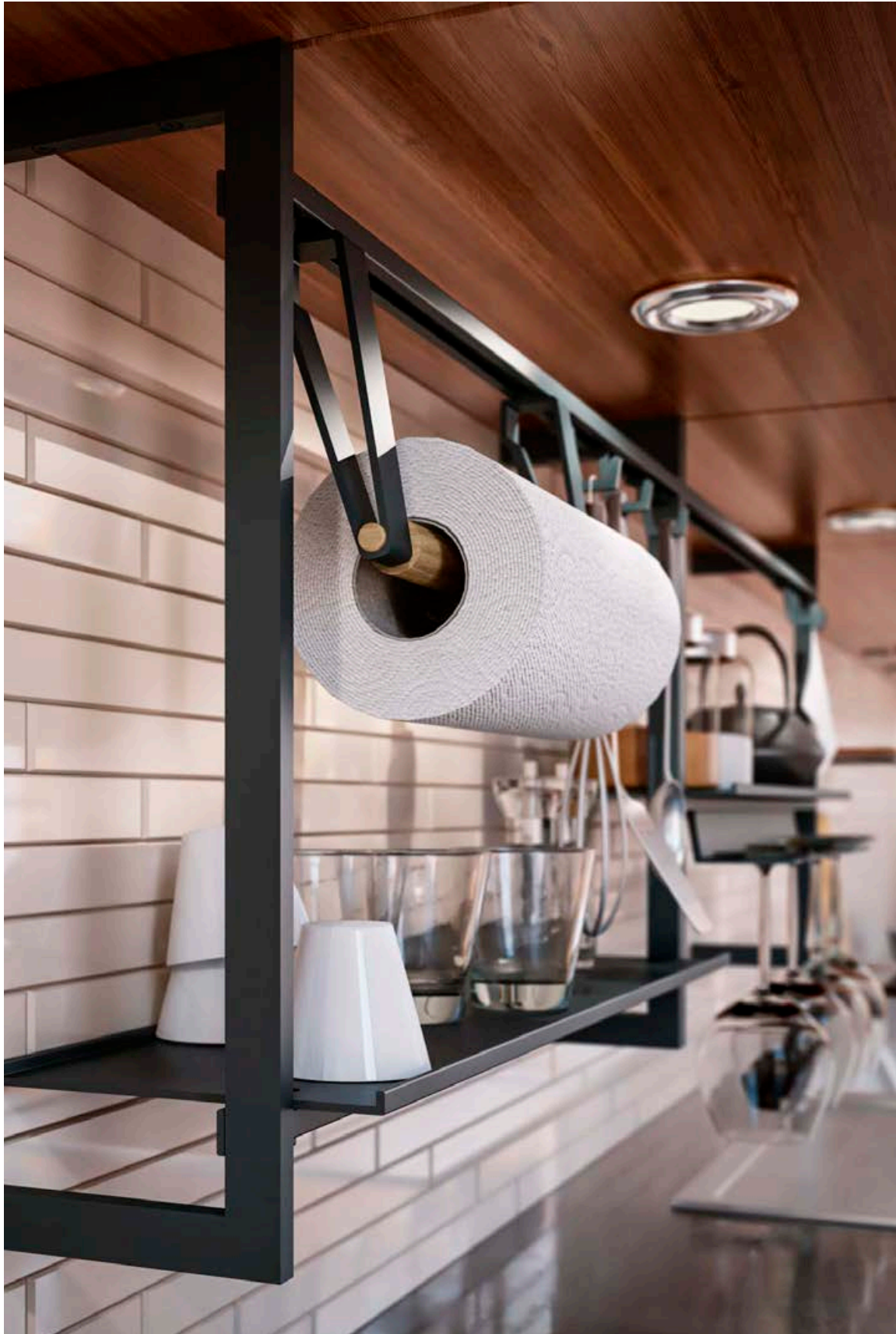

LINEROS

## LINERO TRIGA SLIM

---

La versión más pequeña y compacta del linero Triga.



## LINERO TRIGA SLIM

La versión más pequeña y compacta del linero Triga, ya que carece de la parte eléctrica con enchufe e iluminación. Sin embargo, Triga Slim mantiene su modernidad, su diseño lineal y viene con todos los accesorios originales: ganchos, estantes o portarrollos de cocina, para organizar como prefiera su linero. Gracias a su tamaño es perfecto incluso para cocinas pequeñas o a medida. Está fabricado en aluminio lacado. Disponible en blanco bajo pedido.

### LINERO TRIGA SLIM

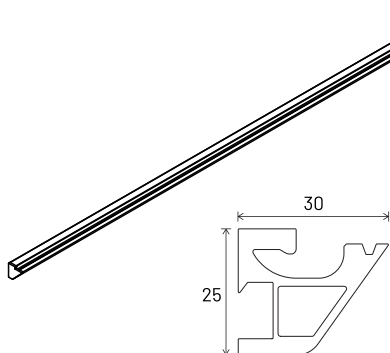

#### Linero TRIGA SLIM acabado negro

Ref.	Acabado	Medidas (AxPxH)	P.v.
SLIM/60-N	Negro	604 x 20 x 22 mm	28,00
SLIM/90-N		904 x 20 x 22 mm	36,00
SLIM/120-N		1204 x 20 x 22 mm	42,00

### ACCESORIOS

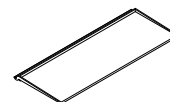
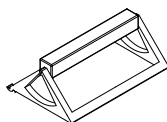

#### Portarrollos de cocina

Ref.	Acabado	Medida (AxPxH)	P.v.
GIOSTRA/RH-N	Negro	270 x 180 x 99 mm	38,00

#### Estante de aluminio en acabado negro

Ref.	Acabado	Medida (AxPxH)	P.v.
GIOSTRA/S270-N	Negro	270 x 170 x 10 mm	30,00
GIOSTRA/S450-N		450 x 170 x 10 mm	62,00
GIOSTRA/S600-N		600 x 170 x 10 mm	84,00

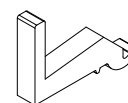
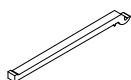

#### Gancho portasartenes

Ref.	Acabado	Medida (AxPxH)	P.v.
GIOSTRA/PH-N	Negro	10 x 170 x 15 mm	7,00

#### Set de 3 ganchos

Ref.	Acabado	Medida (AxPxH)	P.v.
GIOSTRA/H3-N	Negro	10 x 58 x 39 mm	9,00

## LINEROS

# LINERO TRIGA SLIM

### ACCESORIOS

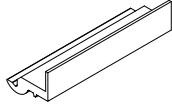

| Adaptador para utilizar con los siguientes accesorios del linero Pratika

Ref.	Acabado	Medida (AxPxH)	P.v.
GIOSTRA/A-N	Negro	100 x 33 x 26 mm	20,00

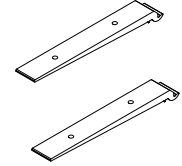

| Juego de 2 soportes para utilizar estante de madera, granito u otro material que se pueda atornillar

Ref.	Acabado	Medida (AxPxH)	P.v.
GIOSTRA/SH2-N	Negro	30 x 207 x 16 mm	20,00

| Accesorios de linero Pratika, para usar con el adaptador GIOSTRA/SH2-N:

| P-AM02-N



| P-AM03-N



| P-AM04-N



| P-AM05-N



Ref.	Acabado	Medida (AxPxH)	Descripción	P.v.
P-AM02-N	Negro	270 x 140 x 75 mm	Portautensilios	39,00
P-AM03-N		260 x 75 x 75 mm	Portaespecies	28,00
P-AM04-N		130 x 70 x 100 mm	Portacubiertos	26,00
P-AM05-N		250 x 120 x 44 mm	Portarrollos	40,00



Disponible en blanco bajo pedido

# LINERO TRIGA SLIM

---



LINEROS

## LINERO PRATIKA EN BLANCO Y NEGRO

Linero Pratika esta vez con barra y accesorios blanco y negro.



## LINERO PRATIKA EN BLANCO Y NEGRO

Presentamos el Linero Pratika esta vez con barra y accesorios en el mismo acabado (blanco y negro). Un linero que consta de una barra en aluminio anodizado brillo, blanco o negro y todos los accesorios en ABS lacados en 2 colores (blanco y negro). Todas las piezas son extraíbles de la barra donde van instaladas, y pueden ser usadas sobre cualquier superficie a modo de apoyo.



### Barra en aluminio con soportes y terminales

Ref.	Acabado	Medida (AxPxH)	P.v.
AM60-BRILLO	Anodizado brillo	605 x 20 x 40 mm	36,00
AM90-BRILLO		905 x 20 x 40 mm	44,00
AM60-B	Blanco	605 x 20 x 40 mm	36,00
AM90-B		905 x 20 x 40 mm	44,00
AM60-N	Negro	605 x 20 x 40 mm	36,00
AM90-N		905 x 20 x 40 mm	44,00



### Gancho (unidad)

Ref.	Color	Medida (AxPxH)	P.v.
AM06-BRILLO	Anodizado brillo		3,00
AM06-B	Blanco	10 x 16 x 52 mm	3,00
AM06-N	Negro		3,00

## ACCESORIOS



### Contenedor portautensilios

Ref.	Color	Medida (AxPxH)	P.v.
P-AM02-B	Blanco	270 x 140 x 75 mm	39,00
P-AM02-N	Negro		39,00

### Contenedor portaespecies

Ref.	Color	Medida (AxPxH)	P.v.
P-AM03-B	Blanco	260 x 75 x 75 mm	28,00
P-AM03-N	Negro		28,00



### Contenedor portacubiertos

Ref.	Color	Medida (AxPxH)	P.v.
P-AM04-B	Blanco	130 x 70 x 100 mm	26,00
P-AM04-N	Negro		26,00

### Portarollos

Ref.	Color	Medida (AxPxH)	P.v.
P-AM05-B	Blanco	250 x 120 x 44 mm	40,00
P-AM05-N	Negro		40,00

LINEROS

## LINERO COLUMNS

Linero Columns para poder alojar de una manera elegante varios tipos de artículos.





## LINERO COLUMNS

Presentamos el nuevo Linero Columns, fabricado en acero con el marco en acabado gris oscuro (RAL7021), y el resto de partes están fabricadas en acabado acero cepillado. Decora la cocina con el Linero Columns para poder alojar de una manera elegante, tanto las botellas de uso diario, como las especias o incluso los cuchillos. Cada artículo está empaquetado con pegamento y tornillos, por lo tiene doble opción de instalación: pegado o atornillado. La capacidad de carga si decidimos pegarlo es de 6 kg y si preferimos atornillado llegamos hasta 12 kg por pieza.



| E6711 (portacuchillos)



| E6701 (estante multiusos bajo)



| E6714 (estante multiusos alto)

Ref.	Descripción	Acabado	Medidas (A x P x H)	P. v.
E6711	Portacuchillos	Acero en color gris oscuro (RAL7021) y acero cepillado	263 x 88 x 400 mm	84,00
E6701	Estante multiusos bajo		263 x 70 x 260 mm	59,00
E6714	Estante multiusos alto		260 x 70 x 400 mm	59,00

LINEROS

# LINERO MODERN

Linero Modern, líneas cuadradas con todos los accesorios necesarios.



## LINERO MODERN

Sistema de lineros para el intermedio de la cocina formado por barras y accesorios en aluminio o aluminio con cristal al ácido. Las barras pueden llevar un sistema de iluminación LED integrada. En este caso, incluimos en el precio el transformador LED con instalación exterior a la barra. Cada barra con LED lleva su propio sensor de encendido. Tiene 74 lúmenes/watio, 4200K y un grado de protección IP 43.

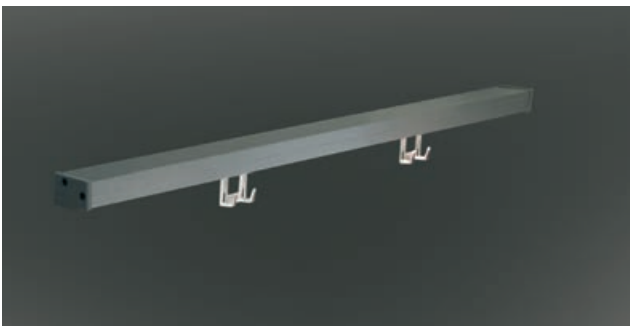

| Barra con soportes, terminales y 2 ganchos

Ref.	Medidas (AxPxH)	P.v.
99060	600 x 63 x 68 mm	51,00
99090	900 x 63 x 68 mm	62,00
99120	1200 x 63 x 68 mm	74,00



| Barra con luz LED de 4200K con soportes, terminales y 2 ganchos

Ref.	Medidas (AxPxH)	Wattios	P.v.
9L060	600 x 63 x 68 mm	6 W	168,00
9L090	900 x 63 x 68 mm	10 W	199,00
9L120	1200 x 63 x 68 mm	15 W	236,00



| Energy box con 2 enchufes

Ref.	Medidas (AxPxH)	P.v.
99400	155 x 84 x 93 mm	71,00



| Cubre cable de 450 mm (recomendable para el Energy box)

Ref.	Medidas (AxPxH)	P.v.
99450	40 x 10 x 450 mm	11,00

## LINEROS

# LINERO MODERN

ACCESORIOS EN ALUMINIO Y CRISTAL



| Portatablel en aluminio y cristal

Ref.	Medidas (AxPxH)	P.v.
99540	220 x 183 x 202 mm	82,00

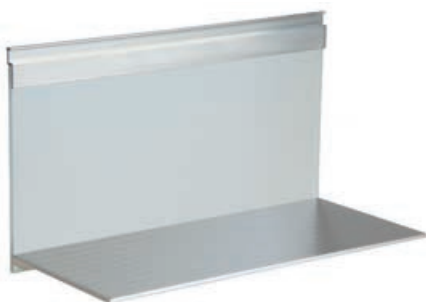

| Estante en aluminio y cristal

Ref.	Medidas (AxPxH)	P.v.
99535	350 x 185 x 203 mm	80,00



| Portarrollos en aluminio y cristal

Ref.	Medidas (AxPxH)	P.v.
99583	350 x 188 x 203 mm	99,00



| Portaespecies en aluminio y cristal

Ref.	Medidas (AxPxH)	P.v.
99584	350 x 128 x 203 mm	92,00



| Portacuchillos en aluminio y cristal

Ref.	Medidas (AxPxH)	P.v.
99537	350 x 128 x 203 mm	80,00

# LINERO MODERN



## — ACCESORIOS EN ALUMINIO



| Estante en aluminio

Ref.	Medidas (AxPxH)	P.v.
99035	350 x 187 x 195 mm	82,00



| Portarrollos en aluminio

Ref.	Medidas (AxPxH)	P.v.
99083	350 x 187 x 195 mm	101,00



| Portaespecies en aluminio

Ref.	Medidas (AxPxH)	P.v.
99084	350 x 127 x 195 mm	94,00



| Portacápsulas de café en aluminio

Ref.	Medidas (AxPxH)	P.v.
99022	220 x 53 x 195 mm	59,00
99025	350 x 53 x 195 mm	71,00

LINEROS

## LINERO MIRO

Linero Miro, estantes en aluminio anodizado antracita de máxima calidad.



# LINERO MIRO

El Linero Miro está formado por estantes de 100 mm de profundidad de diversas longitudes, en aluminio anodizado color antracita de máxima calidad. El estante lleva en la parte superior un cristal al ácido que sirve para apoyo de diversos elementos de la cocina, baño, etc. El estante puede llevar luz LED incorporada de 96 lúmen/watio y 4500K (luz natural).

## ESTANTES SIN LUZ

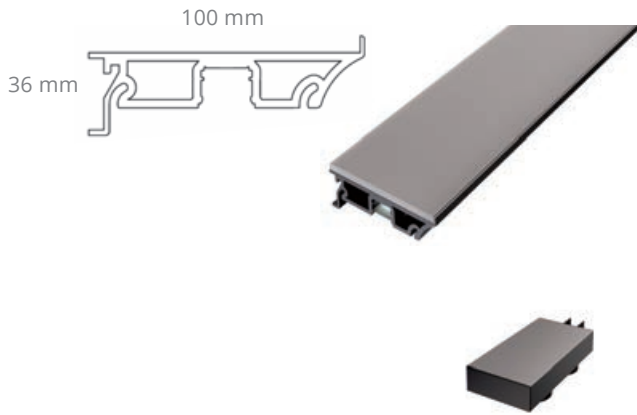

### Estante Miro con cristal y sin luz

Ref.	Medidas (AxPxH)	P.v.
SM700	700 x 100 x 36 mm	115,00
SM1000	1000 x 100 x 36 mm	137,00
SM1300	1300 x 100 x 36 mm	167,00

### Energy box con 2 enchufes (opcional)

Ref.	Medidas (AxPxH)	P.v.
SME01	200 x 100 x 40	197,00

## ESTANTES CON LUZ

### Estante Miro con luz n°1

La primera versión lleva incorporado en el precio un transformador exterior al estante. El estante incorpora un sensor de encendido/regulador de intensidad táctil. El energy box es opcional, con 2 enchufes

Ref.	Medidas (AxPxH)	Wattios	P.v.
SM701 L	700 x 100 x 36 mm	11,52 W	342,00
SM1001 L	1000 x 100 x 36 mm	17,28 W	417,00
SM1301 L	1300 x 100 x 36 mm	23,04 W	499,00



### Energy box con 2 enchufes (opcional)

Ref.	Medidas (AxPxH)	P.v.
SME01	200 x 100 x 40	197,00

### Estante Miro con luz n°2

En esta segunda versión con luz hace falta añadir siempre el power box, ya que alberga en su interior el transformador necesario y un pequeño interruptor para la luz del estante

Ref.	Medidas (AxPxH)	Wattios	P.v.
SM722 L	700 x 100 x 36 mm	11,52 W	232,00
SM1022 L	1000 x 100 x 36 mm	17,28 W	299,00
SM1322 L	1300 x 100 x 36 mm	23,04 W	387,00



### Power box con 2 enchufes, un transformador incorporado para controlar el estante Miro con Luz N° 2 y su interruptor (necesario)

Ref.	Medidas (AxPxH)	P.v.
SMP02	200 x 100 x 40	240,00

## LINEROS

# LINERO MIRO



## ACCESORIOS



| Ganchos. Set de 2 unidades

Ref.	Medidas (AxPxH)	P.v.
SM 15	30 x 18 x 37 mm	19,00



| Portarrollos simple

Ref.	Medidas (AxPxH)	P.v.
SM 06	325 x 102 x 165 mm	92,00



| Portarrollos doble con sierra de corte

Ref.	Medidas (AxPxH)	P.v.
SM 07	325 x 102 x 165 mm	155,00



| Panel magnético para cuchillo o imanes

Ref.	Medidas (AxPxH)	P.v.
SM 08	325 x 10 x 162 mm	63,00
SM 18M	Set de 5 imanes cilíndricos para usar con panel magnético.	6,00



# LINERO MIRO

---



| Portacápsulas de café

Ref.	Medidas (AxPxH)	P.v.
SM 19	195 x 15 x 126 mm	91,00



| Estante alto con base antideslizante

Ref.	Medidas (AxPxH)	P.v.
SM 13	250 x 119 x 162 mm	49,00

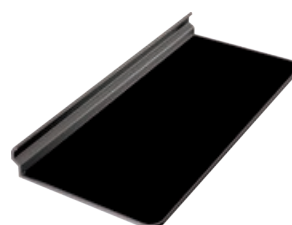

| Estante bajo con base antideslizante

Ref.	Medidas (AxPxH)	P.v.
SM 14	250 x 119 x 23 mm	39,00

# ILUMINACIÓN

## REGLETAS LED'S SUPERFICIE

REGLETA GEO CORNER Y MYGEO CORNER	52
MYCORNER BLACK	56
GEO CORNER VELA	58
KOS	60
REGLETA WHITE	62
REGLETA BELLXT	64
REGLETA BELL-L	66
REGLETA LD8115 AS	68
NET DE SUPERFICIE Y MYNET DE SUPERFICIE	70
REGLETA CON LUZ LED CONTINUA	72
REGLETA LED 220	74
REGLETA SKYXT	76
ROLLOS DE LED'S	78

## REGLETAS LED'S ENCASTRE

ERA Y ERA C	78
ERA FUMÉ Y ERA C FUMÉ	80
ERA 2 Y ERA 2C	82
ERA 2 FUMÉ Y ERA 2C FUMÉ	84
REGLETA IVO (ROLLO DE LED)	86
SKY	88
SKY FUMÉ	90
SKY B	92
SKY VELA	93
MICRO SKY	94
ODO 3.0	96
MICROGEO Y MYMICROGEO	98
NET DE ENCASTRE Y MYNET DE ENCASTRE	102
CARTONGESSO (PARA TECHO)	104

## FOCOS LED'S

KEY-T	106
KEY-45	108
FOCO LED KEY-DOT	110
FOCO LED KEY-PANEL	112
FOCO LED KEY-SCREEN	113
FOCOS LED'S LD 8042	114
LED ENCASTRE 220.1	116
SUN REDONDO Y SUN QUADRO	118
ELFO GX53	120
FOCO DESMONTABLE	121

## ESTANTES Y FONDOS LUMINOSOS

TEO SLIM	122
ESTANTE MONOTEO	124
ESTANTE TEO	125
FRONTALINO	126
ADA LED- FONDO LUMINOSO	127

## ILUMINACIÓN INTERIOR DE MUEBLE

BTGEO INTERIOR DE MUEBLE	128
REFLECTION 2.0	130
LEDDY 5 Y LULU	132
FOCO SL10 L TECH	134
RELOAD	135

## FOCOS PARA BAÑO

ESPEJO VIP 4+4	136
WIN Z STICK	138
WIN MAGNETIC	140
WIN TOP	142
WIN Q 2.0	143
WIN UNO	144
WIN DUE Y WIN TRE	145
WIN QUATTRO	146
WIN STICK	147

## INTERRUPTORES Y TRANSFORMADORES

INTERRUPTORES	148
TRANSFORMADORES	158



REGLETAS LED'S SUPERFICIE

## REGLETA GEO CORNER

Nuestra regleta de superficie más conocida.



# REGLETA GEO CORNER

Presentamos la regleta de luz continua Geo Corner de Forma e Funzione. Una regleta de LED pensada para ir instalada debajo de los muebles altos, compuesta por un perfil de aluminio minimalista que queda prácticamente integrado en el propio mueble. Su forma de instalación es muy fácil y discreta, ya que va fijada debajo del mueble con varios clips que quedan ocultos tras el perfil. Por lo que una vez instalada, no se aprecia nada de este sistema de anclaje.

Aparte de las medidas estándar reflejadas en esta página, existe la posibilidad de fabricar a medida y con servicio rápido esta regleta Geo Corner dentro de los almacenes de Cucine Oggi en Valencia.



La tira de LED de su interior con sólo 11,4 W/m de consumo, aporta a la regleta un efecto de luz continua entre 108 y 118 lúmen por vatio

108-118 lm/W PHOTOBIOLOGICAL CLASS 0 CRI >80

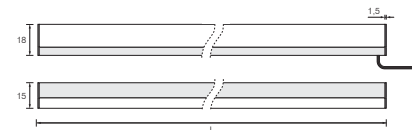
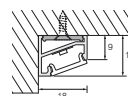
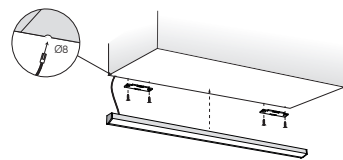
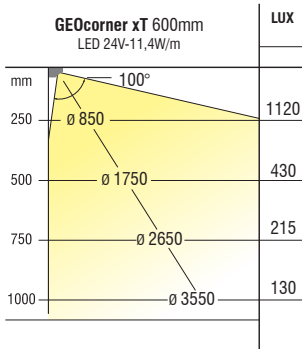

Ref. 4000K Nat.	3000K Cál.	Acabado	Versión	Medida	Wattios	Voltaje	Interruptor	P.v.
F CORNER/45	F CORNER/45-CA	Aluminio con difusor blanco	Superficie	450 mm	3,99 W	24 V	Sí	63,00
F CORNER/60	F CORNER/60-CA			600 mm	5,70 W			78,00
F CORNER/90	F CORNER/90-CA			900 mm	9,12 W			93,00
F CORNER/120	F CORNER/120-CA			1200 mm	12,45 W			118,00

Transformador válido para estos LED's



Ref.	Voltaje	Potencia	P.v.
TRAF0 24V/18WF	24 V	18W	20,00
TRAF0 24V/20WF		20W	24,00
TRAF0 24V/30WF		30W	31,00

# MYGEO CORNER

## Con una potencia de 11,4 W/m

Posibilidad de fabricar a medida y con servicio rápido las regletas Geo Corner en los almacenes de Cucine Oggi. Para medidas estándar, pedir las regletas de la página anterior. Para medidas especiales, solicitar las referencias de esta página. En las medidas no comprendidas en las tablas se deberá abonar la referencia inmediatamente superior. Medida máxima de la regleta en una pieza: 3 metros (3000 mm). Posibilidad de solicitar las regletas con el mismo interruptor de led azul, pero que en vez de On/Off sea también regulador de intensidad. Solicite de forma especial este interruptor dimmer, incrementando 40,00 € de PV al precio de las regletas SIN interruptor indicando CON REGULADOR al hacer su pedido. Para medidas superiores a 3.000 mm se suministra sin montar por razones logísticas.

108-118 lm/W PHOTOBIOLOGICAL CLASS 0 CRI > 80

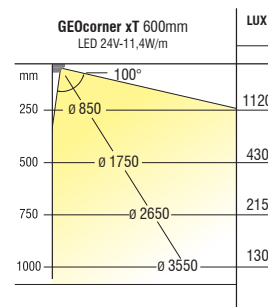

**Producto hecho a medida**

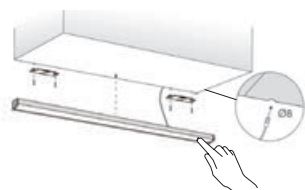
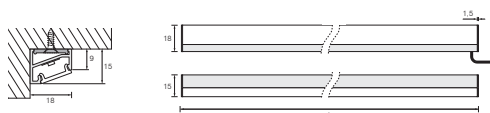

### Regletas Geo Corner de superficie CON interruptor a medida y potencia de 11,4W/m

Ref. 4000K Nat.	3000K Cál.	Acabado	Versión	Medida	Wattios	P.v.
F CORNER/SI45	F CORNER/SI45-CA	Aluminio con difusor blanco	Superficie	450 mm	3,99 W	76,00
F CORNER/SI60	F CORNER/SI60-CA			600 mm	5,70 W	83,00
F CORNER/SI90	F CORNER/SI90-CA			900 mm	9,12 W	99,00
F CORNER/SI120	F CORNER/SI120-CA			1200 mm	12,54 W	118,00
F CORNER/SI150	F CORNER/SI150-CA			1500 mm	15,96 W	140,00
F CORNER/SI180	F CORNER/SI180-CA			1800 mm	19,38 W	152,00
F CORNER/SI200	F CORNER/SI200-CA			2000 mm	21,66 W	162,00
F CORNER/SI250	F CORNER/SI250-CA			2500 mm	27,36 W	209,00
F CORNER/SI300	F CORNER/SI300-CA			3000 mm	33,06 W	227,00

### Regletas Geo Corner de superficie SIN interruptor a medida y potencia de 11,4W/m

Ref. 4000K Nat.	3000K Cál.	Acabado	Versión	Medida	Wattios	P.v.
F CORNER/S45	F CORNER/S45-CA	Aluminio con difusor blanco	Superficie	450 mm	4,85 W	46,00
F CORNER/S60	F CORNER/S60-CA			600 mm	6,56 W	52,00
F CORNER/S90	F CORNER/S90-CA			900 mm	9,98 W	69,00
F CORNER/S120	F CORNER/S120-CA			1200 mm	13,40 W	81,00
F CORNER/S150	F CORNER/S150-CA			1500 mm	16,82 W	109,00
F CORNER/S180	F CORNER/S180-CA			1800 mm	20,24 W	122,00
F CORNER/S200	F CORNER/S200-CA			2000 mm	22,52 W	131,00
F CORNER/S250	F CORNER/S250-CA			2500 mm	28,22 W	179,00
F CORNER/S300	F CORNER/S300-CA			3000 mm	33,92 W	197,00

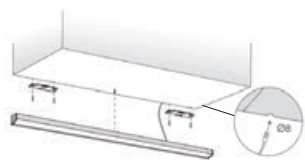

Excepto aviso, en todas las regletas Geo Corner la salida del cable está a la derecha (mirando de frente la regleta una vez instalada). En caso de necesitar la salida por el lado izquierdo, deberá indicarse al realizar el pedido

### Transformador válido para estos LED'S



Ref.	Voltaje	Potencia	P.v.
TRAF0 24V/18WF	24 V	18W	20,00
TRAF0 24V/20WF		20W	24,00
TRAF0 24V/30WF		30W	31,00
TRAF0 24V/50WF		50W	46,00
TRAF0 24V/75WF		75W	54,00

# MYGEO CORNER 19 W

## Con una potencia de 19 W/m

La regleta Geo Corner 19W tiene las mismas características que la regleta Geo Corner, pero con una potencia de 19W/m. Construida sobre perfil de aluminio, su potencia de 11,4W/m es suficiente para iluminar una bancada de cocina. Pero si se busca una mayor potencia y rendimiento, presentamos esta variante que no dejará indiferente a nadie. Posibilidad de solicitar las regletas con el mismo interruptor de led azul, pero que en vez de On/Off sea también regulador de intensidad. Solicite de forma especial este interruptor dimmer, incrementando 40,00 € de PV al precio de las regletas SIN interruptor indicando CON REGULADOR al hacer su pedido. Medida máxima de la regleta en una pieza: 3 metros ( 3000 mm). Para medidas superiores a 3.000 mm se suministra sin montar por razones logísticas.

 **Producto hecho a medida**

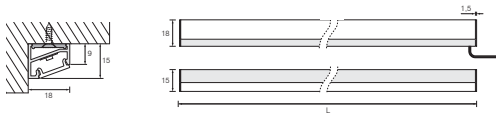

### Regleta Geo Corner 19W de superficie CON interruptor a medida y potencia de 19 W/m

Ref. 4000K Nat.	3000K Cál.	Acabado	Versión	Medida (L)	Wattios	P.v.
F COR19 SI45	F COR19 SI45-CA	Aluminio con difusor blanco	Superficie	450 mm	6,65 W	81,00
F COR19 SI60	F COR19 SI60-CA			600 mm	9,50 W	89,00
F COR19 SI90	F COR19 SI90-CA			900 mm	15,20 W	108,00
F COR19 SI120	F COR19 SI120-CA			1200 mm	20,90 W	131,00
F COR19 SI150	F COR19 SI150-CA			1500 mm	26,60 W	155,00
F COR19 SI180	F COR19 SI180-CA			1800 mm	32,30 W	171,00
F COR19 SI200	F COR19 SI200-CA			2000 mm	36,10 W	183,00
F COR19 SI250	F COR19 SI250-CA			2500 mm	45,60 W	235,00
F COR19 SI300	F COR19 SI300-CA			3000 mm	55,10 W	258,00

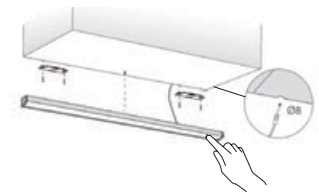

### Regleta Geo Corner 19W de superficie SIN interruptor a medida y potencia de 19W/m

Ref. 4000K Nat.	3000K Cál.	Acabado	Versión	Medida (L)	Wattios	P.v.
F COR19 S45	F COR19 S45-CA	Aluminio con difusor blanco	Superficie	450 mm	8,08 W	50,00
F COR19 S60	F COR19 S60-CA			600 mm	10,93 W	58,00
F COR19 S90	F COR19 S90-CA			900 mm	16,63 W	78,00
F COR19 S120	F COR19 S120-CA			1200 mm	22,33 W	94,00
F COR19 S150	F COR19 S150-CA			1500 mm	28,03 W	125,00
F COR19 S180	F COR19 S180-CA			1800 mm	33,73 W	141,00
F COR19 S200	F COR19 S200-CA			2000 mm	37,53 W	152,00
F COR19 S250	F COR19 S250-CA			2500 mm	47,03 W	205,00
F COR19 S300	F COR19 S300-CA			3000 mm	56,53 W	228,00

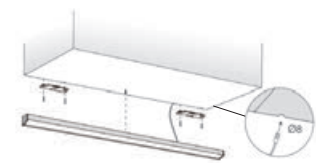

Excepto aviso, en todas las regletas Geo Corner la salida del cable está a la derecha (mirando de frente la regleta una vez instalada). En caso de necesitar la salida por el lado izquierdo, deberá indicarse al realizar el pedido

### Transformador válido para estos LED'S

Ref.	Voltaje	Potencia	P.v.
TRAFO 24V/18WF	24 V	18W	20,00
TRAFO 24V/20WF		20W	24,00
TRAFO 24V/30WF		30W	31,00
TRAFO 24V/50WF		50W	46,00
TRAFO 24V/75WF		75W	54,00



REGLETAS LED'S SUPERFICIE

## MYCORNER BLACK

Si el color negro está de moda en la cocina, no podía faltar la regleta más famosa en este acabado.





# MYCORNER BLACK

La regleta Mycorner Black tiene las mismas características que la regleta Geo Corner, pero con un acabado en negro que la hace mucho más elegante y actual. Teniendo en cuenta las tendencias del mercado y la necesidad de aportar a la cocina donde irán instaladas una elegancia y sobriedad incapaces de conseguir con el aluminio. Posibilidad de solicitar las regletas con el mismo interruptor de led azul, pero que en vez de On/Off sea también regulador de intensidad. Solicite de forma especial este interruptor dimmer, incrementando 40,00 € de PV al precio de las regletas SIN interruptor indicando CON REGULADOR al hacer su pedido. Medida máxima de la regleta en una pieza: 3 metros (3000 mm). Para medidas superiores a 3.000 mm se suministra sin montar por razones logísticas.

108-118 lm/W PHOTOBIOLOGICAL CLASS 0 CRI > 80

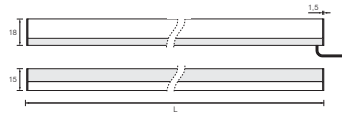
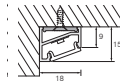
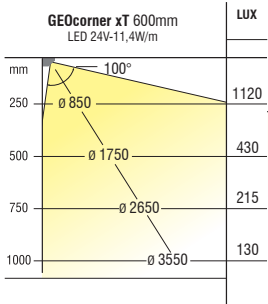

**Producto hecho a medida**

### Regleta Mycorner Black de superficie CON interruptor a medida y potencia de 11,4 W/m. Perfil de aluminio anodizado en negro

Ref. 4000K Nat.	3000K Cál.	Acabado	Versión	Medida (L)	Wattios	P.v.
F BLACK SI45	F BLACK SI45-CA	Aluminio negro con difusor blanco	Superficie	450 mm	3,99 W	80,00
F BLACK SI60	F BLACK SI60-CA			600 mm	5,70 W	88,00
F BLACK SI90	F BLACK SI90-CA			900 mm	9,12 W	106,00
F BLACK SI120	F BLACK SI120-CA			1200 mm	12,54 W	128,00
F BLACK SI150	F BLACK SI150-CA			1500 mm	15,96 W	150,00
F BLACK SI180	F BLACK SI180-CA			1800 mm	19,38 W	164,00
F BLACK SI200	F BLACK SI200-CA			2000 mm	21,66 W	175,00
F BLACK SI250	F BLACK SI250-CA			2500 mm	27,36 W	229,00
F BLACK SI300	F BLACK SI300-CA			3000 mm	33,06 W	246,00

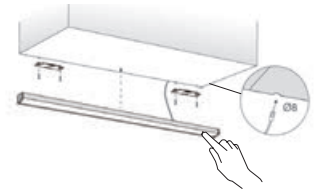

### Regleta Mycorner Black de superficie SIN interruptor a medida y potencia de 11,4 W/m. Perfil de aluminio anodizado en negro

Ref. 4000K Nat.	3000K Cál.	Acabado	Versión	Medida (L)	Wattios	P.v.
F BLACK S45	F BLACK S45-CA	Aluminio negro con difusor blanco	Superficie	450 mm	4,85 W	50,00
F BLACK S60	F BLACK S60-CA			600 mm	6,56 W	57,00
F BLACK S90	F BLACK S90-CA			900 mm	9,98 W	75,00
F BLACK S120	F BLACK S120-CA			1200 mm	13,40 W	90,00
F BLACK S150	F BLACK S150-CA			1500 mm	16,82 W	120,00
F BLACK S180	F BLACK S180-CA			1800 mm	20,24 W	134,00
F BLACK S200	F BLACK S200-CA			2000 mm	22,52 W	145,00
F BLACK S250	F BLACK S250-CA			2500 mm	28,22 W	198,00
F BLACK S300	F BLACK S300-CA			3000 mm	33,92 W	216,00

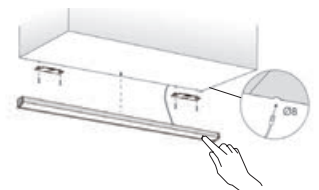

Excepto aviso, en todas las regletas Geo Corner la salida del cable está a la derecha (mirando de frente la regleta una vez instalada). En caso de necesitar la salida por el lado izquierdo, deberá indicarse al realizar el pedido

### Transformador válido para estos LED's



Ref.	Voltaje	Potencia	P.v.
TRAFO 24V/18WF	24 V	18W	20,00
TRAFO 24V/20WF		20W	24,00
TRAFO 24V/30WF		30W	31,00
TRAFO 24V/50WF		50W	46,00
TRAFO 24V/75WF		75W	54,00

REGLETAS LED'S SUPERFICIE

## GEO CORNER VELA

Regleta GEOcorner Vela, igual que la conocida Mycorner Black ¡pero con una pequeña visera!



# GEO CORNER VELA

 **Producto hecho a medida**

La regleta GEOcorner Vela es igual que la conocida Mycorner Black, en acabado anodizado negro, pero con una pequeña visera a la altura de los ojos, y que se dirige hacia la encimera, que hace que moleste menos la luz que proyecta sobre esta. Ideal para los que quieren una luz indirecta, pero con la practicidad de una buena regleta de iluminación. Fabricada sobre un perfil de aluminio y difusor de plástico, con una tira de LED de 11,4 W/m. Posibilidad de solicitar las regletas con el mismo interruptor de led azul, pero que en vez de On/Off sea también regulador de intensidad. Solicite de forma especial este interruptor dimmer, incrementando 40,00 € de PV al precio de las regletas SIN interruptor indicando CON REGULADOR al hacer su pedido. Medida máxima de la regleta en una pieza: 3 metros (3000 mm). Para medidas superiores a 3.000 mm se suministra sin montar por razones logísticas.

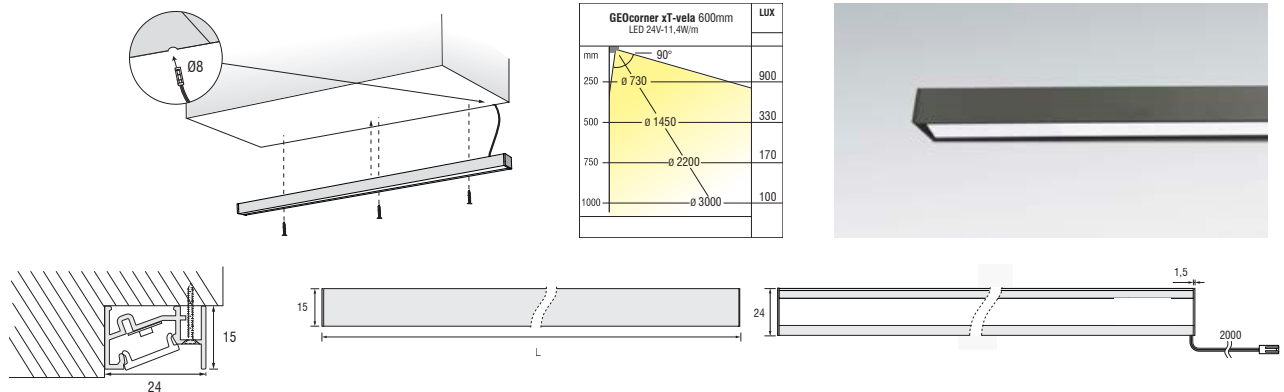

## Regleta GEOcorner Vela con perfil de aluminio en negro CON interruptor.

Ref. 4000K Nat.	3000K Cál.	Acabado	Versión	Medida (L)	Wattios	Voltaje	Interruptor	P.v.
F GVELA-i-BLACK-45	F GVELA-i-BLACK-45-CA	Aluminio negro con difusor blanco	Superficie	450 mm	3,99 W	24 V	Sí	81,00
F GVELA-i-BLACK-60	F GVELA-i-BLACK-60-CA			600 mm	5,70 W			89,00
F GVELA-i-BLACK-90	F GVELA-i-BLACK-90-CA			900 mm	9,12 W			108,00
F GVELA-i-BLACK-120	F GVELA-i-BLACK-120-CA			1200 mm	12,54 W			132,00
F GVELA-i-BLACK-150	F GVELA-i-BLACK-150-CA			1500 mm	15,96 W			155,00
F GVELA-i-BLACK-180	F GVELA-i-BLACK-180-CA			1800 mm	19,38 W			169,00
F GVELA-i-BLACK-200	F GVELA-i-BLACK-200-CA			2000 mm	21,66 W			181,00
F GVELA-i-BLACK-250	F GVELA-i-BLACK-250-CA			2500 mm	27,36 W			237,00
F GVELA-i-BLACK-300	F GVELA-i-BLACK-300-CA			3000 mm	33,06 W			251,00

## Regleta GEOcorner Vela con perfil de aluminio en negro SIN interruptor.

Ref. 4000K Nat.	3000K Cál.	Acabado	Versión	Medida (L)	Wattios	Voltaje	Interruptor	P.v.
F GVELA-BLACK-45	F GVELA-BLACK-45-CA	Aluminio negro con difusor blanco	Superficie	450 mm	4,85 W	24 V	No	50,00
F GVELA-BLACK-60	F GVELA-BLACK-60-CA			600 mm	6,56 W			59,00
F GVELA-BLACK-90	F GVELA-BLACK-90-CA			900 mm	9,98 W			79,00
F GVELA-BLACK-120	F GVELA-BLACK-120-CA			1200 mm	13,40 W			94,00
F GVELA-BLACK-150	F GVELA-BLACK-150-CA			1500 mm	16,82 W			125,00
F GVELA-BLACK-180	F GVELA-BLACK-180-CA			1800 mm	20,24 W			139,00
F GVELA-BLACK-200	F GVELA-BLACK-200-CA			2000 mm	22,52 W			149,00
F GVELA-BLACK-250	F GVELA-BLACK-250-CA			2500 mm	28,22 W			206,00
F GVELA-BLACK-300	F GVELA-BLACK-300-CA			3000 mm	33,92 W			220,00

Excepto aviso, en todas las regletas Geo Corner Vela la salida del cable está a la derecha (mirando de frente la regleta una vez instalada). En caso de necesitar la salida por el lado izquierdo, deberá indicarse al realizar el pedido

### Transformador válido para estos LED's

Ref.	Voltaje	Potencia	P.v.
TRAFO 24V/18WF	24 V	18W	20,00
TRAFO 24V/20WF		20W	24,00
TRAFO 24V/30WF		30W	31,00
TRAFO 24V/50WF		50W	46,00



REGLETAS LED'S SUPERFICIE

## KOS

---

Regleta de superficie con visera regulable, en color negro.



La regleta KOS, diseñada por el famoso Andrea Federici, es el último lanzamiento de Forma e Funzione, donde nos presentan una regleta de superficie, para ir instalada bajo mueble, con una visera regulable, con 60 grados de apertura. Elegante y funcional, disponemos de una regleta fabricada con aluminio anodizado negro 2 en 1 (con luz directa sobre la encimera o luz indirecta, mucho más discreta). Además, presionando el interruptor que incorpora, para poder encender o apagar la propia regleta podemos cambiar el tono de la luz, de 4.000K (natural) a 3000K (cálido), ya que lleva en su interior la tecnología Dual Color. Aunque disponemos de la regleta hasta 1.500 mm de longitud, bajo pedido, se puede suministrar a otras medidas. Consultar disponibilidad y plazo de entrega.

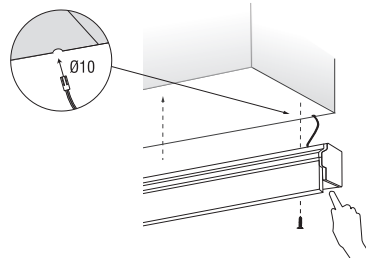

KOS 600mm LED 24V-14,4W/m		LUX
		3000K
		4000K
mm	100°	
250	Ø 870	1600
		1750
500	Ø 1700	540
		630
750	Ø 2600	300
		310
1000	Ø 3500	180
		185

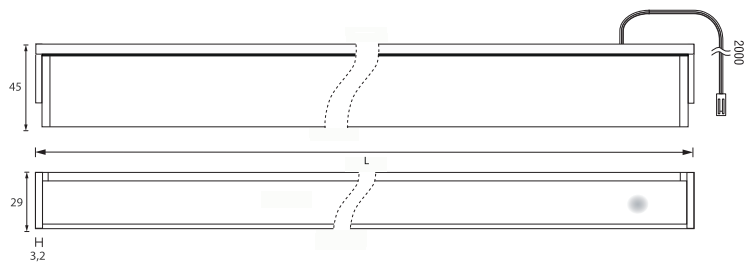
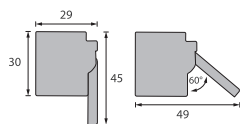

Regleta KOS de superficie en color negro, con una pequeña visera regulable y tecnología Dual Color

Ref. Dual color (4000K Nat-3000K Cál)	Acabado	Versión	Medida (L)	Wattios	Voltaje	Interruptor	P.V
F KOS-60	Aluminio negro con difusor blanco	Superficie	600 mm	5,70 W	24 V	Sí, On/Off y cambiar el tono de la luz, de 4.000K (natural) a 3000K (cálido)	86,00
F KOS-90			900 mm	9,12 W			114,00
F KOS-120			1200 mm	12,54 W			140,00
F KOS-150			1500 mm	15,96 W			169,00

Transformador válido para estas regletas:



Ref.	Voltaje	Potencia	P.v.
TRAFO 24V/18WF	24 V	18W	20,00
TRAFO 24V/20WF		20W	24,00
TRAFO 24V/30WF		30W	31,00

REGLETAS LED'S SUPERFICIE

## REGLETA WHITE

Regleta de aluminio en color blanco con visera integrada.





La regleta White es la primera regleta en blanco de Cucine Oggi, con su fijación exclusiva a través de clips retráctiles y con lo más importante, la dirección óptima de la luz sobre la superficie de trabajo. La visera integrada en la regleta White hace que la luz indirecta sea menos invasiva en la cocina, pero al mismo tiempo es intensa y eficaz sobre la encimera. El tamaño cada vez más pequeño, y su color blanco, es ideal para satisfacer la necesidad de no dejar que la lámpara resalte en el contexto de los muebles. El grado de protección IP 44 garantiza el sellado debajo de la campana o cerca de la zona de cocción. La versión con interruptor lleva integrado un interruptor de LED blanco, con regulador de intensidad de serie. Medida máxima de la regleta en una pieza: 3 metros (3000 mm). Para medidas superiores a 3.000 mm se suministra sin montar por razones logísticas.

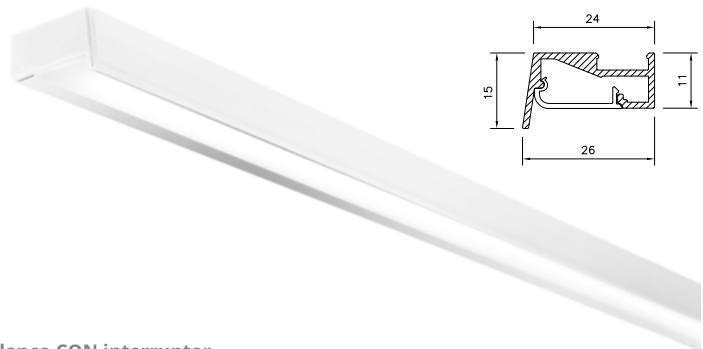

### Regleta White de superficie, con una pequeña visera y en color blanco CON interruptor.

Ref. 4000K Nat.	3000K Cál.	Acabado	Versión	Medida (L)	Wattios	Voltaje	Interruptor	P.v.
F WHITE-i-45	F WHITE-i-45-C	Aluminio blanco con difusor blanco	Superficie	450 mm	6,75 W	24 V	Sí, dimmer	74,00 €
F WHITE-i-60	F WHITE-i-60-C			600 mm	9 W			81,00 €
F WHITE-i-90	F WHITE-i-90-C			900 mm	13,5 W			94,00 €
F WHITE-i-120	F WHITE-i-120-C			1200 mm	18 W			108,00 €
F WHITE-i-150	F WHITE-i-150-C			1500 mm	22,5 W			140,00 €
F WHITE-i-180	F WHITE-i-180-C			1800 mm	27 W			153,00 €
F WHITE-i-200	F WHITE-i-200-C			2000 mm	30 W			162,00 €
F WHITE-i-250	F WHITE-i-250-C			2500 mm	37,5 W			226,00 €
F WHITE-i-300	F WHITE-i-300-C			3000 mm	45 W			236,00 €

### Regleta White de superficie, con una pequeña visera y en color blanco SIN interruptor.

Ref. 4000K Nat.	3000K Cál.	Acabado	Versión	Medida (L)	Wattios	Voltaje	Interruptor	P.v.
F WHITE-45	F WHITE-45-C	Aluminio blanco con difusor blanco	Superficie	450 mm	6,84 W	24 V	No	46,00
F WHITE-60	F WHITE-60-C			600 mm	9,12 W			52,00
F WHITE-90	F WHITE-90-C			900 mm	13,68 W			65,00
F WHITE-120	F WHITE-120-C			1200 mm	18,24 W			78,00
F WHITE-150	F WHITE-150-C			1500 mm	22,8 W			109,00
F WHITE-180	F WHITE-180-C			1800 mm	27,36 W			121,00
F WHITE-200	F WHITE-200-C			2000 mm	30,4 W			130,00
F WHITE-250	F WHITE-250-C			2500 mm	38,00 W			191,00
F WHITE-300	F WHITE-300-C			3000 mm	45,60 W			200,00

Excepto aviso, en todas las regletas White la salida del cable está a la derecha (mirando de frente la regleta una vez instalada). En caso de necesitar la salida por el lado izquierdo, deberá indicarse al realizar el pedido

### Transformador válido para estos LED's

Ref.	Voltaje	Potencia	P.v.
TRAFO 24V/18WF	24 V	18W	20,00
TRAFO 24V/20WF		20W	24,00
TRAFO 24V/30WF		30W	31,00
TRAFO 24V/50WF		50W	46,00



REGLETAS DE SUPERFICIE

## REGLETA BELLxT

Regleta de superficie BELLxT, mínimas medidas para una máxima belleza.





# REGLETA BELLxT

Presentamos la nueva regleta de Forma e Funzione, BELLxT que como el resto de regletas de la marca, puede ser fabricada en los almacenes de Cucine Oggi a medida. La regleta de superficie está fabricada sobre un perfil de aluminio con difusor blanco de mínimas medidas (13x8 mm). La potencia de tira de LED de su interior es de 11,4W/m, y la fijación, puede ser mediante clips metálicos vistos o directamente adherida debajo de los muebles con adhesivo. Posibilidad de incorporar un sensor de movimiento PIR en la propia regleta, con lo que es ideal para instalarla dentro de los armarios o cajones, y que el sensor PIR actúe en cuanto se abra la puerta. Medida máxima de la regleta en una pieza: 3 metros (3000 mm). Para medidas superiores a 3.000 mm se suministra sin montar por razones logísticas.

 **Producto hecho a medida**

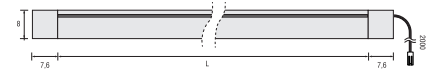
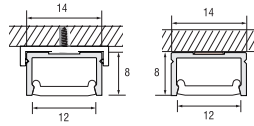
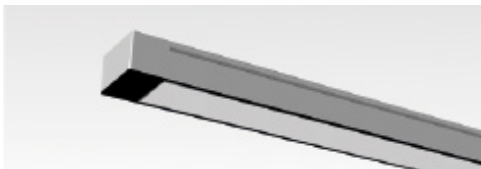

K0S 600mm LED 24V-14.4W/m		LUX
		3000K
		4000K
mm	100°	1600
250	Ø 870	1750
500	Ø 1700	540
		630
750	Ø 2600	300
		310
1000	Ø 3500	180
		185

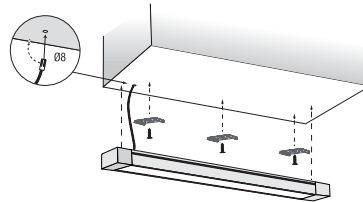

Clips de fijación

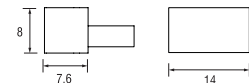

Terminales

## Regleta BELLxT de superficie a medida CON sensor PIR incorporado, con una potencia de 11,4W/m

Ref. 4000K Nat.	Ref. 3000K Cál.	Acabado	Versión	Medida (L)	Wattios	Voltaje	Interruptor	P.v.
F BELLxT-PIR45	F BELLxT-PIR45-CA	Aluminio con difusor blanco	Superficie, sujeción mediante clips o adhesivo.	450 mm	3,99 W	24 V	Sí, un sensor PIR de movimiento	99,00
F BELLxT-PIR60	F BELLxT-PIR60-CA			600 mm	5,70 W			105,00
F BELLxT-PIR90	F BELLxT-PIR90-CA			900 mm	9,12 W			117,00
F BELLxT-PIR120	F BELLxT-PIR120-CA			1200 mm	12,54 W			129,00
F BELLxT-PIR150	F BELLxT-PIR150-CA			1500 mm	15,96 W			156,00
F BELLxT-PIR180	F BELLxT-PIR180-CA			1800 mm	19,38 W			167,00
F BELLxT-PIR200	F BELLxT-PIR200-CA			2000 mm	21,66 W			176,00
F BELLxT-PIR250	F BELLxT-PIR250-CA			2500 mm	27,36 W			222,00
F BELLxT-PIR300	F BELLxT-PIR300-CA			3000 mm	33,06 W			235,00

## Regleta BELLxT de superficie a medida SIN interruptor, con una potencia de 11,4W/m

Ref. 4000K Nat.	Ref. 3000K Cál.	Acabado	Versión	Medida (L)	Wattios	Voltaje	Interruptor	P.v.
F BELLxT45	F BELLxT45-CA	Aluminio con difusor blanco	Superficie, sujeción mediante clips o adhesivo.	450 mm	4,85 W	24 V	No	46,00
F BELLxT60	F BELLxT60-CA			600 mm	6,56 W			52,00
F BELLxT90	F BELLxT90-CA			900 mm	9,98 W			64,00
F BELLxT120	F BELLxT120-CA			1200 mm	13,40 W			76,00
F BELLxT150	F BELLxT150-CA			1500 mm	16,82 W			103,00
F BELLxT180	F BELLxT180-CA			1800 mm	20,24 W			114,00
F BELLxT200	F BELLxT200-CA			2000 mm	22,52 W			123,00
F BELLxT250	F BELLxT250-CA			2500 mm	28,22 W			169,00
F BELLxT300	F BELLxT300-CA			3000 mm	33,92 W			182,00

## Transformador válido para estos LED's

Ref.	Voltaje	Potencia	P.v.
TRAFO 24V/18WF	24 V	18W	20,00
TRAFO 24V/20WF		20W	24,00
TRAFO 24V/30WF		30W	31,00
TRAFO 24V/50WF		50W	46,00



REGLETAS DE SUPERFICIE

## REGLETA BELL-L

Regleta BELL-L, con una pestaña en L para poder atornillarla directamente al mueble.



La regleta de las fotos tiene la salida del cable por la izquierda

# REGLETA BELL-L

La segunda regleta de la familia BELL de Forma e Funzione es la regleta BELL-L, la cual como el resto de regletas de la marca, puede ser fabricada en los almacenes de Cucine Oggi a medida. La regleta de superficie está fabricada sobre un perfil de aluminio con difusor blanco de mínimas medidas (13x8 mm), pero que esta vez viene acompañada de una pestaña en L para poder atornillar la regleta directamente debajo del mueble alto, encimera o zócalo, sin necesidad de pegar la regleta o de que se vean los clips de sujeción. La potencia de tira de LED de su interior es de 11,4W/m. Posibilidad de solicitar las regletas con el mismo interruptor de led azul, pero que en vez de On/Off sea también regulador de intensidad. Solicite de forma especial este interruptor dimmer, incrementando 40,00 € de PV al precio de las regletas SIN interruptor indicando CON REGULADOR al hacer su pedido. Medida máxima de la regleta en una pieza: 3 metros (3000 mm). Para medidas superiores a 3.000 mm se suministra sin montar por razones logísticas.

**Producto hecho a medida**

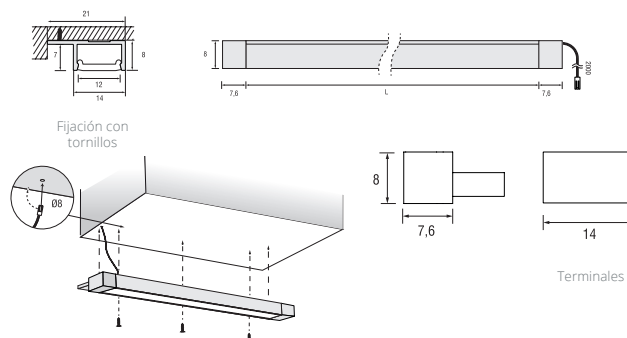
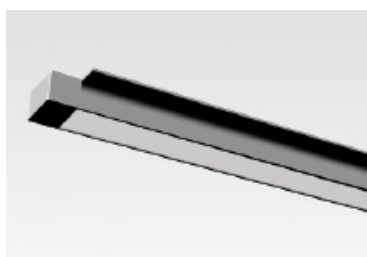
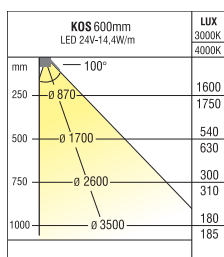

**Regleta BELL-L (con pestaña para atornillar) de superficie a medida CON interruptor, con una potencia de 11,4W/m**

Ref. 4000K Nat.	Ref. 3000K Cál.	Acabado	Versión	Medida (L)	Wattios	Voltaje	Interruptor	P.v.
F BELL-L-i-45	F BELL-L-i-45-CA	Aluminio con difusor blanco	Superficie con pestaña	450 mm	3,99 W	24 V	Sí	75,00
F BELL-L-i-60	F BELL-L-i-60-CA			600 mm	5,70 W			80,00
F BELL-L-i-90	F BELL-L-i-90-CA			900 mm	9,12 W			92,00
F BELL-L-i-120	F BELL-L-i-120-CA			1200 mm	12,54 W			104,00
F BELL-L-i-150	F BELL-L-i-150-CA			1500 mm	15,96 W			131,00
F BELL-L-i-180	F BELL-L-i-180-CA			1800 mm	19,38 W			143,00
F BELL-L-i-200	F BELL-L-i-200-CA			2000 mm	21,66 W			150,00
F BELL-L-i-250	F BELL-L-i-250-CA			2500 mm	27,36 W			196,00
F BELL-L-i-300	F BELL-L-i-300-CA			3000 mm	33,06 W			208,00

**Regleta BELL-L (con pestaña para atornillar) de superficie a medida SIN interruptor, con una potencia de 11,4W/m**

Ref. 4000K Nat.	Ref. 3000K Cál.	Acabado	Versión	Medida (L)	Wattios	Voltaje	Interruptor	P.v.
F BELL-L45	F BELL-L45-CA	Aluminio con difusor blanco	Superficie con pestaña	450 mm	4,85 W	24 V	No	44,00
F BELL-L60	F BELL-L60-CA			600 mm	6,56 W			50,00
F BELL-L90	F BELL-L90-CA			900 mm	9,98 W			62,00
F BELL-L120	F BELL-L120-CA			1200 mm	13,40 W			74,00
F BELL-L150	F BELL-L150-CA			1500 mm	16,82 W			100,00
F BELL-L180	F BELL-L180-CA			1800 mm	20,24 W			112,00
F BELL-L200	F BELL-L200-CA			2000 mm	22,52 W			120,00
F BELL-L250	F BELL-L250-CA			2500 mm	28,22 W			165,00
F BELL-L300	F BELL-L300-CA			3000 mm	33,92 W			177,00

Excepto aviso, en todas las regletas BELL-L la salida del cable está a la derecha (mirando de frente la regleta una vez instalada). En caso de necesitar la salida por el lado izquierdo, deberá indicarse al realizar el pedido

**Transformador válido para estos LED's**

Ref.	Voltaje	Potencia	P.v.
TRAFO 24V/18WF	24 V	18W	20,00
TRAFO 24V/20WF		20W	24,00
TRAFO 24V/30WF		30W	31,00
TRAFO 24V/50WF		50W	46,00



REGLETAS LED'S SUPERFICIE

## REGLETA LD 8115 AS

Regleta de LED de superficie con 2 enchufes y 2 USB cargadores



# REGLETA LD 8115 AS

Regleta de LED de superficie con 2 enchufes y 2 USB cargadores. La regleta lleva una luz LED y su transformador necesario incorporado en la regleta con lo que funciona a 220V. Fabricada sobre una carcasa de metal con tapas de plástico con cubierta satinada contiene un interruptor mecánico on/off, 2 enchufes Schuko con protección infantil y 2 puertos de carga USB 5V/1A para carga de dispositivos externos.



Los enchufes siempre van conforme las fotos, a la izquierda de la regleta



Los accesorios opcionales se venden por separado.

 Sin transformador  
Funciona a 220V

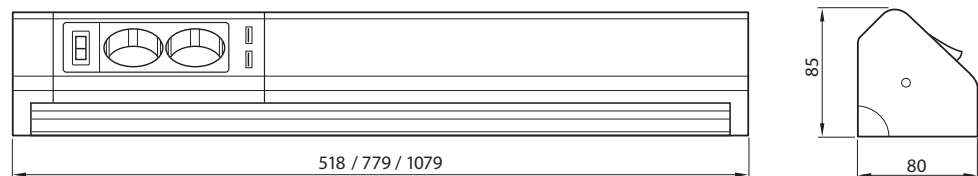

## Regleta LED LD 8115 AS con 2 enchufes y 2 USB cargadores

Ref. 4000K Nat.	3000K Cál.	Acabado	Versión	Medida (L)	Wattios	Voltaje	Interruptor	P.v.
IL 363/60	IL 363/60-830			518 mm	10 W			70,00
IL 363/90	IL 363/90-830	Blanco	Superficie	779 mm	15 W	220 V	Sí	79,00
IL 363/120	IL 363/120-830			1079 mm	20 W			105,00

## ACCESORIOS

Ref.	Descripción	Medidas (AxPxH)	Acabado	P.v.
IL 363-SET	Set de 6 ganchos		Blanco	10,00
IL 363-ESTANTE	Estante	220x110x25mm		19,00

**REGLETAS LED'S SUPERFICIE**

# NET DE SUPERFICIE

Regleta LED con luz continua de sección plana, 14,4 W/m, discreta y muy estética. Al ser muy fina, la regleta queda sobria y elegante sobre cualquier parte del mueble, integrándose en todo el conjunto. El interruptor que contiene es un LED azul que ofrece una luz de cortesía para encenderse desde este punto.

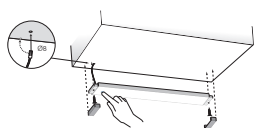

NET xT 600mm LED 24V-14,4W/m		Luz
mm		
250	∅ 1100	1100
500	∅ 2200	450
750	∅ 3400	200
1000	∅ 4600	115

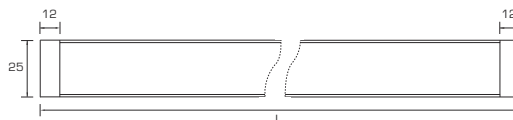
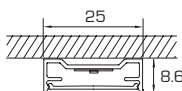

**| Superficie**

Ref. 4000K Nat.	Acabado	Versión	Medida	Wattios	Voltaje	Interruptor	P.v.
<b>F NET/45</b>	Aluminio con difusor blanco	Superficie	450 mm	4,32 W	24 V	Sí	61,00
<b>F NET/60</b>			600 mm	7,20 W			76,00
<b>F NET/90</b>			900 mm	11,52 W			91,00
<b>F NET/120</b>			1200 mm	15,84 W			115,00

**| Transformador válido para estos LED's**



Ref.	Voltaje	Potencia	P.v.
<b>TRAFO 24V/18WF</b>	24 V	18W	20,00
<b>TRAFO 24V/20WF</b>		20W	24,00
<b>TRAFO 24V/30WF</b>		30W	31,00

# MYNET DE SUPERFICIE

**Producto hecho a medida**

Ofrecemos la posibilidad de fabricar a medida y con servicio rápido las regletas Net en los almacenes de Cucine Oggi. Para medidas estándar, pedir las regletas de la página anterior. Para medidas especiales, solicitar las referencias de esta página. Las medidas no comprendidas en las tablas deberán abonarse según la referencia inmediatamente superior. Posibilidad de solicitar las regletas con el mismo interruptor de led azul, pero que en vez de On/Off sea también regulador de intensidad. Solicite de forma especial este interruptor dimmer, incrementando 40,00 € de PV al precio de las regletas SIN interruptor indicando CON REGULADOR al hacer su pedido. Medida máxima de la regleta en una pieza: 3 metros (3000 mm). Para medidas superiores a 3.000 mm se suministra sin montar por razones logísticas.

mm	LUX
1100	1100
400	400
200	200
115	115

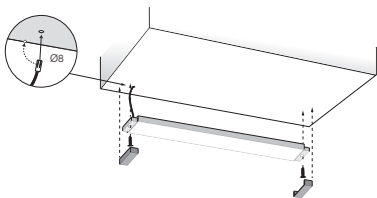
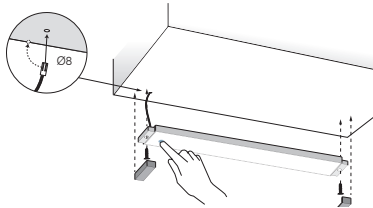
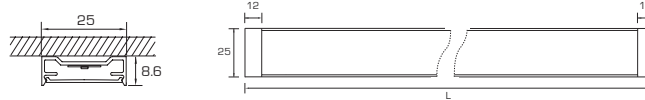

### Regleta Net de superficie CON interruptor a medida y potencia de 14,4 W/m

Ref. 4000K Nat.	3000K Cál.	Medida (L)	Wattios	P.v.
F NET SI45	F NET SI45-CA	450 mm	4,32 W	74,00
F NET SI60	F NET SI60-CA	600 mm	7,2 W	80,00
F NET SI90	F NET SI90-CA	900 mm	11,52 W	91,00
F NET SI120	F NET SI120-CA	1200 mm	15,84 W	115,00
F NET SI150	F NET SI150-CA	1500 mm	20,16 W	129,00
F NET SI180	F NET SI180-CA	1800 mm	24,48 W	140,00
F NET SI200	F NET SI200-CA	2000 mm	27,36 W	148,00
F NET SI250	F NET SI250-CA	2500 mm	34,56 W	191,00
F NET SI300	F NET SI300-CA	3000 mm	41,76 W	203,00

### Regleta Net de superficie SIN interruptor a medida y potencia de 14,4 W/m

Ref. 4000K Nat.	3000K Cál.	Medida (L)	Wattios	P.v.
F NET S45	F NET S45-CA	450 mm	5,76 W	44,00
F NET S60	F NET S60-CA	600 mm	7,2 W	50,00
F NET S90	F NET S90-CA	900 mm	11,52 W	61,00
F NET S120	F NET S120-CA	1200 mm	15,84 W	72,00
F NET S150	F NET S150-CA	1500 mm	20,16 W	98,00
F NET S180	F NET S180-CA	1800 mm	24,48 W	110,00
F NET S200	F NET S200-CA	2000 mm	27,36 W	117,00
F NET S250	F NET S250-CA	2500 mm	34,56 W	161,00
F NET S300	F NET S300-CA	3000 mm	41,76 W	173,00



### Transformador válido para estos LED's

Ref.	Voltaje	Potencia	P.v.
TRAFO 24V/18WF		18W	20,00
TRAFO 24V/20WF		20W	24,00
TRAFO 24V/30WF	24 V	30W	31,00
TRAFO 24V/50WF		50W	46,00
TRAFO 24V/75WF		75W	54,00

REGLETAS LED'S SUPERFICIE

## REGLETA CON LUZ LED CONTINUA

Regleta de superficie con luz LED continua y sin puntos visibles (luz fría de 6000K de gran potencia).





## REGLETA CON LUZ LED CONTINUA

Regleta bajo mueble de superficie con luz LED continua y sin puntos visibles (luz fría de 6000K). Este efecto se consigue colocando detrás un difusor translúcido y una sucesión de pequeños LED's separados 1 mm cada uno. La luz está montada sobre un perfil de aluminio anodizado con sensor táctil en el centro de la regleta y 3 posiciones de funcionamiento: encendido, reducción de luz al 50% y apagado. Necesita transformador LED exterior a la regleta.

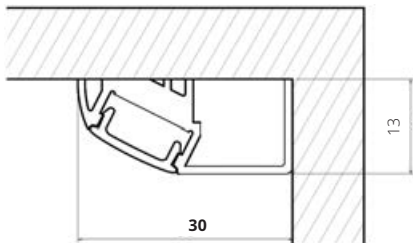

Ref. 6000K Fría	3000K Cál	Acabado	Versión	Medida	Wattios	Voltaje	Interruptor	P.v.
IL 806/30F	IL 806/30-CAF	Aluminio con difusor blanco	Superficie	300 mm	5,8 W	24V	Sí, con 3 posiciones Encendido, apagado y reducción de la luz al 50%	81,00
IL 806/45F	IL 806/45-CAF			450 mm	8,2 W			92,00
IL 806/60F	IL 806/60-CAF			600 mm	11,5 W			112,00
IL 806/90F	IL 806/90-CAF			900 mm	17,3 W			143,00
IL 806/120F	IL 806/120-CAF			1200 mm	23 W			177,00

### Transformador válido para estos LED's



Ref.	Voltaje	Potencia	P.v.
TRAFO 24V/18WF	24 V	18W	20,00
TRAFO 24V/20WF		20W	24,00
TRAFO 24V/30WF		30W	31,00

REGLETAS LED'S SUPERFICIE

## REGLETA LED 220

Regleta LED de superficie con el transformador integrado en la propia regleta. Funciona a 220V.



# REGLETA LED 220

Regleta LED de superficie con el transformador integrado en la propia regleta, por lo que funciona directamente a 220V. Está fabricada sobre un perfil de aluminio y se pueden conectar una o varias regletas en serie al interruptor opcional. La regleta no lleva cable de conexión, por lo que hay que añadirlo o incluir el interruptor opcional (con 2 metros de cable).

Esta regleta se sitúa como la mejor solución para preferencias de fácil instalación.



Sin transformador  
Funciona a 220V

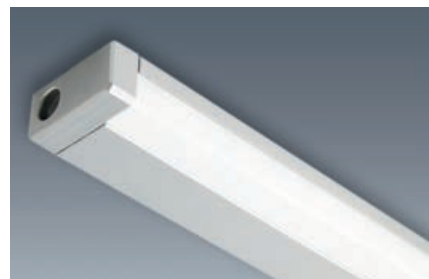
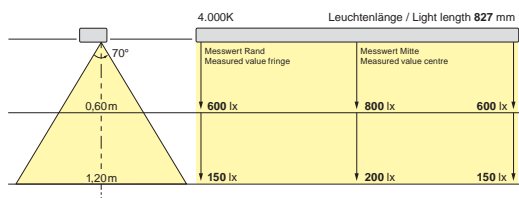
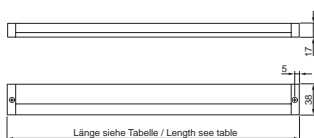

Ref. 4000K Nat.	Acabado	Versión	Medidas	Wattios	Voltaje	Interruptor	P.v.
IL 60/45			424 mm	7,5 W			89,00
IL 60/60	Aluminio con difusor blanco	Superficie	525 mm	9,5 W	220V (Transformador integrado)	Opcional	95,00
IL 60/90			827 mm	14,5 W			121,00

## ACCESORIOS



| Cable de conexión necesario si no se pide interruptor

Ref.	P.v.
IL 088	5,20



| Unión para regletas

Ref.	P.v.
IL 08910	2,20



| Interruptor opcional para controlar 1 o más regletas conectadas en serie con 2 metros de cable

Ref.	P.v.
IL 60 INT	19,00

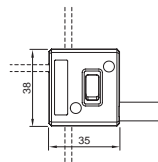

# REGLETA SKYxT (SUPERFICIE)

La regleta LED SkyxT es la versión de superficie de la regleta Sky. Posee unas dimensiones mínimas de 11 x 10 mm, y un sistema de sujeción al mueble mediante clips que quedan completamente oculto debajo de la propia regleta. Medida máxima de la regleta en una pieza: 3 metros (3000 mm). Para medidas superiores a 3.000 mm se suministra sin montar por razones logísticas.

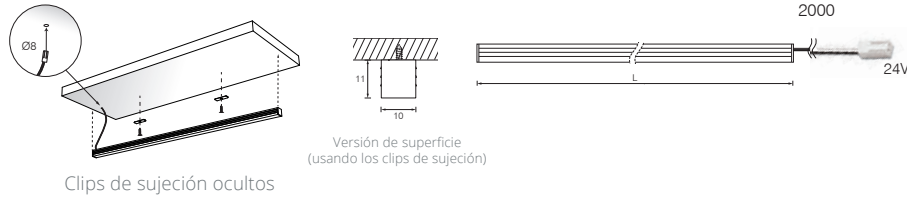

**Producto hecho a medida**

108-118 lm/W PHOTOBIOLOGICAL CLASS 0 CRI > 80



Regleta SkyxT CON interruptor



Regleta SkyxT SIN interruptor

mm	LUX
250	980
500	350
750	175
1000	105

SKY xT 600mm LED 24V-11,4W/m

## Regleta Sky de superficie CON interruptor mecánico a medida, con una potencia de 11,4W/m

Ref. 4000K Nat.	3000K Cál.	Acabado	Versión	Medida	Wattios	Voltaje	Interruptor	P.v.
F SKYxT-INT45	F SKYxT-INT45-CA	Difusor blanco + disipador aluminio	Superficie	450 mm	5,04 W	24 V	Sí	70,00
F SKYxT-INT60	F SKYxT-INT60-CA			600 mm	6,72 W			76,00
F SKYxT-INT90	F SKYxT-INT90-CA			900 mm	10,08 W			90,00
F SKYxT-INT120	F SKYxT-INT120-CA			1200 mm	13,44 W			103,00
F SKYxT-INT150	F SKYxT-INT150-CA			1500 mm	16,8 W			132,00
F SKYxT-INT180	F SKYxT-INT180-CA			1800 mm	20,16 W			145,00
F SKYxT-INT200	F SKYxT-INT200-CA			2000 mm	22,40 W			155,00
F SKYxT-INT250	F SKYxT-INT250-CA			2500 mm	28,00 W			203,00
F SKYxT-INT300	F SKYxT-INT300-CA			3000 mm	33,60 W			219,00

## Regleta Sky de superficie SIN interruptor a medida, con una potencia de 11,4W/m

Ref. 4000K Nat.	3000K Cál.	Acabado	Versión	Medida	Wattios	Voltaje	Interruptor	P.v.
F SKYxT45	F SKYxT45-CA	Difusor blanco + disipador aluminio	Superficie	450 mm	5,13 W	24 V	No	44,00
F SKYxT60	F SKYxT60-CA			600 mm	6,84 W			50,00
F SKYxT90	F SKYxT90-CA			900 mm	10,26 W			64,00
F SKYxT120	F SKYxT120-CA			1200 mm	13,68 W			78,00
F SKYxT150	F SKYxT150-CA			1500 mm	17,10 W			106,00
F SKYxT180	F SKYxT180-CA			1800 mm	20,52 W			119,00
F SKYxT200	F SKYxT200-CA			2000 mm	22,80 W			129,00
F SKYxT250	F SKYxT250-CA			2500 mm	28,50 W			178,00
F SKYxT300	F SKYxT300-CA			3000 mm	34,20 W			193,00

## Transformador válido para estos LED's

Ref.	Voltaje	Potencia	P.v.
TRAFO 24V/18WF	24 V	18W	20,00
TRAFO 24V/20WF		20W	24,00
TRAFO 24V/30WF		30W	31,00
TRAFO 24V/50WF		50W	46,00
TRAFO 24V/75WF		75W	54,00



## ROLLOS DE LED'S

Rollo de LED's adhesivo y flexible de 5 metros de longitud y 8 mm de ancho, con un total de 300 o 600 puntos. Se puede cortar cada cada 3 puntos LED's (100 mm en 60 LED's/metro y 50 mm en 120 LED's/metro). El rollo está preparado con 2 cables de entrada, 1 al principio y otro al final por si se necesita reutilizar la parte sobrante tras realizar un corte. Necesita transformador para LED.



**Rollo de LED adhesivo de 5 metros de longitud con silicona protectora (IP65). Disponible en 2 potencias**

Ref.5500K Fría	4000K Nat.	2700K Cál.	Acabado	Versión	Medida	Nº de LED's/metro	Wattios	Voltaje	Interruptor	P.v.
<b>IL ROL-LED24</b>	<b>IL ROL-LED-NAT24</b>	<b>IL ROL-LED-CA24</b>	Silicona transparente	Superficie	5 metros	60	4,8 W/m. 24 W los 5 metros	24 V	No	48,00
<b>IL ROL-12LED24</b>	<b>IL ROL-12LED-NAT24</b>	<b>IL ROL-12LED-CA24</b>				120	9,6 W/m. 48 W los 5 metros			68,00

**Transformador válido para estos LED's**

Ref.	Voltaje	Potencia	P.v.
<b>TRAFO 24V/18WF</b>	24 V	18W	20,00
<b>TRAFO 24V/20WF</b>		20W	24,00
<b>TRAFO 24V/30WF</b>		30W	31,00
<b>TRAFO 24V/50WF</b>		50W	46,00



REGLETAS LED'S ENCASTRE

## ERA Y ERA C

Regleta de 6 mm de perfil con tira de LED de 4 mm ¡completamente encastrada! La elegancia hecha regleta.

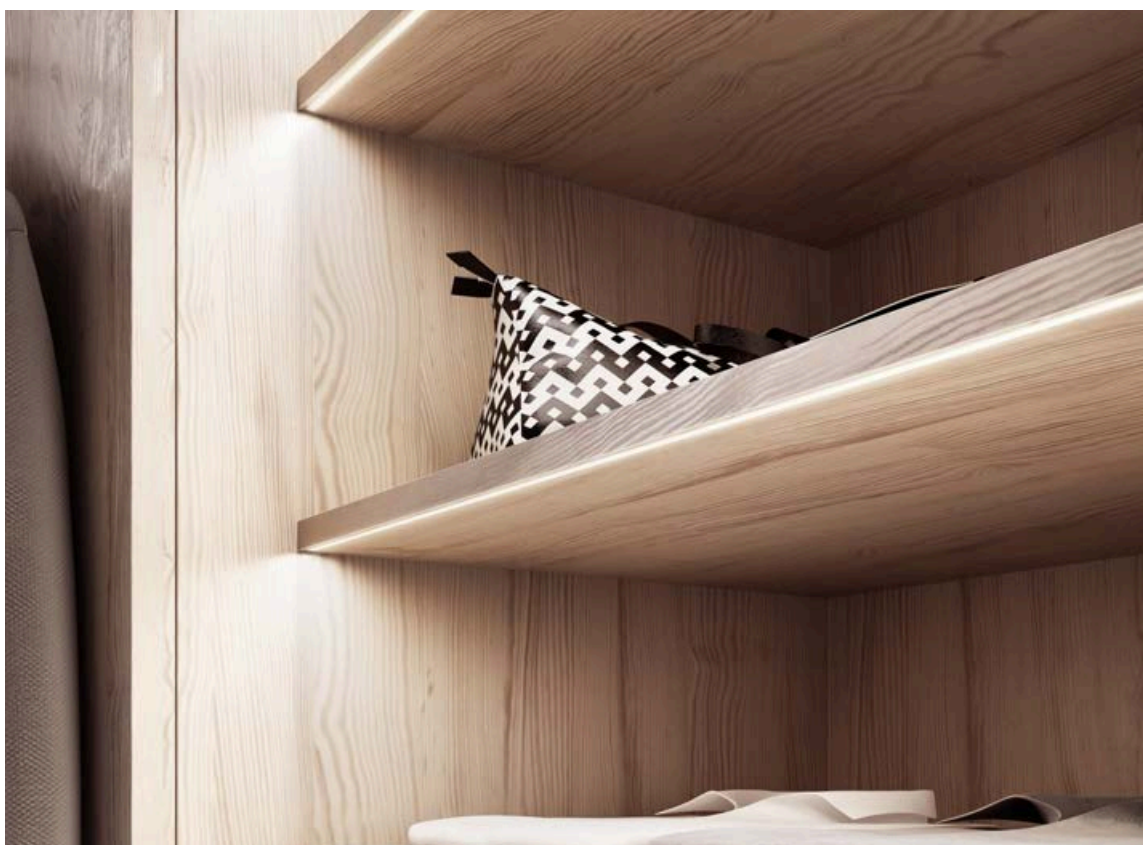

# ERA Y ERA C

La regleta ERA y ERA C son las primeras de una serie de regletas de Forma e Funzione de con un perfil de aluminio y difusor de policarbonato, con tira de LED de 4 mm de ancho. La regleta requiere una mecanización mínima, para que quede completamente integrada en el mueble, de una forma discreta y elegante. La tira de LED de su interior es de alta calidad y de 11 W/m. Podríamos considerar la regleta ERA como la hermana pequeña de la regleta SKY, y la regleta ERA C la pequeña de la SKY B. La mejora con respecto a su hermana mayor es que ambas van montadas sobre aluminio, lo que hace muy fácil retirar el difusor para acceder al interior de regleta. Medida máxima de la regleta en una pieza: 3 metros (3000 mm). Para medidas superiores a 3.000 mm se suministra sin montar por razones logísticas.

 **Producto hecho a medida**

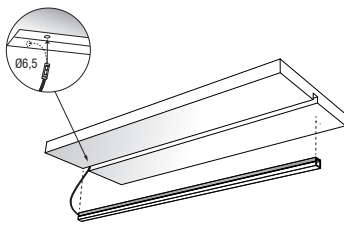

ERA LED 24V-11W/m		LUX
mm	100°	
250	∅ 850	610
500	∅ 1750	225
750	∅ 2650	134
1000	∅ 3550	73

ERA-C LED 24V-11W/m		LUX
mm	118°	
250	∅ 1200	610
500	∅ 2450	225
750	∅ 3700	134
1000	∅ 4950	73

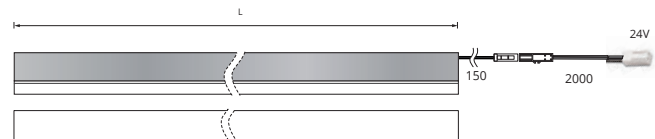
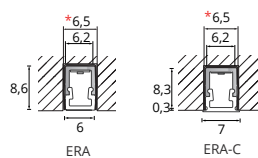
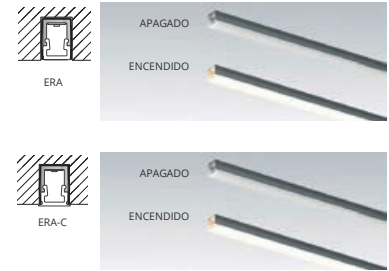

## | Regleta ERA, regleta completamente integrada en el mueble

Ref. 4000K Nat.	3000K Cál.	Acabado	Versión	Medida (L)	Wattios	Voltaje	Interruptor	P.v.
F ERA50	F ERA50-C	Aluminio con difusor blanco	Encastre	500 mm	5,5 W	24 V	No	41,00
F ERA100	F ERA100-C			1000 mm	11 W			60,00
F ERA150	F ERA150-C			1500 mm	16,5 W			93,00
F ERA200	F ERA200-C			2000 mm	22 W			113,00
F ERA250	F ERA250-C			2500 mm	27,5 W			156,00
F ERA300	F ERA300-C			3000 mm	33 W			169,00

## | Regleta ERA C, donde el difusor tiene una pequeña pestaña de 0,5 mm por lado, para evitar imperfecciones a la hora de mecanizar el mueble

Ref. 4000K Nat.	3000K Cál.	Acabado	Versión	Medida (L)	Wattios	Voltaje	Interruptor	P.v.
F ERA-C50	F ERA-C50-C	Aluminio con difusor blanco	Encastre	500 mm	5,5 W	24 V	No	41,00
F ERA-C100	F ERA-C100-C			1000 mm	11 W			60,00
F ERA-C150	F ERA-C150-C			1500 mm	16,5 W			93,00
F ERA-C200	F ERA-C200-C			2000 mm	22 W			113,00
F ERA-C250	F ERA-C250-C			2500 mm	27,5 W			156,00
F ERA-C300	F ERA-C300-C			3000 mm	33 W			169,00

## | Transformador válido para estos LED's

Ref.	Voltaje	Potencia	P.v.
TRAFO 24V/18WF	24 V	18W	20,00
TRAFO 24V/20WF		20W	24,00
TRAFO 24V/30WF		30W	31,00
TRAFO 24V/50WF		50W	46,00



REGLETAS LED'S ENCASTRE

## ERA FUMÉ y ERA C FUMÉ

Regleta de 6 mm de perfil con tira de LED de 4 mm pero con difusor fumé (antracita)

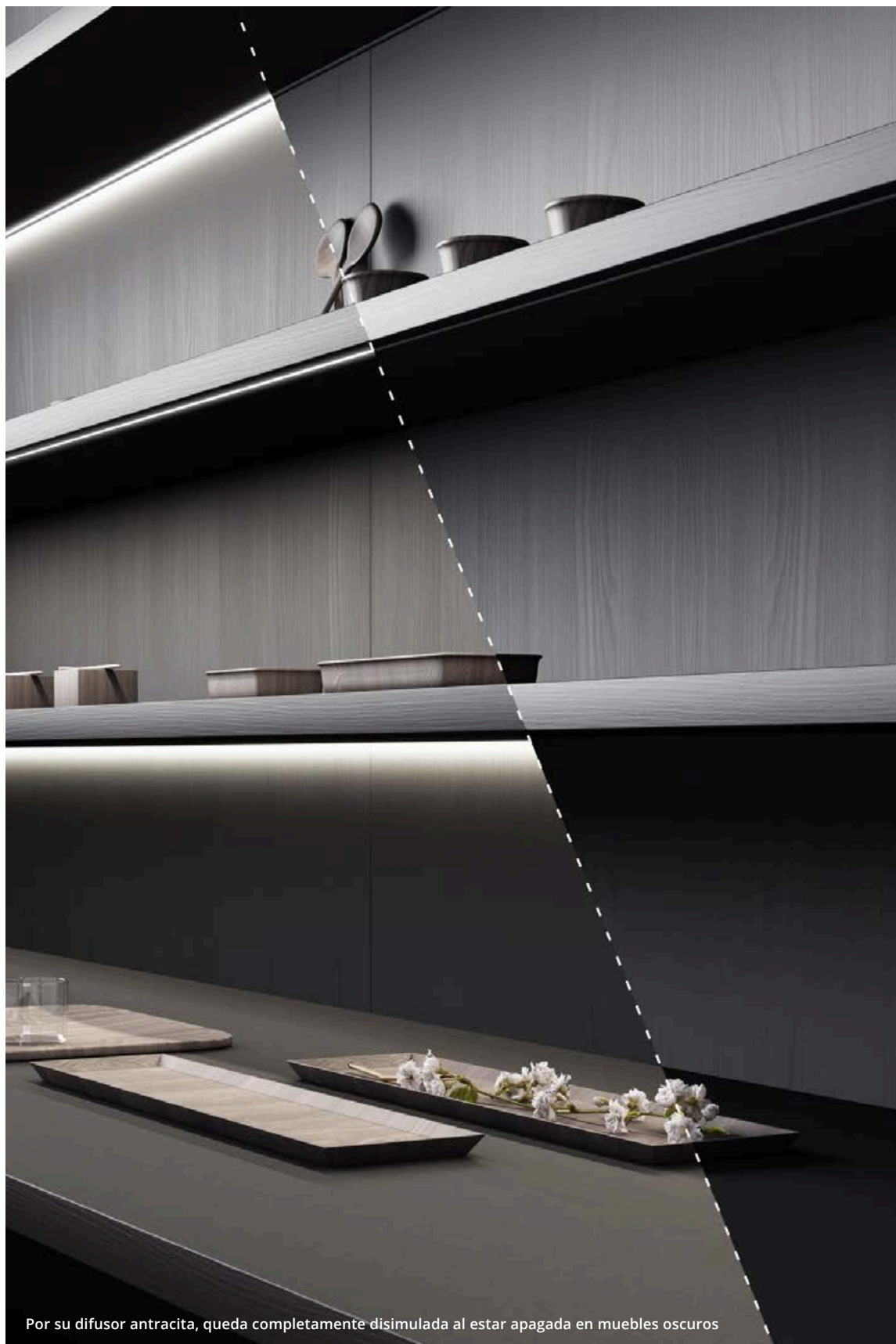



# ERA FUMÉ Y ERA C FUMÉ

La regleta ERA fumé y ERA C fumé es igual que los modelos anteriores, pero con un difusor antracita, el cual disimula la regleta cuando está instalada en un mueble oscuro. Al igual que las anteriores regletas, la regleta consta de un perfil de aluminio y difusor de policarbonato (en este caso antracita), con tira de LED de 4 mm de ancho y 11W/m. La regleta requiere una mecanización mínima, para que quede completamente integrada en el mueble, de una forma discreta y elegante. Debido al difusor antracita, cuando está apagada queda completamente disimulada, a cambio de una pérdida mínima de iluminación con respecto a la versión con difusor blanco. Medida máxima de la regleta en una pieza: 3 metros (3000 mm). Para medidas superiores a 3.000 mm se suministra sin montar por razones logísticas.

 **Producto hecho a medida**

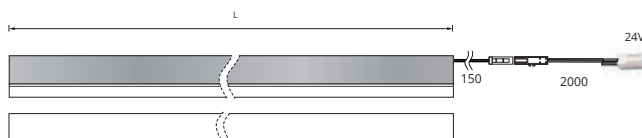
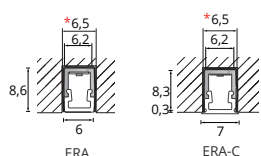
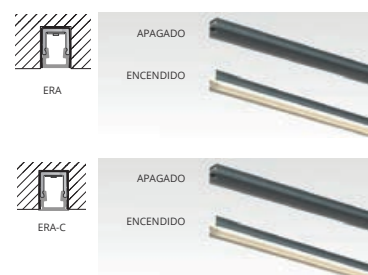
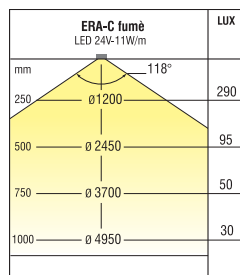
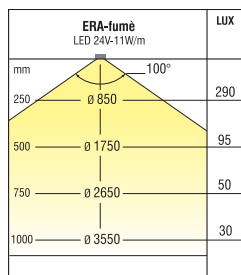
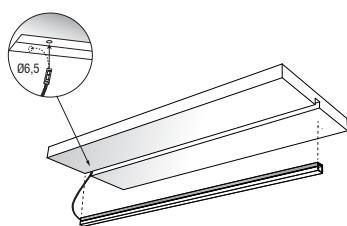

**| Regleta ERA fumé, regleta completamente integrada en el mueble con difusor antracita.**

Ref. 4000K Nat.	3000K Cál.	Acabado	Versión	Medida (L)	Wattios	Voltaje	Interruptor	P.v.
F ERAFUME-50	F ERAFUME-50-C	Aluminio con difusor Fumé (antracita)	Encastre	500 mm	5,5 W	24 V	No	41,00
F ERAFUME-100	F ERAFUME-100-C			1000 mm	11 W			60,00
F ERAFUME-150	F ERAFUME-150-C			1500 mm	16,5 W			93,00
F ERAFUME-200	F ERAFUME-200-C			2000 mm	22 W			113,00
F ERAFUME-250	F ERAFUME-250-C			2500 mm	27,5 W			156,00
F ERAFUME-300	F ERAFUME-300-C			3000 mm	33 W			169,00

**| Regleta ERA C fumé, donde el difusor antracita tiene una pequeña pestaña de 0,5 mm por lado, para evitar imperfecciones a la hora de mecanizar el mueble.**

Ref. 4000K Nat.	3000K Cál.	Acabado	Versión	Medida (L)	Wattios	Voltaje	Interruptor	P.v.
F ERAFUME-C50	F ERAFUME-C50-C	Aluminio con difusor Fumé (antracita)	Encastre	500 mm	5,5 W	24 V	No	41,00
F ERAFUME-C100	F ERAFUME-C100-C			1000 mm	11 W			60,00
F ERAFUME-C150	F ERAFUME-C150-C			1500 mm	16,5 W			93,00
F ERAFUME-C200	F ERAFUME-C200-C			2000 mm	22 W			113,00
F ERAFUME-C250	F ERAFUME-C250-C			2500 mm	27,5 W			156,00
F ERAFUME-C300	F ERAFUME-C300-C			3000 mm	33 W			169,00

**| Transformador válido para estos LED's**

Ref.	Voltaje	Potencia	P.v.
TRAF0 24V/18WF	24 V	18W	20,00
TRAF0 24V/20WF		20W	24,00
TRAF0 24V/30WF		30W	31,00
TRAF0 24V/50WF		50W	46,00



REGLETAS LED'S ENCASTRE  
**ERA 2 y ERA 2C**

Regleta de 6 mm de perfil con tira de LED de 4 mm encastrada, donde la luz queda por debajo de la superficie



# ERA 2 Y ERA 2C

La regleta ERA 2 y ERA 2C es la segunda versión de regleta ERA, donde en este caso el difusor se queda un escalón por debajo de la superficie, consiguiendo un efecto antes nunca visto. La regleta requiere una mecanización mínima, para que quede completamente integrada en el mueble, de una forma discreta y elegante. La tira de LED de 4 mm de su interior es de alta calidad y de 11 W/m. Al igual que la regleta ERA, la ERA 2 queda completamente encastrada, y la ERA 2C contiene un difusor que tiene una pequeña pestaña de 0,5 mm por lado, para evitar imperfecciones a la hora de mecanizar el mueble.

**Producto hecho a medida**

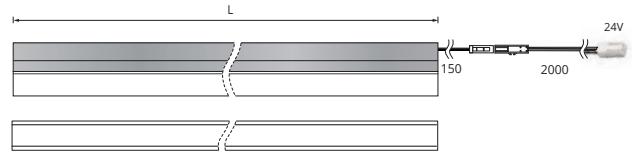
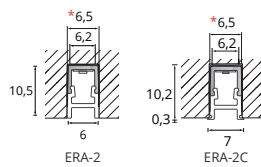
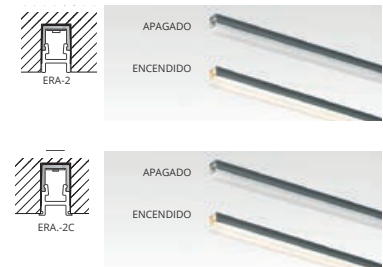
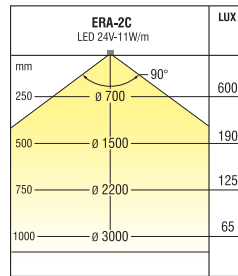
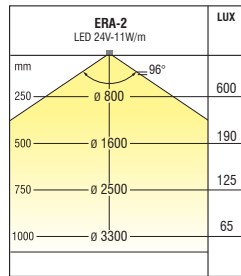
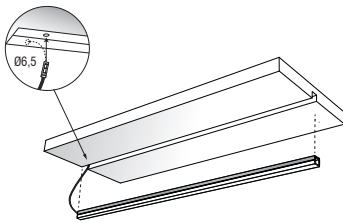

**Regleta ERA 2, regleta completamente integrada en el mueble donde la luz queda por debajo de la superficie.**

Ref. 4000K Nat.	3000K Cál.	Acabado	Versión	Medida (L)	Wattios	Voltaje	Interruptor	P.v.
F ERA2-50	F ERA2-50-C	Aluminio con difusor blanco	Encastre	500 mm	5,5 W	24 V	No	41,00
F ERA2-100	F ERA2-100-C			1000 mm	11 W			60,00
F ERA2-150	F ERA2-150-C			1500 mm	16,5 W			93,00
F ERA2-200	F ERA2-200-C			2000 mm	22 W			113,00
F ERA2-250	F ERA2-250-C			2500 mm	27,5 W			156,00
F ERA2-300	F ERA2-300-C			3000 mm	33 W			169,00

**Regleta ERA 2C, donde la luz queda por debajo de la superficie y el difusor tiene una pequeña pestaña de 0,5 mm por lado, para evitar imperfecciones a la hora de mecanizar el mueble.**

Ref. 4000K Nat.	3000K Cál.	Acabado	Versión	Medida (L)	Wattios	Voltaje	Interruptor	P.v.
F ERA2-C50	F ERA2-C50-C	Aluminio con difusor blanco	Encastre	500 mm	5,5 W	24 V	No	41,00
F ERA2-C100	F ERA2-C100-C			1000 mm	11 W			60,00
F ERA2-C150	F ERA2-C150-C			1500 mm	16,5 W			93,00
F ERA2-C200	F ERA2-C200-C			2000 mm	22 W			113,00
F ERA2-C250	F ERA2-C250-C			2500 mm	27,5 W			156,00
F ERA2-C300	F ERA2-C300-C			3000 mm	33 W			169,00

**Transformador válido para estos LED's**

Ref.	Voltaje	Potencia	P.v.
TRAFO 24V/18WF	24 V	18W	20,00
TRAFO 24V/20WF		20W	24,00
TRAFO 24V/30WF		30W	31,00
TRAFO 24V/50WF		50W	46,00



REGLETAS LED'S ENCASTRE

## ERA 2 FUMÉ y ERA 2C FUMÉ

Regleta de 6 mm de perfil con tira de LED de 4 mm encastrada, donde la luz queda por debajo de la superficie con difusor fumé.



# ERA 2 FUMÉ Y ERA 2C FUMÉ

La regleta ERA 2 fumé y ERA 2C fumé es igual que los modelos anteriores, donde la luz queda por debajo de la superficie, pero con un difusor antracita, el cual disimula la regleta cuando está instalada en un mueble oscuro. Al igual que las anteriores regletas, la regleta consta de un perfil de aluminio y difusor de policarbonato (en este caso antracita), con tira de LED de 4 mm de ancho y 11w/m. La regleta requiere una mecanización mínima, para que quede completamente integrada en el mueble, de una forma discreta y elegante. Debido al difusor antracita, cuando está apagada queda completamente disimulada, a cambio de una pérdida mínima de iluminación con respecto a la versión con difusor blanco. Medida máxima de la regleta en una pieza: 3 metros (3000 mm). Para medidas superiores a 3.000 mm se suministra sin montar por razones logísticas.

 **Producto hecho a medida**

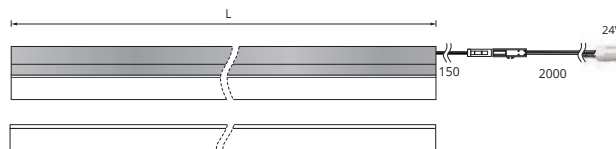
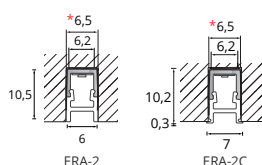
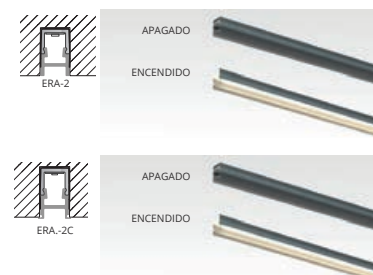
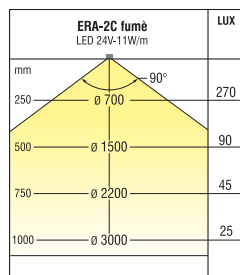
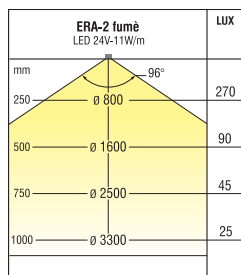
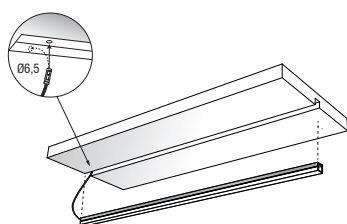

**Regleta ERA 2 fumé, regleta completamente integrada en el mueble donde la luz queda por debajo de la superficie y difusor antracita.**

Ref. 4000K Nat.	3000K Cál.	Acabado	Versión	Medida (L)	Wattios	Voltaje	Interruptor	P.v.
F ERA2FUME-50	F ERA2FUME-50-C	Aluminio con difusor Fumé (antracita)	Encastre	500 mm	5,5 W	24 V	No	41,00
F ERA2FUME-100	F ERA2FUME-100-C			1000 mm	11 W			60,00
F ERA2FUME-150	F ERA2FUME-150-C			1500 mm	16,5 W			93,00
F ERA2FUME-200	F ERA2FUME-200-C			2000 mm	22 W			113,00
F ERA2FUME-250	F ERA2FUME-250-C			2500 mm	27,5 W			156,00
F ERA2FUME-300	F ERA2FUME-300-C			3000 mm	33 W			169,00

**Regleta ERA 2C fumé, donde la luz queda por debajo de la superficie y el difusor antracita tiene una pequeña pestaña de 0,5 mm por lado, para evitar imperfecciones a la hora de mecanizar el mueble.**

Ref. 4000K Nat.	3000K Cál.	Acabado	Versión	Medida (L)	Wattios	Voltaje	Interruptor	P.v.
F ERA2FUME-C50	F ERA2FUME-C50-C	Aluminio con difusor Fumé (antracita)	Encastre	500 mm	5,5 W	24 V	No	41,00
F ERA2FUME-C100	F ERA2FUME-C100-C			1000 mm	11 W			60,00
F ERA2FUME-C150	F ERA2FUME-C150-C			1500 mm	16,5 W			93,00
F ERA2FUME-C200	F ERA2FUME-C200-C			2000 mm	22 W			113,00
F ERA2FUME-C250	F ERA2FUME-C250-C			2500 mm	27,5 W			156,00
F ERA2FUME-C300	F ERA2FUME-C300-C			3000 mm	33 W			169,00

**Transformador válido para estos LED's**

Ref.	Voltaje	Potencia	P.v.
TRAFO 24V/18WF	24 V	18W	20,00
TRAFO 24V/20WF		20W	24,00
TRAFO 24V/30WF		30W	31,00
TRAFO 24V/50WF		50W	46,00



REGLETAS LED'S ENCASTRE

## REGLETA IVO (Rollo de LED)

Regleta Ivo (rollo de LED) de tan sólo 4 mm, con posibilidad de hacer formas curvas.



# REGLETA IVO (Rollo de LED)

La regleta IVO es un rollo de LED de tan sólo 4 mm de espesor, que, al ser flexible, tiene la posibilidad de hacer formas curvas. Al tener una sección de tan sólo 4mm de espesor, es muy fácil de mecanizar su encastre en línea recta, ya que sería suficiente con hacer un fresado en el tablero con el mismo disco de corte de una máquina de carpintería. Para su instalación, es suficiente insertar el IVO en el fresado, aplicando una ligera presión sin ningún pegamento o adhesivo. El rollo se puede cortar cada 50 mm, cada 6 LED 's, es flexible, de silicona y de 12W/m. El efecto lumínico es de luz continua.

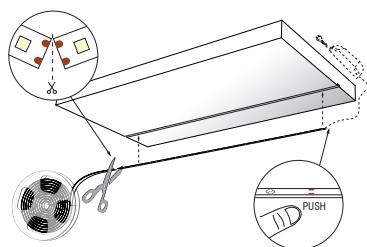

IVO LED 24V - 12W/m		LUX
mm		
250	∅ 730	470
500	∅ 1450	155
750	∅ 2200	75
1000	∅ 3000	43

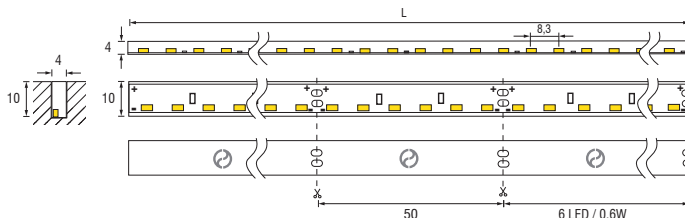

### | Regleta de LED IVO, servida en rollo de 5 metros.

Ref. 4000K Nat.	3000K Cál.	Acabado	Versión	Medida (L)	Wattios	Voltaje	Interruptor	P.v.
<b>F ROLL-IVO</b>	<b>F ROLL-IVO-C</b>	Silicona blanca	Encastre	5 metros	12 W/m. 60 W los 5 metros.	24 V	No	155,00

\*Se deben comprar rollos de 5 metros completos. Si quiere que dividamos el rollo en varios tramos con cable, sume 15,00 € de PV a cada corte que debamos mecanizar

### | Transformador válido para estos LED's



Ref.	Voltaje	Potencia	P.v.
<b>TRAFO 24V/18WF</b>	24 V	18W	20,00
<b>TRAFO 24V/20WF</b>		20W	24,00
<b>TRAFO 24V/30WF</b>		30W	31,00
<b>TRAFO 24V/50WF</b>		50W	46,00
<b>TRAFO 24V/75WF</b>		75 W	54,00

## REGLETAS LED ´S ENCASTRE

### SKY

---

Regleta Sky a medida de 10 mm de ancho compuesta por un difusor de policarbonato con difusor de calor en aluminio para alojar la tira de LED de 114,4 W/m. También tenemos disponible la regleta de LED Sky con un diminuto interruptor mecánico de encendido on/off. Ideal para encender la propia regleta sin interruptores externos. También es válido para la versión de superficie, por lo que, al ser el mismo perfil, sólo tiene que añadir 2 terminales y un enganche cada 500 mm para convertir la regleta de encastre en regleta de superficie. Al igual que el resto de regletas de la familia Sky, Cucine Oggi puede fabricar a medida cualquier regleta con una longitud máxima de 3 metros. Las medidas no comprendidas en las tablas deberán abonarse según la referencia inmediatamente superior. Medida máxima de la regleta en una pieza: 3 metros (3000 mm). Para medidas superiores a 3.000 mm se suministra sin montar por razones logísticas.

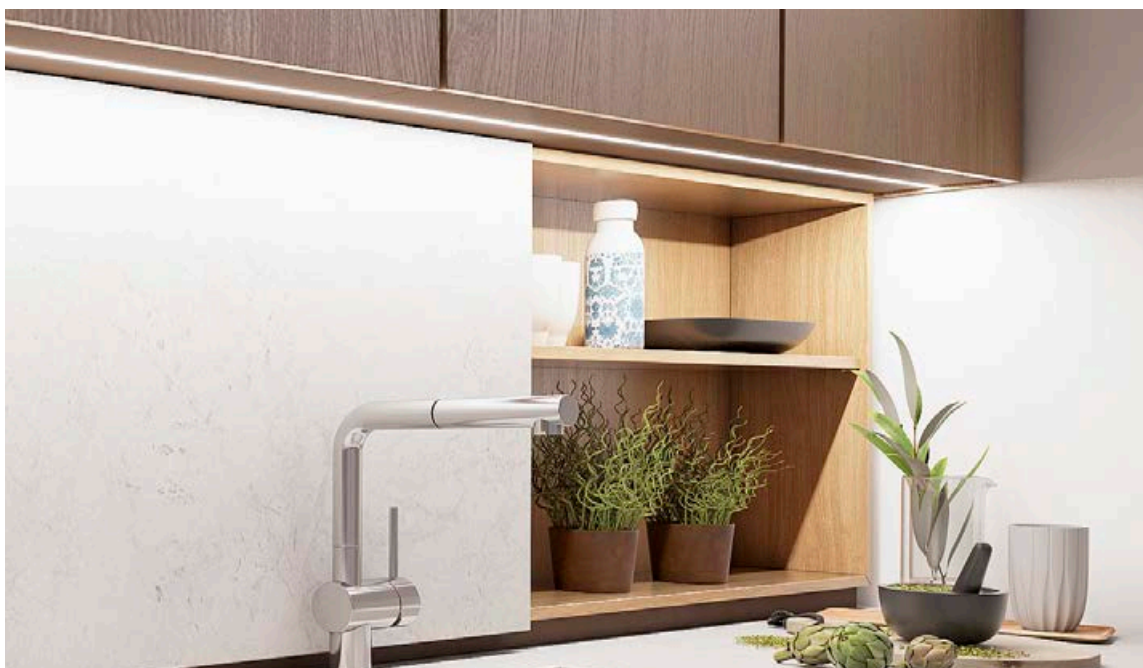



Producto hecho a medida

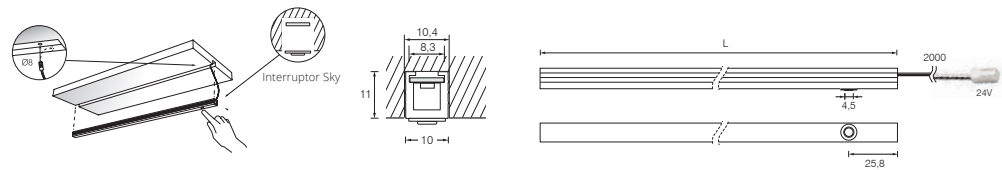

Regleta Sky CON interruptor a medida, con una potencia de 11,4W/m

Ref. 4000K Nat.	3000K Cál.	Acabado	Versión	Medida	Wattios	Voltaje	Interruptor	P.v.
F SKYINT50	F SKYINT50-CA	Difusor blanco + disipador aluminio	Encastre	500 mm	5,6 W	24 V	Sí	68,00
F SKYINT100	F SKYINT100-CA			1000 mm	11,2 W			90,00
F SKYINT150	F SKYINT150-CA			1500 mm	16,8 W			127,00
F SKYINT200	F SKYINT200-CA			2000 mm	22,4 W			149,00
F SKYINT250	F SKYINT250-CA			2500 mm	28,00 W			197,00
F SKYINT300	F SKYINT300-CA			3000 mm	33,60 W			211,00

108-118 lm/W PHOTOBIOLÓGICA CLASS 0 Ri > 80

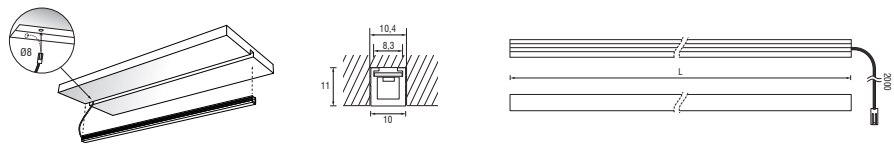
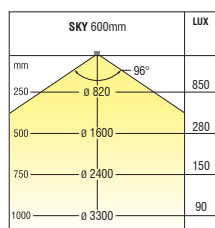

Regleta Sky SIN interruptor a medida, con una potencia de 11,4W/m

Ref. 4000K Nat.	3000K Cál.	Acabado	Versión	Medida	Wattios	Voltaje	Interruptor	P.v.
F SKY50	F SKY50- CA	Difusor blanco + disipador aluminio	Encastre	500 mm	5,7 W	24V	No	40,00
F SKY100	F SKY100-CA			1000 mm	11,4 W			62,00
F SKY150	F SKY150-CA			1500 mm	17,1 W			99,00
F SKY200	F SKY200-CA			2000 mm	22,8 W			121,00
F SKY250	F SKY250-CA			2500 mm	28,5 W			168,00
F SKY300	F SKY300-CA			3000 mm	34,2W			182,00

Para convertir la regleta Sky de encastre en la versión de superficie, sólo tiene que añadir 2 terminales y un clip de sujeción cada 500 mm.

Ref.	Descripción	P.v.
F KSKY-XT-CLIP	Clip de sujeción para convertir regleta Sky en superficie.	2,00
F KSKY-XT-TAP	Terminal para final de la regleta (unidad)	2,50

Transformador válido para estos LED's



Ref.	Voltaje	Potencia	P.v.
TRAFO 24V/18WF	24 V	18W	20,00
TRAFO 24V/20WF		20W	24,00
TRAFO 24V/30WF		30W	31,00
TRAFO 24V/50WF		50W	46,00
TRAFO 24V/75WF		75W	54,00

REGLETAS LED'S ENCASTRE

## SKY FUMÉ

La versión fumé (difusor antracita) de la clásica SKY de encastre.

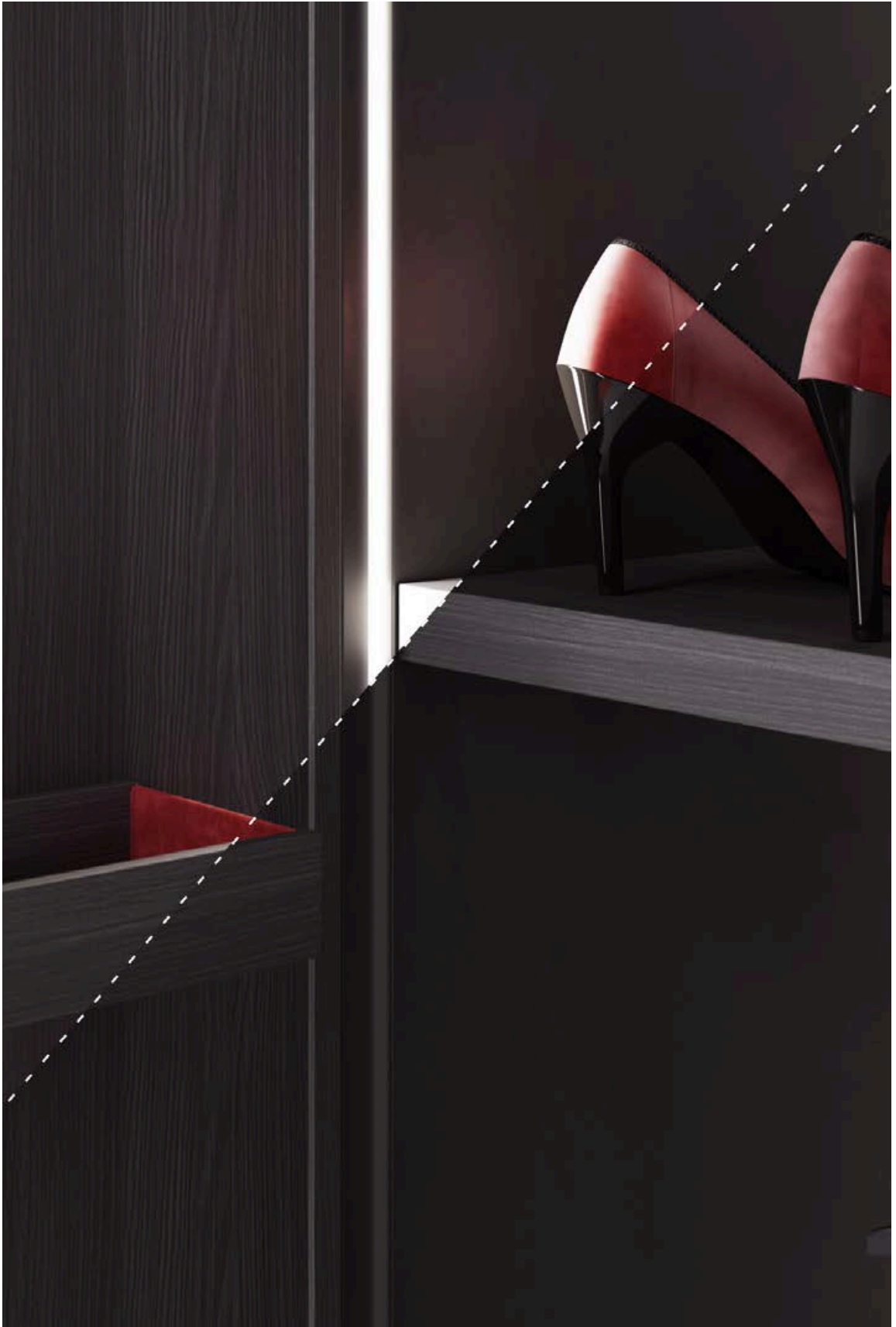

# SKY FUMÉ

 **Producto hecho a medida**

La regleta SKY fumé es la versión de encastre de la regleta SKY pero con un difusor antracita, el cual disimula la regleta cuando está instalada en un mueble oscuro. Debido al difusor antracita, cuando está apagada queda completamente disimulada, a cambio de una pérdida mínima de iluminación con respecto a la versión con difusor blanco. Medida máxima de la regleta en una pieza: 3 metros (3000 mm). Para medidas superiores a 3.000 mm se suministra sin montar por razones logísticas.

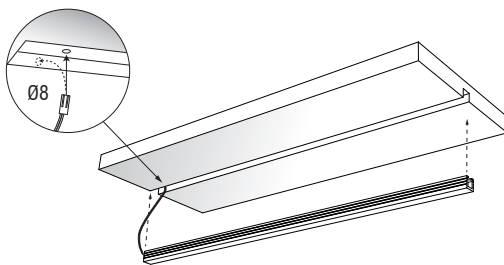

SKY fumé 600mm		LUX
mm	96°	
250	∅ 820	370
500	∅ 1600	130
750	∅ 2400	65
1000	∅ 3300	35

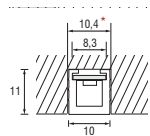
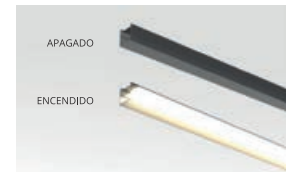

## Regleta SKY de encastre con difusor fumé (difusor antracita)

Ref. 4000K Nat.	3000K Cál.	Acabado	Versión	Medida (L)	Wattios	Voltaje	Interruptor	P.v.
F SKY-FUME-50	F SKY-FUME-50-C	Difusor Fumé (antracita) + disipador aluminio	Encastre	500 mm	5,6 W	24 V	No	40,00
F SKY-FUME-100	F SKY-FUME-100-C			1000 mm	11,2 W			62,00
F SKY-FUME-150	F SKY-FUME-150-C			1500 mm	16,8 W			99,00
F SKY-FUME-200	F SKY-FUME-200-C			2000 mm	22,4 W			121,00
F SKY-FUME-250	F SKY-FUME-250-C			2500 mm	28,00 W			168,00
F SKY-FUME-300	F SKY-FUME-300-C			3000 mm	33,60 W			182,00

## Transformador válido para estos LED's

Ref.	Voltaje	Potencia	P.v.
TRAFO 24V/18WF	24 V	18W	20,00
TRAFO 24V/20WF		20W	24,00
TRAFO 24V/30WF		30W	31,00
TRAFO 24V/50WF		50W	46,00



La regleta LED Sky B es la versión de regleta Sky pero con una pequeña pestaña de 1 mm a ambos lados del difusor. Puede utilizarse en prácticamente los mismos lugares que su predecesora, pero con la seguridad incorporada de ocultar los defectos mínimos gracias a las pestañas al realizar la mecanización de encastre. Hay que tener en cuenta que esta regleta sobresale también 1 mm por fuera del mueble. Al igual que el resto de regletas de la familia Sky, Cucine Oggi puede fabricar a la medida cualquier regleta con una longitud máxima de 3 metros. Las medidas no comprendidas en las tablas deberán abonarse según la referencia inmediatamente superior. Medida máxima de la regleta en una pieza: 3 metros (3000 mm). Para medidas superiores a 3.000 mm se suministra sin montar por razones logísticas.

 **Producto hecho a medida**



108-118 lm/W PHOTOBIOLOGICAL CLASS 0 CRI > 80

SKY 600mm		LUX
250	∅ 820	850
500	∅ 1600	280
750	∅ 2400	150
1000	∅ 3300	90

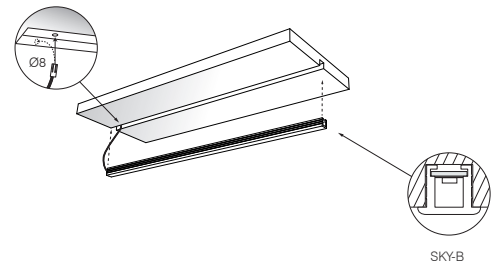
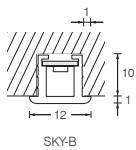

Ref.	4000K Nat.	3000K Cál.	Acabado	Versión	Medida	Wattios	Voltaje	Interruptor	P.v.
F SKY-B50		F SKY-B50-CA	Difusor blanco con pestañas de 1 mm + disipador aluminio	Encastre	500 mm	5,7 W	24 V	No	40,00
F SKY-B100		F SKY-B100-CA			1000 mm	11,4 W			62,00
F SKY-B150		F SKY-B150-CA			1500 mm	17,1 W			99,00
F SKY-B200		F SKY-B200-CA			2000 mm	22,8 W			121,00
F SKY-B250		F SKY-B250-CA			2500 mm	28,5 W			168,00
F SKY-B300		F SKY-B300-CA			3000 mm	34,2W			182,00

**| Transformador válido para estos LED's**

Ref.	Voltaje	Potencia	P.v.
TRAFO 24V/18WF	24 V	18W	20,00
TRAFO 24V/20WF		20W	24,00
TRAFO 24V/30WF		30W	31,00
TRAFO 24V/50WF		50W	46,00
TRAFO 24V/75WF		75W	54,00



# SKY VELA

Siguiendo el concepto de la regleta Sky, presentamos este modelo de LED Sky Vela. La regleta consta de un difusor como el de la regleta Sky, pero con una visera para que, al instalar la regleta encastrada debajo de una balda, ésta proteja nuestra visión y no deslumbre directamente la luz. Sky Vela es la regleta perfecta para los estantes interiores de muebles.

 **Producto hecho a medida**

Al igual que el resto de regletas de la familia Sky, Cucine Oggi puede fabricar a medida cualquier regleta con una longitud máxima de 3 metros. Las medidas no comprendidas en las tablas deberán abonarse según la referencia inmediatamente superior. Medida máxima de la regleta en una pieza: 3 metros (3000 mm). Para medidas superiores a 3.000 mm se suministra sin montar por razones logísticas.

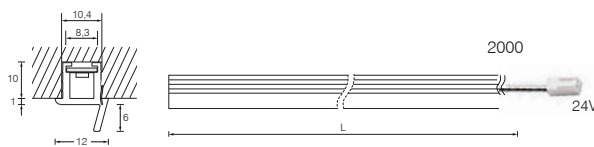
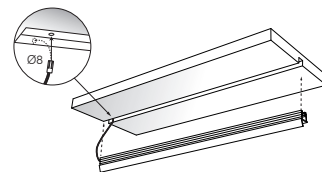

108-118 lm/W PHOTOBIOLOGICAL CLASS 0 CRI > 80



SKY-vela 600mm		LUX
250	∅ 820	850
500	∅ 1600	280
750	∅ 2400	150
1000	∅ 3300	90

También con visera negra (bajo pedido)

Ref. 4000K Nat.	3000K Cál.	Acabado	Versión	Medida	Wattios	Voltaje	Interruptor	P.v.
F SKY-V50	F SKY-V50-CA	Difusor blanco con visera blanca + disipador aluminio	Encastre	500 mm	5,7 W	24 V	No	43,00
F SKY-V100	F SKY-V100-CA			1000 mm	11,4 W			65,00
F SKY-V150	F SKY-V150-CA			1500 mm	17,1 W			103,00
F SKY-V200	F SKY-V200-CA			2000 mm	22,8 W			125,00
F SKY-V250	F SKY-V250-CA			2500 mm	28,5 W			174,00
F SKY-V300	F SKY-V300-CA			3000 mm	34,2W			188,00

### | Transformador válido para estos LED's



Ref.	Voltaje	Potencia	P.v.
TRAFO 24V/18WF	24 V	18W	20,00
TRAFO 24V/20WF		20W	24,00
TRAFO 24V/30WF		30W	31,00
TRAFO 24V/50WF		50W	46,00
TRAFO 24V/75WF		75W	54,00

REGLETAS LED S ENCASTRE

## MICRO SKY

---

La regleta LED Micro Sky es la versión de regleta Sky pero con menor profundidad (sólo 8 mm). También disponible con sensor de movimiento.



# MICRO SKY

La regleta LED Micro Sky es la versión de regleta Sky pero con menor profundidad de encastre, sólo necesita 8 mm en vez de los 10 mm de las anteriores versiones. Debido a su poca profundidad, la regleta puede instalarse en ambos lados de un costado central de armario de 25 mm. Además, puede incorporar un sensor de movimiento PIR en la propia regleta, que actúa al detectar movimiento al abrir la puerta y enciende la tira de LED que incorpora.

Al igual que el resto de regletas de la familia Sky, Cucine Oggi puede fabricar a medida cualquier regleta con una longitud máxima de 3 metros. Las medidas no comprendidas en las tablas deberán abonarse según la referencia inmediatamente superior. Medida máxima de la regleta en una pieza: 3 metros (3000 mm). Para medidas superiores a 3.000 mm se suministra sin montar por razones logísticas.

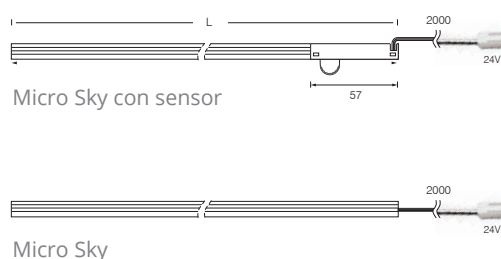
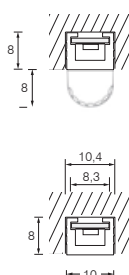
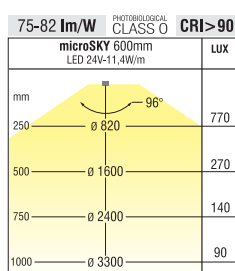
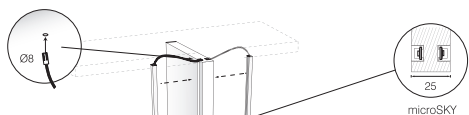

**Producto hecho a medida**

### Regleta Micro Sky con sensor de movimiento PIR a medida, con una potencia de 11,4W/m

Ref. 4000K Nat.	3000K Cál.	Acabado	Versión	Medida	Wattios	Voltaje	Interruptor	P.V
F MICSE50	F MICSE50-CA	Difusor blanco + disipador aluminio	Encastre	500 mm	5,7 W	24 V	Si, un sensor de movimiento PIR	90,00
F MICSE100	F MICSE100-CA			1000 mm	11,4 W			111,00
F MICSE150	F MICSE150-CA			1500 mm	17,1 W			148,00
F MICSE200	F MICSE200-CA			2000 mm	22,8 W			170,00
F MICSE250	F MICSE250-CA			2500 mm	28,5 W			218,00
F MICSE300	F MICSE300-CA			3000 mm	34,2W			232,00

### Regleta Micro Sky a medida, con una potencia de 11,4W/m

Ref. 4000K Nat.	3000K Cál.	Acabado	Versión	Medida	Wattios	Voltaje	Interruptor	P.v.
F MICRO50	F MICRO50-CA	Difusor blanco + disipador aluminio	Encastre	500 mm	5,7 W	24 V	No	40,00
F MICRO100	F MICRO100-CA			1000 mm	11,4 W			62,00
F MICRO150	F MICRO150-CA			1500 mm	17,1 W			99,00
F MICRO200	F MICRO200-CA			2000 mm	22,8 W			121,00
F MICRO250	F MICRO250-CA			2500 mm	28,5 W			168,00
F MICRO300	F MICRO300-CA			3000 mm	34,2W			182,00

### Transformador válido para estos LED's



Ref.	Voltaje	Potencia	P.v.
TRAFO 24V/18WF	24 V	18W	22,00
TRAFO 24V/20WF		20W	27,00
TRAFO 24V/30WF		30W	34,00
TRAFO 24V/50WF		50W	52,00
TRAFO 24V/75WF		75W	58,00

REGLETAS LED'S ENCASTRE

## ODO 3.0

---

Regleta con perfil de aluminio en forma curva, ocultando así los LED's de su interior mientras se reflejan sobre el perfil.





Presentamos la regleta Odo 3.0 de Forma e Funzione. Pensada para ir instalada en los laterales de los muebles, con la dirección de la luz hacia dentro del mismo. El interior del perfil de aluminio tiene forma curva, ocultando así los LED's de su interior mientras se reflejan sobre el perfil consiguiendo un efecto realmente espectacular. La tira de LED de su interior es la misma tira de la regleta Sky, por lo que con sólo 11,4 W/m de consumo, aporta entre 108 y 118 lúmen por watio. Aparte de las medidas estándar reflejadas en esta página, existe la posibilidad de fabricar a medida las regletas y con servicio rápido en los almacenes de Cucine Oggi en Valencia. Las medidas no comprendidas en las tablas deberán abonarse según la referencia inmediatamente superior. Medida máxima de la regleta en una pieza: 3 metros (3000 mm). Para medidas superiores a 3.000 mm se suministra sin montar por razones logísticas. También disponible con perfil en acabado anodizado piombo (antracita).

 **Producto hecho a medida**

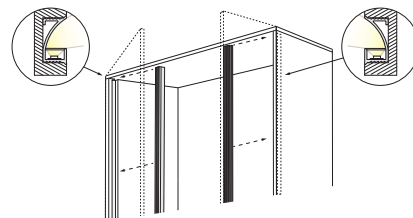
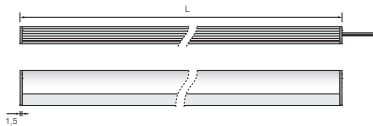
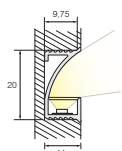

**Regleta Odo 3.0 en acabado aluminio**

Ref. 4000K Nat.	3000K Cál.	Acabado	Versión	Medida	Wattios	Voltaje	Interruptor	P.v.
F ODO50	F ODO50-CA	Aluminio con difusor blanco en el interior	Encastre	500 mm	5,7 W	24 V	No	49,00
F ODO100	F ODO100-CA			1000 mm	11,4 W			71,00
F ODO150	F ODO150-CA			1500 mm	17,1 W			108,00
F ODO200	F ODO200-CA			2000 mm	22,8 W			129,00
F ODO250	F ODO250-CA			2500 mm	28,5 W			177,00
F ODO300	F ODO300-CA			3000 mm	34,2W			191,00

**Regleta Odo 3.0 en acabado piombo (antracita) piombo (antracita)**

Ref. 4000K Nat.	3000K Cál.	Acabado	Versión	Medida	Wattios	Voltaje	Interruptor	P.v.
F NERO50	F NERO50-CA	Negro con difusor blanco en el interior	Encastre	500 mm	5,7 W	24 V	No	53,00
F NERO100	F NERO100-CA			1000 mm	11,4 W			80,00
F NERO150	F NERO150-CA			1500 mm	17,1 W			121,00
F NERO200	F NERO200-CA			2000 mm	22,8 W			147,00
F NERO250	F NERO250-CA			2500 mm	28,5 W			204,00
F NERO300	F NERO300-CA			3000 mm	34,2W			218,00

Para asegurar la salida del cable por la parte superior del mueble, deberá indicarse el lado donde irá instalada la regleta (mirando el mueble) al hacer el pedido

**Transformador válido para estos LED's**



Ref.	Voltaje	Potencia	P.v.
TRAFO 24V/18WF	24 V	18W	20,00
TRAFO 24V/20WF		20W	24,00
TRAFO 24V/30WF		30W	31,00
TRAFO 24V/50WF		50W	46,00
TRAFO 24V/75WF		75W	54,00

REGLETAS LED'S ENCASTRE

## MICROGEO

Regleta LED de encastrado fina y con mucha potencia de iluminación (19 W/m). MicroGeo, la regleta más vendida para debajo de los muebles altos.



Regleta LED de encastre fina y con mucha potencia de iluminación (19 W/m). La regleta aparece completamente integrada en el mueble, siendo de las más discretas de su gama. No tiene terminales, ya que el propio difusor más largo que el perfil de aluminio hace de éstos.

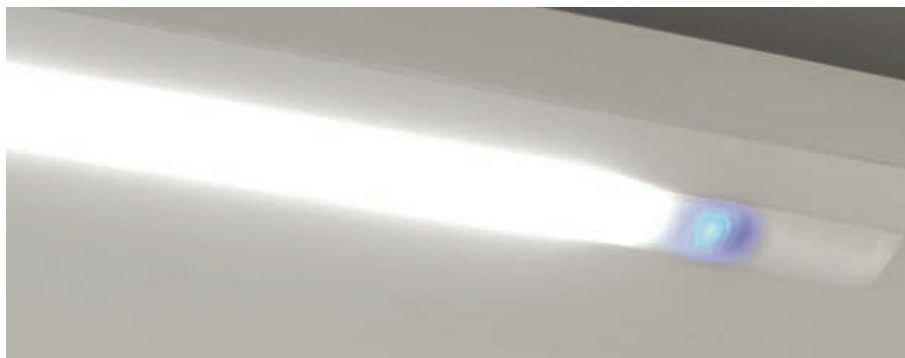
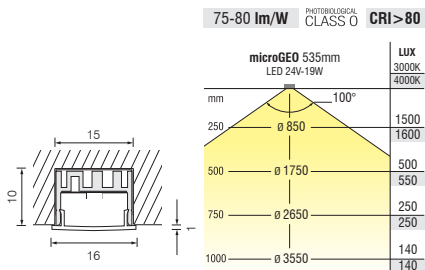

Regleta con interruptor

Regleta sin interruptor

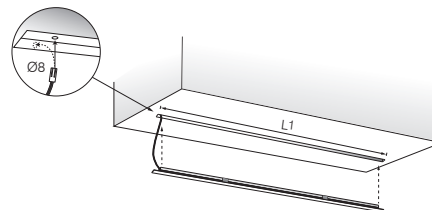
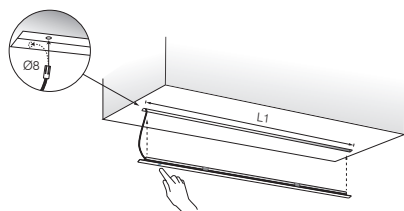

### Regleta MicroGeo CON interruptor incorporado

Ref. 4000K Nat.	Acabado	Versión	Para mueble de:	Medida (L)	Medida de encastre (L1)	Wattios	Voltaje	Interruptor	P.v.
F I-GEO/45	Aluminio con difusor blanco	Encastre	450 mm	385 mm	375 mm	5,23 W	24 V	Sí	67,00
F I-GEO/60			600 mm	535 mm	525 mm	8,08 W			81,00
F I-GEO/90			900 mm	835 mm	825 mm	13,78 W			97,00
F I-GEO/120			1200 mm	1135 mm	1125 mm	19,48 W			120,00

### Regleta MicroGeo SIN interruptor incorporado

Ref. 4000K Nat.	Acabado	Versión	Para mueble de:	Medida (L)	Medida de encastre (L1)	Wattios	Voltaje	Interruptor	P.v.
F GEO/45	Aluminio con difusor blanco	Encastre	450 mm	385 mm	375 mm	6,65 W	24 V	No	45,00
F GEO/60			600 mm	535 mm	525 mm	9,50 W			59,00
F GEO/90			900 mm	835 mm	825 mm	15,20 W			73,00
F GEO/120			1200 mm	1135 mm	1125 mm	20,90 W			96,00



Ref.	Voltaje	Potencia	P.v.
TRAF0 24V/18WF	24 V	18W	20,00
TRAF0 24V/20WF		20W	24,00
TRAF0 24V/30WF		30W	31,00

# MYMICROGEO 19

## Con una potencia de 19 W/m

Posibilidad de fabricar a medida y con servicio rápido las regletas Microgeo en los almacenes de Cucine Oggi. Para medidas estándar, pedir las regletas de la página anterior. Para medidas especiales, solicitar las referencias de esta página. Las medidas no comprendidas en las tablas deberán abonarse según la referencia inmediatamente superior. Posibilidad de solicitar las regletas con el mismo interruptor de led azul, pero que en vez de On/Off sea también regulador de intensidad. Solicite de forma especial este interruptor dimmer, incrementando 40,00 € de PV al precio de las regletas SIN interruptor indicando CON REGULADOR al hacer su pedido. Medida máxima de la regleta en una pieza: 3 metros (3000 mm). Para medidas superiores a 3.000 mm se suministra sin montar por razones logísticas.

 **Producto hecho a medida**

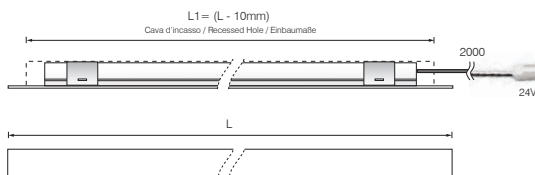
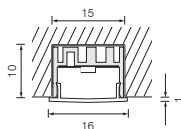

75-80 lm/W PHOTOBIOLOGICAL CLASS 0 CRI > 80

microGEO 535mm LED 24V-19W		Lux 3000K 4000K
mm	100°	1500
250	Ø 850	1600
500	Ø 1750	500
750	Ø 2650	550
1000	Ø 3550	140
		140

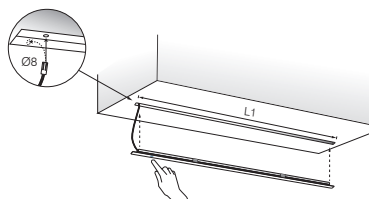

### Regleta MicroGeo de encastrado CON interruptor a medida y potencia de 19 W/m

Ref. 4000K Nat.	3000K Cál.	Medida (L)	Encastrado (L1)	Wattios	P.v.
F I-G19/45	F I-G19/45-CA	385 mm	375 mm	5,23 W	79,00
F I-G19/60	F I-G19/60-CA	535 mm	525 mm	8,08 W	88,00
F I-G19/90	F I-G19/90-CA	835 mm	825 mm	13,78 W	106,00
F I-G19/120	F I-G19/120-CA	1135 mm	1125 mm	19,48 W	124,00
F I-G19/150	F I-G19/150-CA	1435 mm	1425 mm	25,18 W	156,00
F I-G19/180	F I-G19/180-CA	1735 mm	1725 mm	30,88 W	173,00
F I-G19/200	F I-G19/200-CA	1935 mm	1925 mm	34,68 W	186,00
F I-G19/250	F I-G19/250-CA	2435 mm	2425 mm	44,18 W	243,00
F I-G19/300	F I-G19/300-CA	2935 mm	2925 mm	53,68 W	264,00

### Regleta MicroGeo de encastrado SIN interruptor a medida y potencia de 19 W/m

Ref. 4000K Nat.	3000K Cál.	Medida (L)	Encastrado (L1)	Wattios	P.v.
F G19/45	F G19/45-CA	385 mm	375 mm	6,65 W	51,00
F G19/60	F G19/60-CA	535 mm	525 mm	9,50 W	62,00
F G19/90	F G19/90-CA	835 mm	825 mm	15,20 W	78,00
F G19/120	F G19/120-CA	1135 mm	1125 mm	20,90 W	99,00
F G19/150	F G19/150-CA	1435 mm	1425 mm	26,60 W	127,00
F G19/180	F G19/180-CA	1735 mm	1725 mm	32,30 W	145,00
F G19/200	F G19/200-CA	1935 mm	1925 mm	36,10 W	157,00
F G19/250	F G19/250-CA	2435 mm	2425 mm	45,60 W	215,00
F G19/300	F G19/300-CA	2935 mm	2925 mm	55,10 W	235,00

### Transformador válido para estos LED's



Ref.	Voltaje	Potencia	P.v.
TRAF0 24V/18WF		18W	20,00
TRAF0 24V/20WF		20W	24,00
TRAF0 24V/30WF	24 V	30W	31,00
TRAF0 24V/50WF		50W	46,00
TRAF0 24V/75WF		75W	54,00

# MYMICROGEO 11,4

Con una potencia de 11,4 W/m

También ofrecemos la regleta Microgeo con menos potencia y a un precio más contenido. La potencia de 11,4 W/m es suficiente para la mayoría de casos, por lo que si se quiere ahorrar en el precio, se puede optar por esta solución. Las medidas no comprendidas en las tablas deberán abonarse según la referencia inmediatamente superior. Posibilidad de solicitar las regletas con el mismo interruptor de led azul, pero que en vez de On/Off sea también regulador de intensidad. Solicite de forma especial este interruptor dimmer, incrementando 40,00 € de PV al precio de las regletas SIN interruptor indicando CON REGULADOR al hacer su pedido. Medida máxima de la regleta en una pieza: 3 metros (3000 mm). Para medidas superiores a 3.000 mm se suministra sin montar por razones logísticas.

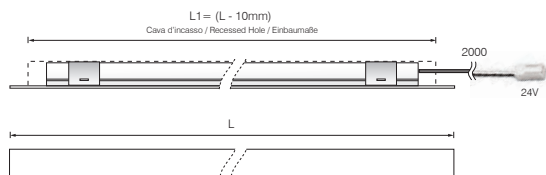
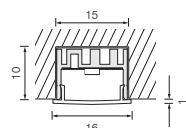

 **Producto hecho a medida**

## Regleta MicroGeo de encastre CON interruptor a medida con una potencia de 11,4 W/m

Ref. 4000K Nat.	3000K Cál.	Medida (L)	Encastre (L1)	Wattios	P.v.
<b>F I-G11/45</b>	<b>F I-G11/45-CA</b>	385 mm	375 mm	3,15 W	75,00
<b>F I-G11/60</b>	<b>F I-G11/60-CA</b>	535 mm	525 mm	4,86 W	82,00
<b>F I-G11/90</b>	<b>F I-G11/90-CA</b>	835 mm	825 mm	8,28 W	97,00
<b>F I-G11/120</b>	<b>F I-G11/120-CA</b>	1135 mm	1125 mm	11,70 W	111,00
<b>F I-G11/150</b>	<b>F I-G11/150-CA</b>	1435 mm	1425 mm	15,12 W	140,00
<b>F I-G11/180</b>	<b>F I-G11/180-CA</b>	1735 mm	1725 mm	18,54 W	154,00
<b>F I-G11/200</b>	<b>F I-G11/200-CA</b>	1935 mm	1925 mm	20,82 W	165,00
<b>F I-G11/250</b>	<b>F I-G11/250-CA</b>	2435 mm	2425 mm	26,52 W	217,00
<b>F I-G11/300</b>	<b>F I-G11/300-CA</b>	2935 mm	2925 mm	32,22 W	232,00

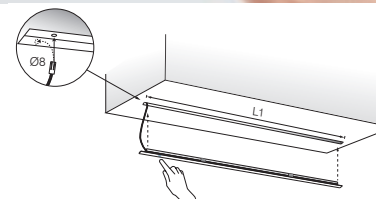

## Regleta MicroGeo de encastre SIN interruptor a medida con una potencia de 11,4 W/m

Ref. 4000K Nat.	3000K Cál.	Medida (L)	Encastre (L1)	Wattios	P.v.
<b>F G11/45</b>	<b>F G11/45-CA</b>	385 mm	375 mm	3,99 W	46,00
<b>F G11/60</b>	<b>F G11/60-CA</b>	535 mm	525 mm	5,70 W	53,00
<b>F G11/90</b>	<b>F G11/90-CA</b>	835 mm	825 mm	9,12 W	69,00
<b>F G11/120</b>	<b>F G11/120-CA</b>	1135 mm	1125 mm	12,54 W	83,00
<b>F G11/150</b>	<b>F G11/150-CA</b>	1435 mm	1425 mm	15,96 W	112,00
<b>F G11/180</b>	<b>F G11/180-CA</b>	1735 mm	1725 mm	19,38 W	126,00
<b>F G11/200</b>	<b>F G11/200-CA</b>	1935 mm	1925 mm	21,66 W	137,00
<b>F G11/250</b>	<b>F G11/250-CA</b>	2435 mm	2425 mm	27,36 W	189,00
<b>F G11/300</b>	<b>F G11/300-CA</b>	2935 mm	2925 mm	33,06 W	204,00

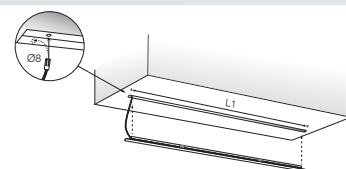

## Transformador válido para estos LED's

Ref.	Voltaje	Potencia	P.v.
<b>TRAFO 24V/18WF</b>	24 V	18W	20,00
<b>TRAFO 24V/20WF</b>		20W	24,00
<b>TRAFO 24V/30WF</b>		30W	31,00
<b>TRAFO 24V/50WF</b>		50W	46,00
<b>TRAFO 24V/75WF</b>		75W	54,00



## REGLETAS LED'S ENCASTRE

# NET DE ENCASTRE

Regleta LED con luz continua de sección plana, 14,4 W/m, discreta y muy estética. Al ser muy fina, la regleta queda sobria y elegante sobre cualquier parte del mueble, integrándose en todo el conjunto. El interruptor que contiene es un LED azul que ofrece una luz de cortesía para encenderse desde este punto.

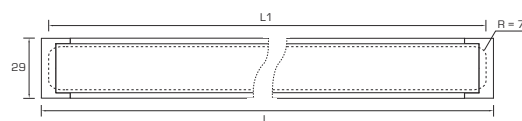
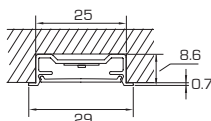
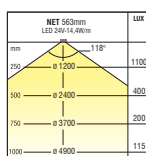
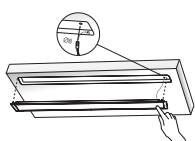

### Encastre

Ref. 4000K Nat.	Acabado	Versión	Para mueble de:	Medida (L)	Medida de encastre (L1)	Wattios	Voltaje	Interruptor	P.v.
<b>F NET-INC/45</b>	Aluminio	Encastre	450 mm	413 mm	409 mm	4,32 W	24 V	Sí	65,00
<b>F NET-INC/60</b>			600 mm	563 mm	559 mm	5,76 W			73,00
<b>F NET-INC/90</b>			900 mm	863 mm	859 mm	10,08 W			88,00
<b>F NET-INC/120</b>			1200 mm	1163 mm	1159 mm	14,4 W			111,00

### Transformador válido para estos LED's



Ref.	Voltaje	Potencia	P.v.
<b>TRAFO 24V/18WF</b>	24 V	18W	20,00
<b>TRAFO 24V/20WF</b>		20W	24,00
<b>TRAFO 24V/30WF</b>		30W	31,00

# MYNET DE ENCASTRE

Ofrecemos la posibilidad de fabricar a medida y con servicio rápido las regletas Net de encastrado en los almacenes de Cucine Oggi. Para medidas estándar, pedir las regletas de la página anterior. Para medidas especiales, solicitar las referencias de esta página. Las medidas no comprendidas en las tablas deberán abonarse según la referencia inmediatamente superior. Posibilidad de solicitar las regletas con el mismo interruptor de led azul, pero que en vez de On/Off sea también regulador de intensidad. Solicite de forma especial este interruptor dimmer, incrementando 40,00 € de PV al precio de las regletas SIN interruptor indicando CON REGULADOR al hacer su pedido. Medida máxima de la regleta en una pieza: 3 metros (3000 mm). Para medidas superiores a 3.000 mm se suministra sin montar por razones logísticas.

NET 563mm LED 24V-14,4W/m		LUX
mm	118°	1100
250	∅ 1200	400
500	∅ 2400	200
750	∅ 3700	115
1000	∅ 4900	

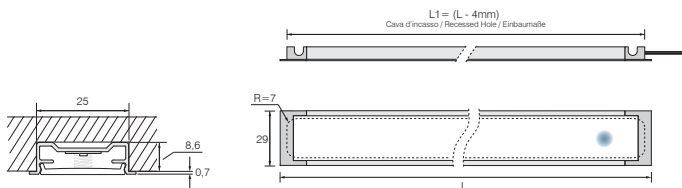

 **Producto hecho a medida**

## Regleta Net de encastrado CON interruptor a medida y potencia de 14,4 W/m

Ref. 4000K Nat.	3000K Cál.	Medida (L)	Encastre (L1)	Wattios	P.v.
F NET EI45	F NET EI45-CA	413 mm	409 mm	4,32 W	75,00
F NET EI60	F NET EI60-CA	563 mm	559 mm	5,76 W	80,00
F NET EI90	F NET EI90-CA	863 mm	859 mm	10,08 W	92,00
F NET EI120	F NET EI120-CA	1163 mm	1159 mm	14,4 W	115,00
F NET EI150	F NET EI150-CA	1463 mm	1459 mm	18,72 W	130,00
F NET EI180	F NET EI180-CA	1763 mm	1759 mm	23,04 W	142,00
F NET EI200	F NET EI200-CA	1963 mm	1959 mm	25,92 W	149,00
F NET EI250	F NET EI250-CA	2463 mm	2459 mm	33,12 W	194,00
F NET EI300	F NET EI300-CA	2963 mm	2959 mm	40,32 W	206,00

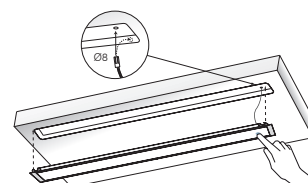

## Regleta Net de encastrado SIN interruptor a medida y potencia de 14,4 W/m

Ref. 4000K Nat.	3000K Cál.	Medida (L)	Encastre (L1)	Wattios	P.v.
F NET E45	F NET E45-CA	413 mm	409 mm	5,76 W	44,00
F NET E60	F NET E60-CA	563 mm	559 mm	7,2 W	50,00
F NET E90	F NET E90-CA	863 mm	859 mm	11,52 W	62,00
F NET E120	F NET E120-CA	1163 mm	1159 mm	15,84 W	85,00
F NET E150	F NET E150-CA	1463 mm	1459 mm	20,16 W	100,00
F NET E180	F NET E180-CA	1763 mm	1759 mm	24,48 W	111,00
F NET E200	F NET E200-CA	1963 mm	1959 mm	27,36 W	119,00
F NET E250	F NET E250-CA	2463 mm	2459 mm	34,56 W	163,00
F NET E300	F NET E300-CA	2963 mm	2959 mm	41,76 W	175,00

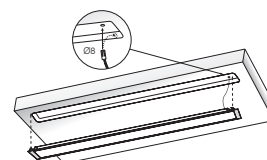

## Transformador válido para estos LED's

Ref.	Voltaje	Potencia	P.v.
TRAFO 24V/18WF	24 V	18W	20,00
TRAFO 24V/20WF		20W	24,00
TRAFO 24V/30WF		30W	31,00
TRAFO 24V/50WF		50W	46,00
TRAFO 24V/75WF		75W	54,00



REGLETAS LED'S ENCASTRE

## CARTONGESSO (PARA TECHO)

Cartongesso, la regleta para techo o paredes de su vivienda o negocio.

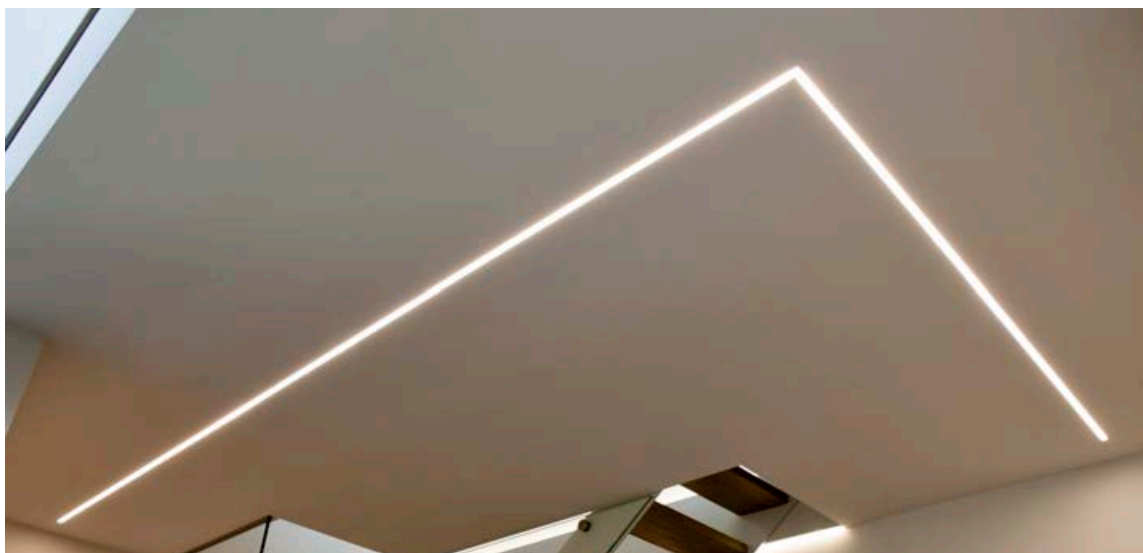
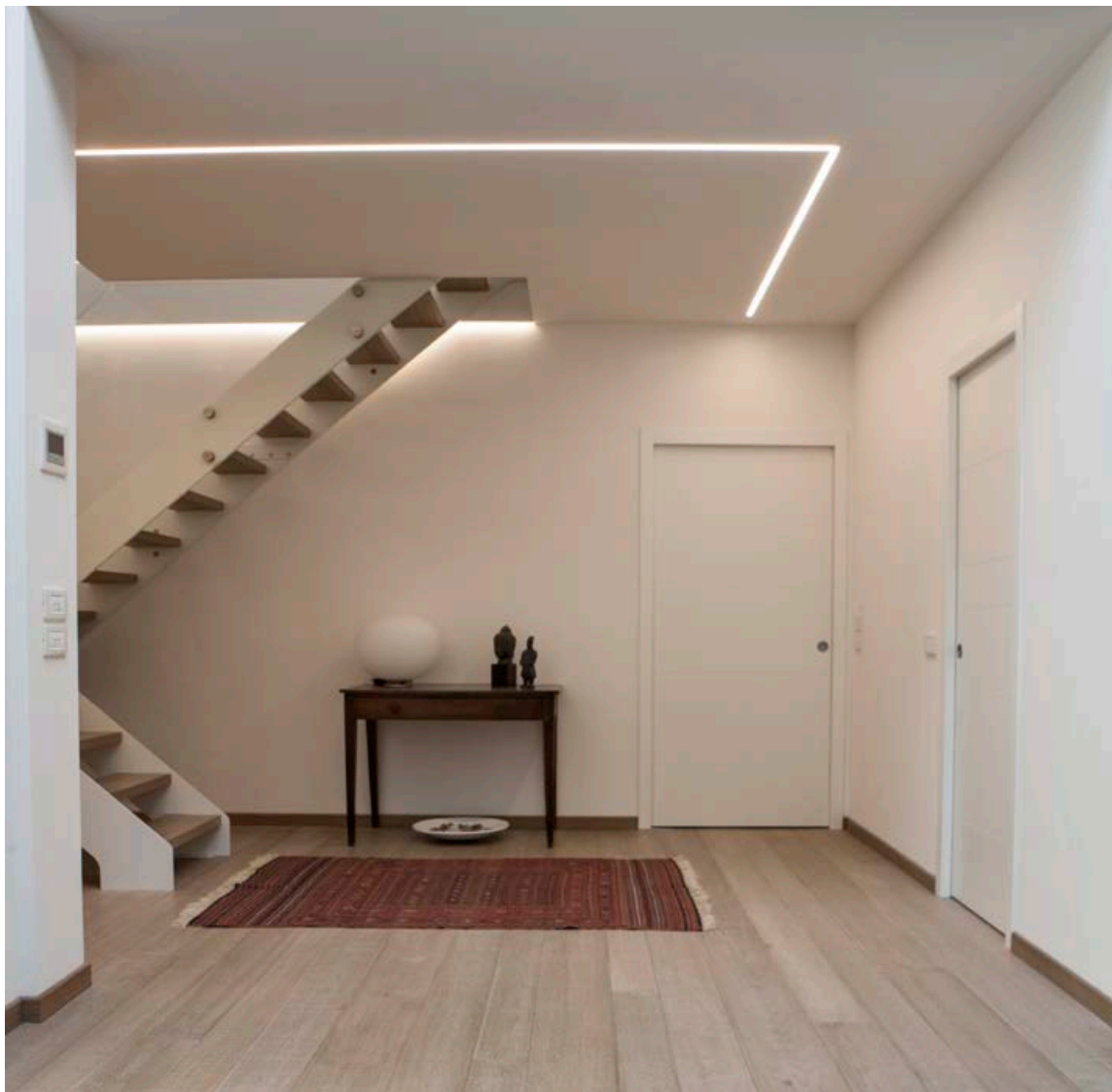



## CARTONGESSO (PARA TECHO)

La lámpara Cartongesso es la nueva regleta para techo de Cucine Oggi. De la mano de Ital Pek, Cucine Oggi podrá fabricar a medida cualquier medida de regleta, con perfiles de máximo 3.000 mm, pudiéndose unir en el techo para conseguir un efecto de luz continua espectacular y sobre todo, enrasada con la escayola. La tira de LED de su interior es de alta eficiencia con 240 LED/metro y una potencia de 20 W/m. La regleta necesita para su perfecta instalación de profesionales tanto de la escayola como de la pintura. Se recomienda ver las instrucciones de montaje antes de realizar su pedido. Medida máxima de la regleta en una pieza: 3 metros (3000 mm). Para medidas superiores a 3.000 mm se suministra sin montar por razones logísticas.

 **Producto hecho a medida**



### Regleta para techo Cartongesso completamente enrasada a la escayola

Ref. 4000K Nat.	3000K Cál.	Acabado	Versión	Medida	Wattios	Voltaje	Interruptor	PV
IL CARTO50	F CARTO50-CA	Difusor blanco + disipador aluminio	Encastre	500 mm	10W	24 V	No	50,00
IL CARTO100	F CARTO100-CA			1000 mm	20W			78,00
IL CARTO150	F CARTO150-CA			1500 mm	30W			121,00
IL CARTO200	F CARTO200-CA			2000 mm	40W			149,00
IL CARTO250	F CARTO250-CA			2500 mm	50W			195,00
IL CARTO300	F CARTO300-CA			3000 mm	60W			223,00
IL CARTO350	F CARTO350-CA			3500 mm (2 tramos)	70W			262,00
IL CARTO400	F CARTO400-CA			4000 mm (2 tramos)	80W			273,00

### Transformador válido para estos LED's

Ref.	Voltaje	Potencia	P.v.
TRAFO 24V/18WF	24 V	18W	20,00
TRAFO 24V/20WF		20W	24,00
TRAFO 24V/30WF		30W	31,00
TRAFO 24V/50WF		50W	46,00
TRAFO 24V/75WF		75W	54,00
TRAFO 24V/100WF		100W	85,00



**FOCOS LED'S**

## **KEY-T**

Foco de LED KEY-T, versión modernizada del clásico foco triangular



# KEY-T

El foco de LED KEY-T es la versión modernizada del clásico foco triangular, esta vez con pantalla completa de LED. Su montaje es de superficie. Construido sobre un perfil de aluminio con acabado de acero cepillado y una pantalla de policarbonato que le da uniformidad a luz LED de su interior. Servimos los focos en set de 3 unidades, con un transformador de 18W incluido, exterior a los mismos. Uno de los focos, lleva un interruptor dimmer incorporado (con regulador de intensidad) que se controla así mismo y a los 2 focos restantes que no llevan interruptor.

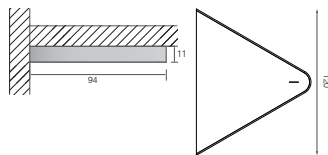

KEY-T LED 24V - 5W		LUX
mm	90°	3000K
250	Ø 731	2200
500	Ø 1483	590
750	Ø 2238	290
1000	Ø 2992	150

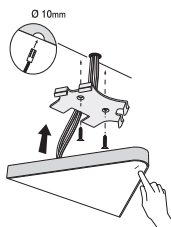

Detalle de la fijación oculta

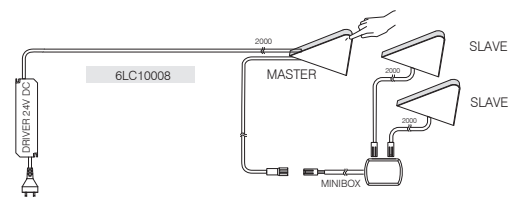

Kit de 3 unidades del KEY-T con interruptor en uno de ellos.

Ref. 4000K Nat.	3000K Cál.	Acabado	Versión	Wattios	Transformador	Interruptor	P.v.
F 3KEYT	F 3KEYT-830	Acero cepillado y pantalla blanca	Superficie	3 x 5 W	1 incluido de 24V/18W	Sí, dimmer en 1 foco	163,00

**FOCOS LED'S**

## **KEY-45**

Foco en forma de cuña, con pantalla completa de LED.



# KEY-45

El foco de LED KEY-45 es un foco en forma de cuña, con pantalla completa de LED. Su montaje es de superficie. Construido sobre un perfil de aluminio con acabado de acero cepillado y una pantalla de policarbonato que le da uniformidad a luz LED de su interior. Servimos los focos en set de 3 unidades, con un transformador de 18W incluido, exterior a los mismos. Uno de los focos, lleva un interruptor dimmer incorporado (con regulador de intensidad) que se controla así mismo y a los 2 focos restantes que no llevan interruptor.

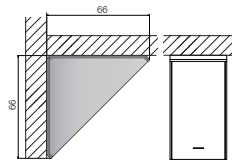

KEY-45 LED 24V - 4W		LUX
mm	90°	3000K
250	Ø 731	1800
500	Ø 1483	380
750	Ø 2238	181
1000	Ø 2992	100

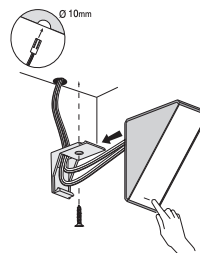

Detalle de la fijación oculta

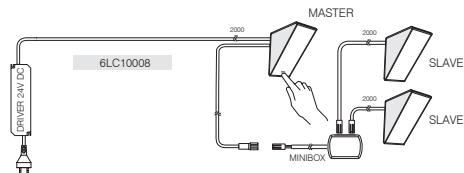

Kit de 3 unidades del KEY-45 con interruptor en uno de ellos.

Ref. 4000K Nat.	3000K Cál.	Acabado	Versión	Wattios	Voltaje	Interruptor	P.v.
F 3KEY45	F 3KEY45-830	Acero cepillado y pantalla blanca	Superficie	3 x 4W	1 incluido de 24V/18W	Sí, dimmer en 1 foco	107,00

**FOCOS LED'S**

## **FOCO LED KEY-DOT**

Foco KEY-Dot, con 12 puntos LED y policarbonato brillo (blanco o negro)



# FOCO LED KEY-DOT

El KEY-dot es un foco LED de superficie con una gran potencia. Su policarbonato en brillo deja ver 12 puntos LED con un total de 5W y 510 lúmenes. Disponible tanto en blanco como en negro. El foco es ideal para su instalación bajo mueble alto. Tiene muy fácil montaje y, al tener interruptor dimmer incorporado (con regulador de intensidad), puede controlarse desde un foco a varios que no lleven interruptor.



102 lm/W PHOTOMETRICAL CLASS 0 CRI > 80

KEY-dot LED 24V - 5W		LUX
		3000K
		4000K
mm	80°	
250	∅ 750	2115
		2220
500	∅ 1500	605
		635
750	∅ 2250	260
		275
1000	∅ 3000	155
		165

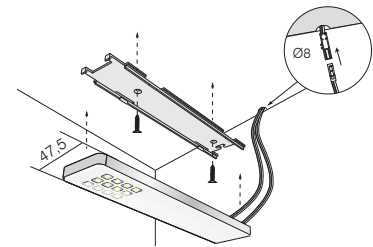

Detalle de la fijación oculta

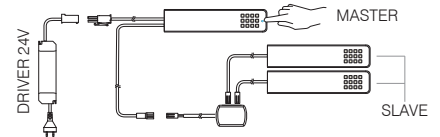
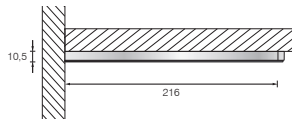

Kit de 3 unidades KEY-dot con interruptor en uno de ellos

Ref. 4000K Nat.	3000K Cál.	Acabado	Versión	Wattios	Transformador	Interruptor	P.v.
<b>F 3-DOT</b>	<b>F 3-DOT-830</b>	Negro brillo	Superficie	3 x 5 W	1 incluido de 24V/30W	Sí, dimmer en 1 foco	179,00
<b>F 3-DOTBA</b>	<b>F 3-DOTBA-830</b>	Blanco brillo					179,00

**FOCOS LED´S**

# FOCO LED KEY-PANEL

El KEY-panel es un foco LED de superficie con una gran potencia (5W y 510 lúmenes). Disponible tanto en blanco como en negro. En este caso, los LED's de su interior no son visibles por el panel difusor que le da nombre al foco. Ideal para instalarse bajo mueble alto. Tiene muy fácil montaje y, al tener interruptor dimmer incorporado (con regulador de intensidad), puede controlarse desde un foco a varios que no lleven interruptor.



102 lm/W PHOTOBIOLOGICAL CLASS 0 CRI > 80

KEY-panel LED 24V - 5W		LUX 3000K 4000K
mm	80°	
250	Ø 750	2150 2255
500	Ø 1500	590 620
750	Ø 2250	265 275
1000	Ø 3000	150 155

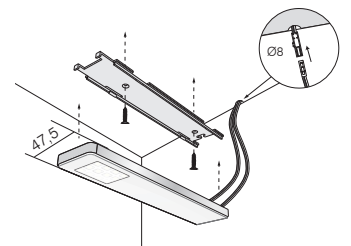

Detalle de la fijación oculta

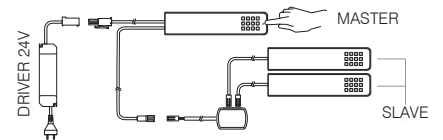
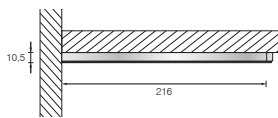

**Kit de 3 unidades KEY-panel con interruptor en uno de ellos**

Ref. 4000K Nat.	3000K Cál.	Acabado	Versión	Wattios	Transformador	Interruptor	P.v.
<b>F 3-PANEL</b>	<b>F 3-PANEL-830</b>	Negro brillo					
			Superficie	3 x 5 W	1 incluido de 24V/30W	Sí, dimmer en 1 foco	179,00
<b>F 3-PANBA</b>	<b>F 3-PANBA-830</b>	Blanco brillo					
							179,00



# FOCO LED KEY-SCREEN

Foco LED KEY-screen de superficie, en blanco y de gran potencia. Su policarbonato al ácido blanco difumina la tira de LED con 6W y 576 lúmenes. El foco es ideal para instalarse bajo mueble alto. Tiene muy fácil montaje y, al tener interruptor dimmer que lleva en su interior (con regulador de intensidad), se puede controlar desde un foco a varios que no lleven interruptor.



96 lm/W PHOTOBIOLOGICAL CLASS 0 CRI > 80

KEY-screen LED 24V - 6W		LUX 3000K 4000K
mm	100°	
250	Ø 850	2450 2570
500	Ø 1750	700 735
750	Ø 2650	210 220
1000	Ø 3550	180 185

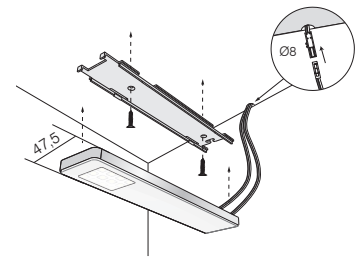

Detalle de la fijación oculta

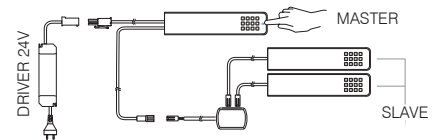
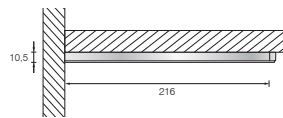

Kit de 3 unidades KEY-screen con interruptor en uno de ellos

Ref. 4000K Nat.	3000K Cál.	Acabado	Versión	Wattios	Transformador	Interruptor	P.v.
F 3-SCREEN	F 3-SCREEN-830	Blanco	Superficie	3 x 6 W	1 incluido de 24V/30W	Sí, dimmer en 1 foco	197,00

**FOCOS LED'S**

## **FOCOS LED'S LD 8042**

Los focos de superficie en ABS LD 8042 son ideales para todo tipo de cocinas, por su diseño y por su precio.



## FOCOS LED'S LD 8042

Los focos en ABS LD 8042 son una buena opción para instalar un kit bajo los muebles altos. Al ser focos de superficie, y debido a la forma que tienen para esconder el cable, son muy fáciles de instalar. Además, un interruptor mecánico incorporado en uno de ellos puede controlar los otros 2 focos más que no llevan interruptor.

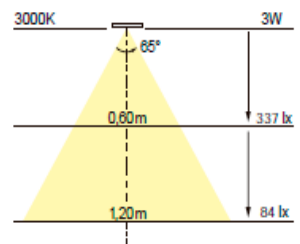
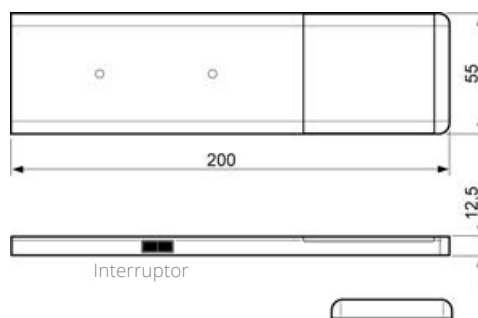

Kit de 3 unidades del LD 8042 con interruptor en uno de ellos.

Ref. 4000K Nat.	3000K Cál.	Acabado	Versión	Wattios	Transformador	Interruptor	P.V
IL 3-8042 BOX	IL 3-8042-830 BOX	Carcasa plástica acabado aluminio plata	Superficie	3 x 2,5 W	1 incluido de 350mA/15W	Sí, en 1 foco	85,00

**FOCOS LED'S**

## **LED DE ENCASTRE 220.1**

Los primeros focos que funcionan a 220V, sin necesidad de transformador. Ahora también con aro decorativo acabado inox.



# LED DE ENCASTRE 220.1

Versión modernizada del foco LED de encastre 220 (IL 35 LED e IL 35P LED). Los focos tienen las mismas medidas que sus predecesores, pero son más estéticos al incorporar un aro decorativo exterior más pequeño y elegante. Los puntos de LED han sido sustituidos por un difusor opal más agradable a la vista, con lo que se consigue una imagen más actual y sobre todo uniformidad en la luz proyectada sobre el banco de trabajo. Funciona a 220V sin necesidad de transformador.

**Sin transformador  
Funciona a 220V**



LED encastre 220 versión grande



LED encastre 220 versión pequeña

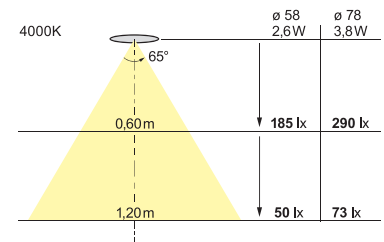
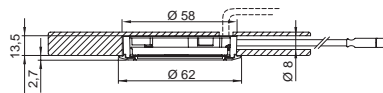
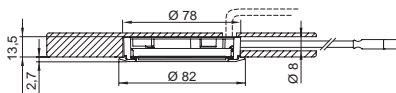

**Foco LED de encastre 220, con aro decorativo en ABS acabado aluminio**

Ref. 6400K Fría	4000K Nat.	3000K Cál.	Acabado	Versión	Diámetro de encastre	Wattios	Voltaje	Interruptor	P.v.
IL 36LED-864	IL 36LED	IL 36LED-830	Aluminio	Encastre grande	78 mm	3,8 W	100V-240V (Transformador integrado)	No	49,00
IL 38PLED-864	IL 38PLED	IL 38PLED-830		Encastre pequeño	58 mm	2,6 W			43,00

**Foco LED de encastre 220, con aro decorativo en ABS acabado inox**

Ref. 6400K Fría	4000K Nat.	3000K Cál.	Acabado	Versión	Diámetro de encastre	Wattios	Voltaje	Interruptor	P.v.
IL 35-751	IL 35-748	IL 35-738	Inox	Encastre grande	78 mm	3,8 W	100V-240V (Transformador integrado)	No	49,00
IL 39P-205	IL 39P-749	IL 39P-731		Encastre pequeño	58 mm	2,6 W			43,00

**ARO DE SUPERFICIE**

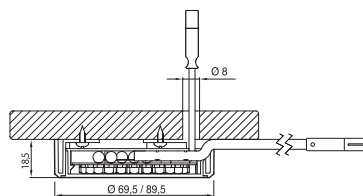
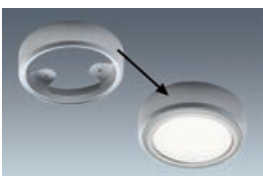

Ref.	Acabado	Aro para convertir en superficie el foco	P.v.
IL 36 ARO	Aluminio	IL 36LED	6,50
IL 38P ARO		IL 38PLED	4,00

**FOCOS LED'S**

# SUN REDONDO

Foco redondo en color aluminio y de gran potencia. Sus 3,0 W concentrados en su espacio mínimo hacen de este foco una de las mejores opciones para instalar en muebles. Se puede elegir entre la opción de superficie o la versión de encastre. Disponible bajo pedido en distintos acabados: negro, blanco, inox, etc..

Nueva versión en 24 V.

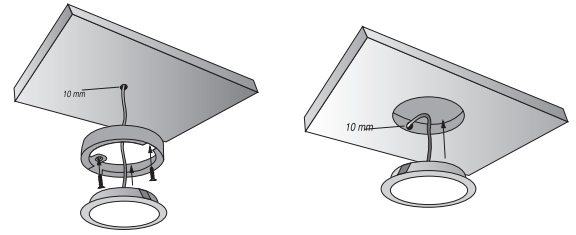

SUN LED 24V - 3W		LUX 3000K 4000K
mm	100°	
250	Ø 850	900 970
500	Ø 1750	200 235
750	Ø 2650	100 110
1000	Ø 3550	60 65

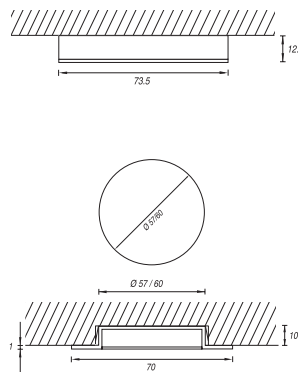

Ref. 4000K Nat.	3000K Cál.	Acabado	Versión	Wattios	Voltaje	Interruptor	P.v.
F SUN2401	F SUN2401-830	Aluminio	Superficie redondo	3,0 W	24 V	No	18,00
F SUN2402	F SUN2402-830		Encastre redondo				15,00

**| Transformador válido para estos LED's**



Ref.	Voltaje	Potencia	P.v.
TRAFO 24V/18WF	24 V	18W	20,00
TRAFO 24V/20WF		20W	24,00
TRAFO 24V/30WF		30W	31,00

# SUN QUADRO

Foco redondo en color aluminio y de gran potencia. Sus 3,0 W concentrados en su espacio mínimo hacen de este foco una de las mejores opciones para instalar en muebles. Se puede elegir entre la opción de superficie o la versión de encastre. Disponible bajo pedido en distintos acabados: negro, blanco, inox, etc..

Nueva versión en 24 V.

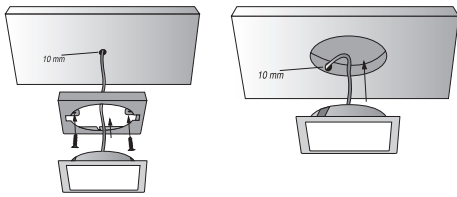

Sun superficie cuadrado



Sun Quadro blanco (bajo pedido)



Sun encastre cuadrado



Sun Quadro negro (bajo pedido)

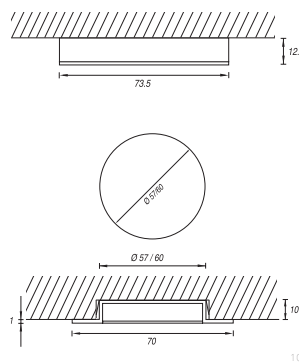

SUN Q LED 24V - 3W		LUX 3000K 4000K
mm	110°	
250	Ø 1000	1025 1140
500	Ø 2100	235 275
750	Ø 3150	125 130
1000	Ø 4250	70 75

Ref. 4000K Nat.	3000K Cál.	Acabado	Versión	Wattios	Voltaje	Interruptor	P.v.
F SUN2413	F SUN2413-830	Aluminio	Superficie cuadrado	3,0 W	24 V	No	21,00
F SUN2414	F SUN2414-830		Encastre cuadrado				18,00

Transformador válido para estos LED's

Ref.	Voltaje	Potencia	P.v.
TRAFO 24V/18WF	24 V	18W	18,00
TRAFO 24V/20WF		20W	23,00
TRAFO 24V/30WF		30W	28,00



# FOCOS LED'S

## ELFO GX53

Foco Elfo LED con lámpara GX53 de 6 W de potencia. Se puede elegir cualquiera de sus 3 versiones: superficie, semienrasado y enrasado total. Disponible en versión con luz natural (4000K) o luz cálida (2700K). No necesita transformador, y funciona a 220V.

 Sin transformador  
Funciona a 220V



Superficie



Semienrasado



Enrasado total

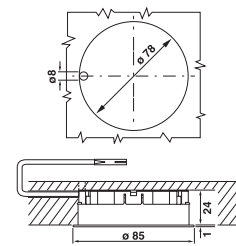
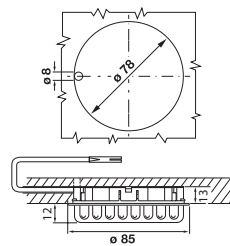
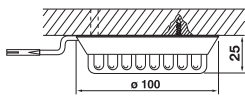

Ref. 4000K Nat.	2700K Cál.	Acabado	Versión	Wattios	Voltaje	Interruptor	P.v.
F ELFO/LED	F ELFO/LED-830		Superficie				25,00
F ELFO/LED-S	F ELFO/LED-830-S	Aluminio	Semienrasada	6W	220V (Transformador integrado)	No	25,00
F ELFO/LED-T	F ELFO/LED-830-T		Enrasada total				25,00

### RECAMBIOS

#### Recambio de tubo GX53 para focos Elfos de LED'S

Ref. 4000K Nat.	2700k Cál.	Wattios	P.v.
IL 086-LED	IL 086-LED-830	6W	19,00



# FOCO DESMONTABLE

Foco LED de encastre con lámpara intercambiable. Pensado especialmente para facilitar su recambio de foco con el paso del tiempo, ya que se encastra la base de plástico que contiene y luego se fija la lámpara LED de aluminio con un leve giro.

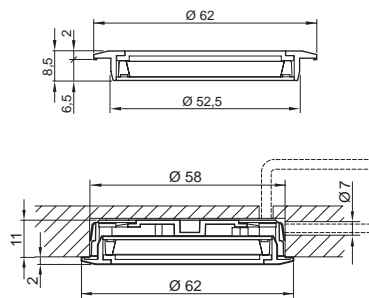
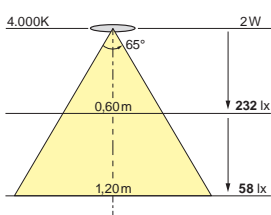

Foco intercambiable

Ref.4000K Nat.	3000K Cál.	Acabado	Versión	Medida de encastre	Wattios	Voltaje	Interruptor	P.v.
IL 37-840	IL 37-830	Aluminio	Encastre	58 mm	2 W	350 mA	No	37,00



Transformador válido para estos LED's

Ref.	Voltaje	Potencia	P.v.
TRLED 350/15W	350 mA	15 W	20,00

## RECAMBIOS

### Recambio para foco LED Desmontable IL 37

Ref. 4000K Nat.	3000k Cál.	Wattios	P.v.
IL R37-840	IL R37-830	2W	25,00

ESTANTES Y FONDOS LUMINOSOS

## TEO SLIM

Versión moderniza del Teo, que estiliza su forma y evoluciona a la tecnología LED.





Versión modernizada del clásico estante Teo de Forma e Funzione, que estiliza su forma y evoluciona a la tecnología LED. En un mínimo espacio se dispone de un estante retroiluminado tanto en su parte superior como en la parte inferior. El Teo Slim soporta 10 kg de peso. El estante lleva incorporado en su interior el transformador necesario, por lo que el cable que posee hay que conectarlo directamente a un enchufe de la red eléctrica (220V). Aunque desde Cucine Oggi disponemos de la versión en luz natural, también se puede obtener con luz cálida (bajo pedido).

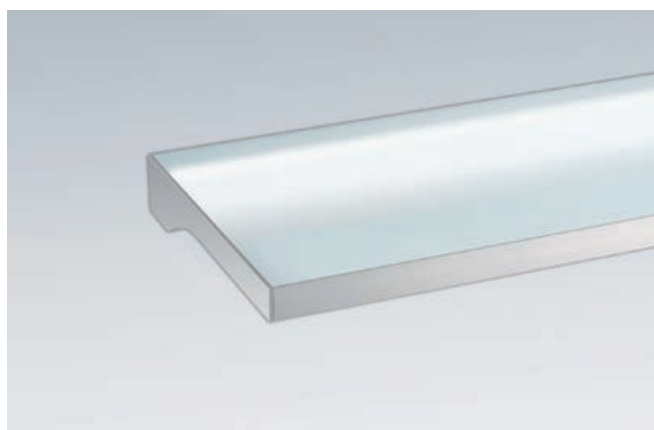
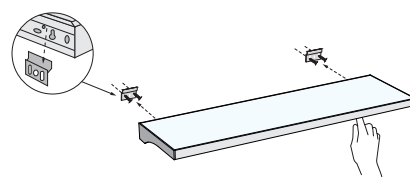
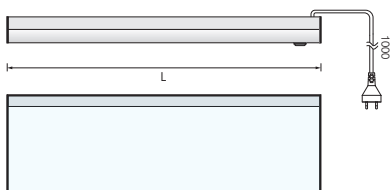
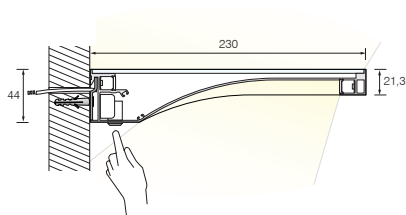

Interrupor mecánico incorporado

Ref.	4000K Nat.	Acabado	Versión	Medida	Wattios	Voltaje	Interrupor	P.v.
F SLIM/45		Aluminio con cristal al ácido	Superficie	450 mm	4,85 W	220 V (transformador integrado)	Sí	158,00
F SLIM/60	600 mm			6,56 W	180,00			
F SLIM/90	900 mm			9,98 W	247,00			
F SLIM/120	1200 mm			13,40 W	302,00			

# ESTANTE MONOTELO

Estante luminoso de LED en aluminio y cristal con interruptor mecánico incorporado. El estante es ideal para cualquier tipo de ambiente, cocinas, exposiciones, comedores, etc. Los LED's del interior del estante se reflejan sobre el cristal al ácido de 8 mm de espesor, dándole un toque diferente y creando un ambiente único. Capacidad máxima de carga de 10 kg por estante.

 Sin transformador  
Funciona a 220V

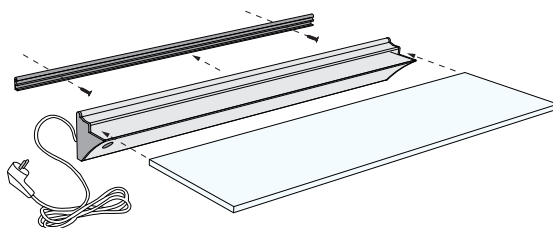

Interruptor mecánico incorporado

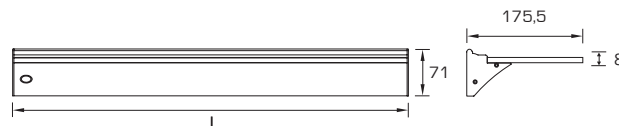

Ref. 4000K Nat.	Acabado	Versión	Medida (L)	Wattios	Voltaje	Interruptor	P.v.
<b>F MONO/60</b>			600 mm	3 W			123,00
<b>F MONO /90</b>	Aluminio con cristal al ácido	Superficie	900 mm	4,8 W	220 V (transformador integrado)	Si	151,00
<b>F MONO/120</b>			1200 mm	6,6 W			181,00

## ESTANTES TEO

Estante luminoso con tubo fluorescente T5 para fijar a la pared, de aluminio anodizado natural y cristal ácido en ambas caras. Capacidad máxima de carga de 10 kg por estante. Contiene su propio interruptor mecánico en el cristal de la parte baja.



Interruptor mecánico incorporado

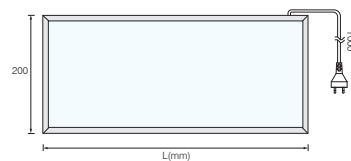
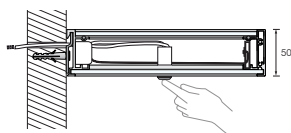
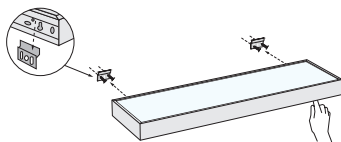

Ref. 4000K Nat.	Acabado	Versión	Medida (L)	Tubo	Wattios	Interruptor	P.v.
<b>F TEO/60</b>			600 mm		13 W		135,00
<b>F TEO/90</b>	Aluminio con cristal al ácido	Superficie	900 mm	T5	21 W	Sí	172,00
<b>F TEO/120</b>			1200 mm		28 W		210,00

# FRONTALINO

Cucine Oggi y Forma e Funzione presentan la lámpara Frontalino, con perfil de aluminio anodizado que incorpora diferentes potencias de luz en función de su medida. Tiene como utilidad la iluminación del interior del mueble y del banco de trabajo en la cocina.

Su diseño está concebido para encastrarlo en el frontal del mueble alto, y permite que la puerta no necesite tirador. Desde Cucine Oggi disponemos de la versión con interruptor e iluminación LED por la parte superior e inferior, pero también existe sin interruptor o incluso sólo con iluminación por la parte inferior (bajo pedido).

Una solución estética y funcional que aporta un valor añadido al equipamiento de la cocina.



FRONTALINO 563mm LED 24V-19W/m		LUX 3000K 4000K
mm	100°	
250	∅ 850	1700
		1850
500	∅ 1750	600
		700
750	∅ 2650	300
		350
1000	∅ 3550	200
		200



Detalle del Frontalino parte inferior, con el interruptor capacitivo



Detalle del Frontalino parte superior

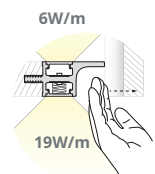
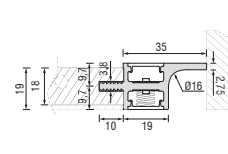
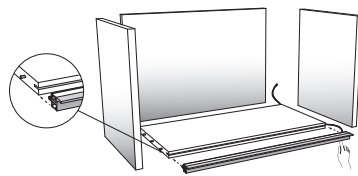

Ref. 4000K Nat.	Acabado	Versión	Para mueble de	Medida (L)	Wattios	Voltaje	Interruptor	P.v.
<b>F FRONTA/45</b>	Aluminio con difusor	Instalación en el mueble	450 mm	418 mm	8,16 W	24 V	Sí	81,00
<b>F FRONTA/60</b>			600 mm	568 mm	11,55 W			92,00
<b>F FRONTA/90</b>			900 mm	868 mm	19,05 W			120,00
<b>F FRONTA/120</b>			1200 mm	1168 mm	26,55 W			145,00

Indicar casco de mueble al hacer el pedido. Otras medidas realizables bajo pedido

### Transformador válido para estos LED's



Ref.	Voltaje	Potencia	P.v.
<b>TRAFO 24V/18WF</b>	24 V	18W	20,00
<b>TRAFO 24V/20WF</b>		20W	24,00
<b>TRAFO 24V/30WF</b>		30W	31,00

# ADA LED - FONDO LUMINOSO

Fondo luminoso ADA con tecnología LED para colocar como base del mueble alto. Cristal templado de seguridad y 60 LED's por metro (luz natural 4200K). El fondo ilumina el interior y el exterior del mueble, y es apto para muebles de 16 mm y 330 mm de profundidad. Por su diseño, no hace falta poner tirador en la puerta, ya que la base del fondo tiene un entrante para poder abrirla sin necesidad de éste (frontal Gola). El fondo luminoso necesita de un transformador para LED exterior al mismo (incluido en el precio). Incorpora su propio interruptor LED de color azul.



ADA LED 564mm LED 24V-14,4W/m		LUX
mm	90°	
250	Ø 750	1935
500	Ø 1500	715
750	Ø 2250	325
1000	Ø 3000	115

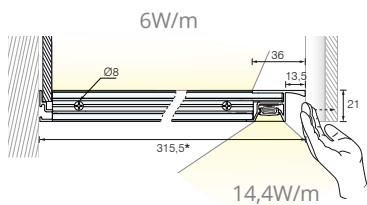

Interruptor Led color azul

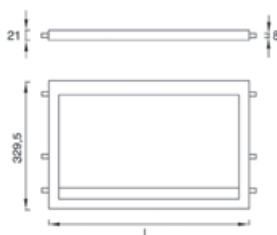
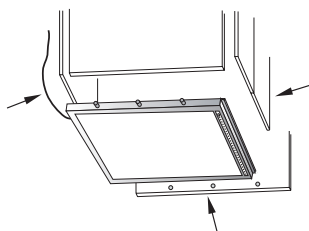

Vista perfil del Frontal Gola

Ref. 4200K Nat.	Acabado	Versión	Para mueble de	Medida (L)	Wattios	Transformador	Interruptor	P.v.
<b>F ADALED/60*</b>			600 mm	568 mm	9 W			130,00
<b>F ADALED/70</b>			700 mm	668 mm	10 W			137,00
<b>F ADALED/80</b>	Aluminio con cristal	Instalación en el mueble	800 mm	768 mm	12 W	1 incluido de 24 V	Sí	151,00
<b>F ADALED/90*</b>			900 mm	868 mm	13 W			162,00
<b>F ADALED/100</b>			1000 mm	968 mm	14 W			170,00
<b>F ADALED/120*</b>			1200 mm	1168 mm	19 W			199,00

\*También disponible para mueble de 18 mm, consultar disponibilidad (versión utilizada por fabricantes de muebles de 19 mm)

ILUMINACIÓN INTERIOR DE MUEBLE

## BTGEO INTERIOR DE MUEBLE

Regleta BTGeo con sensor de apertura de puerta para iluminar los interiores de los muebles.



Versión con 2 sensores disponible bajo pedido.



# BTGEO INTERIOR DE MUEBLE

Regleta para instalar en el interior del mueble, del cajón o de la gaveta. Fabricada sobre un perfil de aluminio, incorporando 1 sensor de apertura en el lado derecho para encenderse cuando detecta que se ha abierto la puerta del mueble donde esté instalada. El difusor blanco de plástico con tira de LED de 12 W/m sobre toda la regleta hace que se ilumine perfectamente el interior del mueble, viéndose una luz continua uniforme. Disponible en las medidas indicadas, y fácilmente ajustable a medidas inferiores. También disponible bajo pedido con 2 sensores a cada lado en caso de que el mueble tenga dos puertas.



GEO xT-B 562mm LED 24V-12W/m		LUX
mm	110°	700
250	∅ 1000	250
500	∅ 2100	130
750	∅ 3150	75
1000	∅ 4250	

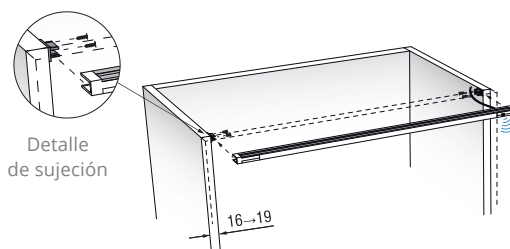
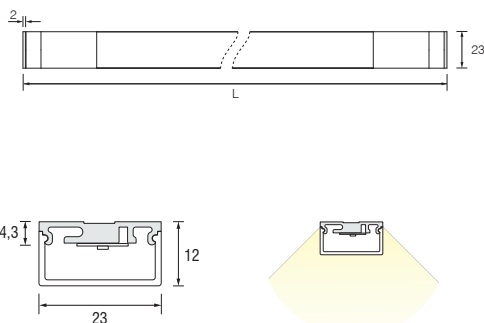
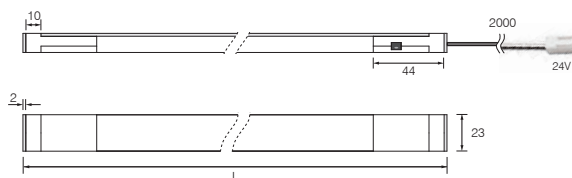

Ref. 4000K Nat.	3000K Cál.	Acabado	Versión	Para mueble de	Medida (L)	Wattios	Voltaje	Interruptor	P.v.
F BTGEO/60	F BTGEO/60-CA			600 mm	562/568 mm	5,40 W			58,00
F BTGEO/90	F BTGEO/90-CA	Aluminio con difusor blanco	Instalación en el mueble	900 mm	862/868 mm	9,00 W	24 V	Sensor de apertura	74,00
F BTGEO/120	F BTGEO/120-CA			1200 mm	1162/1168 mm	12,60 W			88,00

Otras medidas disponibles bajo pedido.

Transformador válido para estos LED's



Ref.	Voltaje	Potencia	P.v.
TRAFO 24V/18WF		18W	20,00
TRAFO 24V/20WF	24 V	20W	24,00
TRAFO 24V/30WF		30W	31,00

**ILUMINACIÓN INTERIOR DE MUEBLE**

## **REFLECTION 2.0**

---

Reflection 2.0 es una lámpara para ir instalada en la parte posterior de un mueble que lleve un estante de cristal, ahora en negro o blanco.

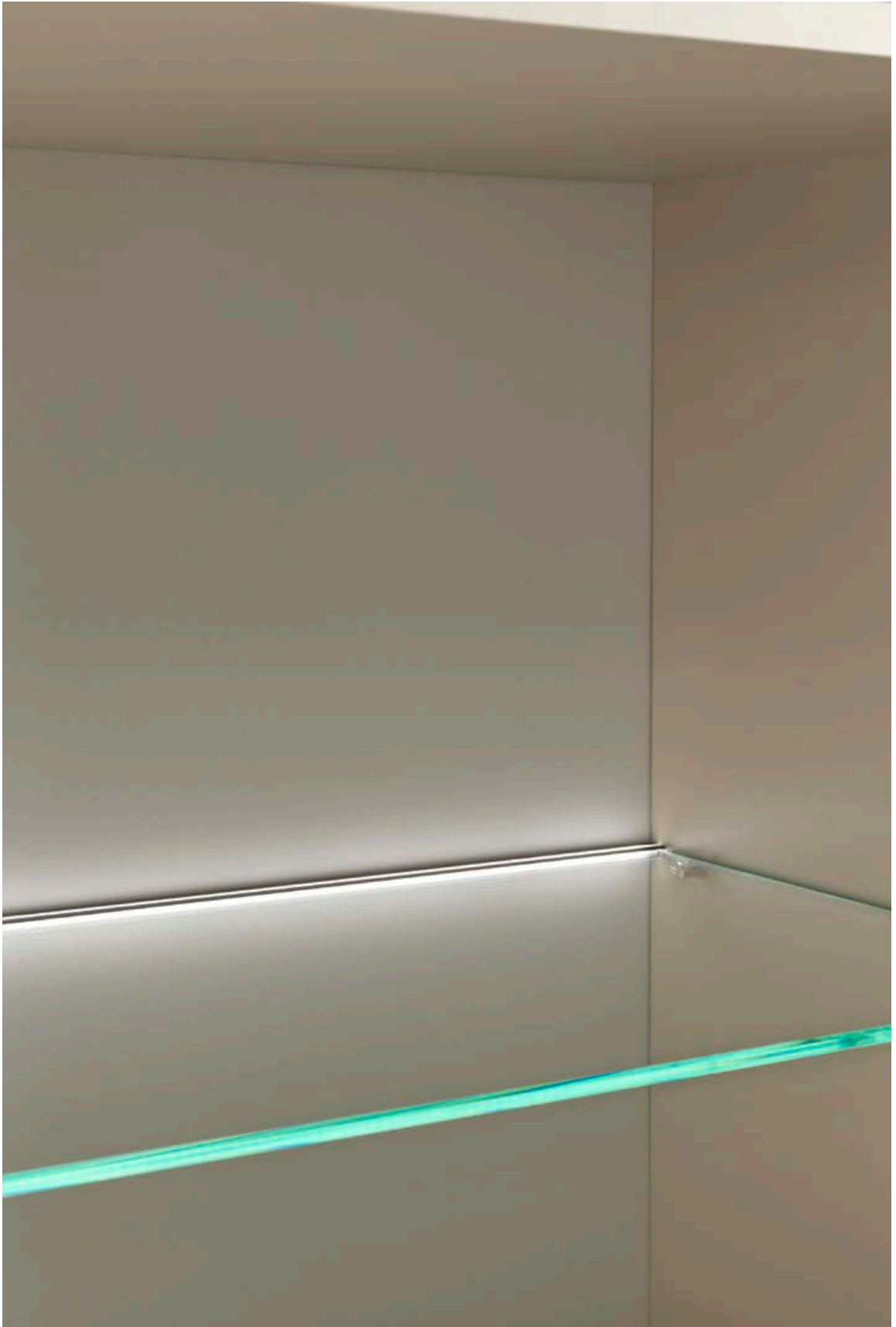

## REFLECTION 2.0



Adaptable a cualquier medida

La regleta Reflection 2.0 es una lámpara versátil y completa, para ir instalada en la parte posterior de un mueble que lleve un estante de cristal. El perfil de policarbonato extruido contiene varias áreas que determinan el color de la regleta (blanco o negro) y dejan libre 3 partes con difusor opal donde la luz LED de 14,4W/m de su interior se dirige en tres direcciones: arriba, abajo y horizontalmente en el espesor (8 mm) del estante de cristal. Esto permite iluminar la parte posterior del mueble (arriba y abajo del estante) con un efecto suave y retroiluminar el estante de cristal en profundidad sin puntos LED visibles. Al igual que su versión predecesora, no realiza la función de soporte de sujeción del cristal. Disponible en las medidas indicadas, y fácilmente ajustable a medidas inferiores.



Regleta Reflection 2.0, en acabado negro, para instalar en la parte posterior de un estante de cristal sin puntos LED visibles.

Ref. 4000K Nat.	Acabado	Versión	Para mueble de	Medida (L)	Wattios	Voltaje	Interruptor	P.v.
<b>F REFLE/45-N</b>	Negro	Instalación en mueble	450 mm	417 mm	6,25 W	24 V	No	35,00
<b>F REFLE/60-N</b>			600 mm	567 mm	8,50 W			39,00
<b>F REFLE/90-N</b>			900 mm	867 mm	13,00 W			51,00
<b>F REFLE/120-N</b>			1200 mm	1167 mm	17,50 W			58,00

Regleta Reflection 2.0, en acabado blanco, para instalar en la parte posterior de un estante de cristal sin puntos LED visibles.

Ref. 4000K Nat.	Acabado	Versión	Para mueble de	Medida (L)	Wattios	Voltaje	Interruptor	P.v.
<b>F REFLE/45-B</b>	Blanco	Instalación en mueble	450 mm	417 mm	6,25 W	24 V	No	35,00
<b>F REFLE/60-B</b>			600 mm	567 mm	8,50 W			39,00
<b>F REFLE/90-B</b>			900 mm	867 mm	13,00 W			51,00
<b>F REFLE/120-B</b>			1200 mm	1167 mm	17,50 W			58,00

Indicar siempre el espesor del casco del mueble

Transformador válido para estos LED's



Ref.	Voltaje	Potencia	P.v.
<b>TRAFO 24V/18WF</b>	24 V	18W	20,00
<b>TRAFO 24V/20WF</b>		20W	24,00
<b>TRAFO 24V/30WF</b>		30W	31,00
<b>TRAFO 24V/50WF</b>		50W	46,00

ILUMINACIÓN INTERIOR DE MUEBLE

## LEDDY 5 Y LULU

Los focos Lulu y Leddy 5 son de LED y funcionan a pilas.



Leddy 5 de superficie



Lulu para cajón o gavetero

## LEDDY 5 Y LULU

Los focos Lulu y Leddy 5 son de LED y funcionan con pilas. Su duración, si son alcalinas, es de 10.000 ciclos o 1 año en modo espera (aproximadamente). Ambos son de superficie y tienen sensor de presencia incorporado. El Leddy 5 puede ir en cualquier ambiente, y el Lulu está pensado para iluminar el interior de un cajón o gavetero.

### LEDDY 5

El foco Leddy 5 es un foco de superficie que puede ser usado para iluminar el interior de un armario, ya sea de cocina o baño. Funciona con 4 pilas alcalinas AA 1,5V y está fabricado en ABS gris, ideal para iluminar con una luz discreta un armario de una forma fácil y sencilla.

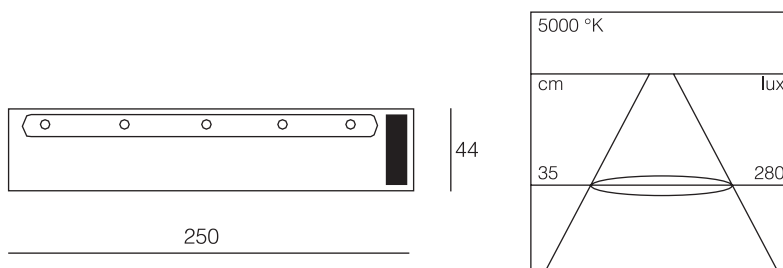

Ref. 5000 Fría	Acabado	Versión	Wattios	Voltaje	Interruptor	P.v.
IL LEDDY5	Gris	Superficie	2,5 W máx	Funciona con 4 pilas AA 1,5V	Sí, mediante sensor de presencia	29,00

### LULU

El foco Lulu está diseñado para ir instalado en la parte trasera de un cajón o gavetero, y así iluminar el interior del mismo. Funciona con 3 pilas alcalinas AA 1,5V y está fabricado en ABS gris, ideal para darle un toque de iluminación elegante al cajón elegido.

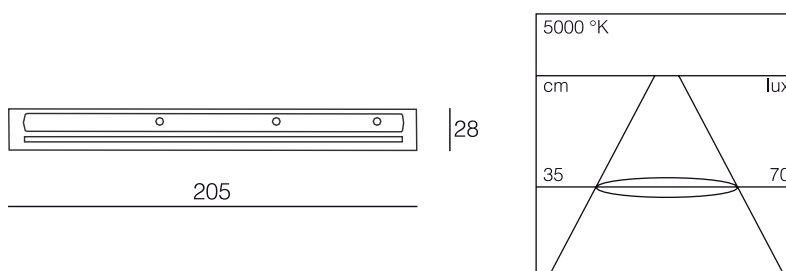

Ref. 5000 Fría	Acabado	Versión	Wattios	Voltaje	Interruptor	P.v.
IL LULU	Gris	Superficie para cajón o gavetero	0,5 W máx	Funciona con 3 pilas AA 1,5V	Sí, mediante sensor de movimiento	18,00

# FOCO S10 L TECH

Foco a batería S10 L TECH, con sensor PIR o con interruptor capacitivo.

El foco S10 L TECH combina diseño y funcionalidad. Su forma esencial permite la inserción del mismo en múltiples situaciones de mobiliario, logrando así satisfacer todas las necesidades. El foco surge de la necesidad de poder iluminar espacios y habitaciones donde no hay posibilidad de tener electricidad. El foco puede ser encendido por un sensor de movimiento (sensor PIR) o por el botón táctil capacitivo (depende modelo). El foco está provisto de una batería recargable de iones de litio 3.7V 2600 mAh. Hay dos metodologías diferentes de carga, inducción o a través de un micro usb, el cual el usuario puede elegir la que prefiera. La duración estimada del foco con sensor PIR, por ejemplo, dentro de un armario, es de dos meses en condiciones de carga máxima. Un micro led indica cuando el aparato se está cargando y cuando la carga en sí se completa y, obviamente, para indicar cuando necesita recarga.

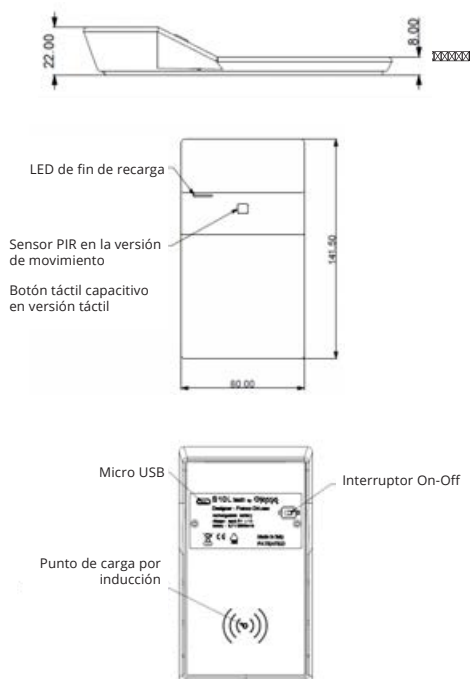

Ref. 4000K Nat.	3000K Cál.	Acabado	Versión	Wattios	Voltaje	Interruptor	P.v.
IL SL10-PIR	IL SL10-PIR-830	Antracita	Superficie	2 W	Batería recargable 3.7V 2600mAh	Sensor PIR movimiento	61,00
IL SL10-ON	IL SL10-ON-830					Botón táctil capacitivo	61,00

## RELOAD

Foco para interior de armario Reload. Funciona con una batería de litio recargable por USB (entre 800 y 1000 ciclos) y tiene 6 LED's con una potencia de 0,5 W. Lleva incorporado un sensor de movimiento para encenderse al detectar presencia, con un radio de 2 metros y un ángulo de detección de 120°. La batería se carga en 3 horas y tiene una duración de 9 horas con los focos LED encendidos.



El set incluye: Foco Reload, soporte en ABS para anclar el foco y cable de 600 mm con USB

Ref. 4000K Nat.	Acabado	Versión	Wattios	Voltaje	Interruptor	P.v.
IL 305	Aluminio	Superficie	0,5W	5 V con batería recargable	Sensor de apertura	37,00

### ACCESORIO



| Cargador de USB de 5 V válido para cargar el foco Reload

Ref.	P.v.
IL 305-CH	17,00

**FOCOS PARA BAÑO**

## **ESPEJO VIP 4+4**

Espejo con marco de aluminio con iluminación tanto frontal como posterior, con 2 interruptores.





# ESPEJO VIP 4+4

Espejo con marco de aluminio usado normalmente en baño, con iluminación LED tanto la parte delantera de 11,4W/m (instalada en el marco de perfil) como en la parte posterior con tira de 6W/m. El espejo, que se suministra montado, lleva 2 interruptores independientes para poder encender las luces del espejo a gusto del usuario. Espejo de una alta calidad, lleva integrado el transformador necesario en la parte posterior, con lo que basta con enchufarlo a la corriente. Disponible en 4 acabados y un único tono de luz (4000K), todos los modelos se pueden servir bajo pedido, con un plazo de entrega de 3 semanas.

Consulte opciones si desea personalizar la ubicación de la luz, como puede ser solo en el frontal y parte superior (VIP 1) o combinado completamente retroiluminado en la parte posterior (VIP 1 + 4), frontal en los dos laterales (VIP 2) o en conjunto con la parte parte posterior completamente iluminada (VIP 2 + 4) o únicamente iluminado alrededor del marco frontal (VIP 4).

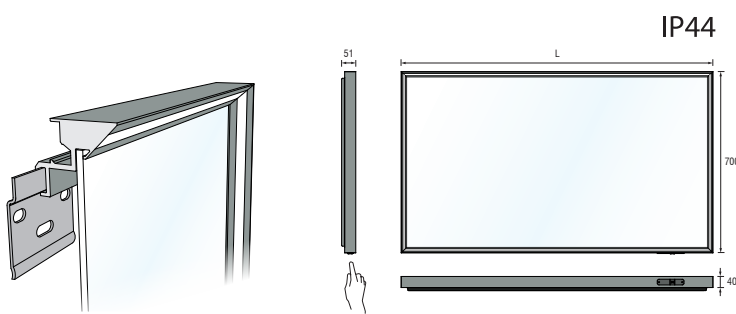

| Bronce Titanio



| Oro Vintage



| Cromo Brillo



| Negro

## | Espejo VIP 4+4

Ref. Bronce Titanio	Ref. Oro Vintage	Ref. Cromo Brillo	Ref. Negro	Medida (AxPxH)	Wattios	Voltaje	Interruptor	P.v.
19480700N0800BTI	19480700N0800OI	19480700N0800BI	19480700N0800NI	800 x 40 x 700 mm	57,00 W	220 V	Sí, 2, uno para la luz frontal y otro para la posterior	769,00
19480700N0900BTI	19480700N0900OI	19480700N0900BI	19480700N0900NI	900 x 40 x 700 mm	64,00 W			808,00
19480700N1050BTI	19480700N1050OI	19480700N1050BI	19480700N1050NI	1050 x 40 x 700 mm	74,00 W			892,00
19480700N1200BTI	19480700N1200OI	19480700N1200BI	19480700N1200NI	1200 x 40 x 700 mm	82,00 W			943,00
19480700N1400BTI	19480700N1400OI	19480700N1400BI	19480700N1400NI	1400 x 40 x 700 mm	90,00 W			1044,00

**FOCOS PARA BAÑO**

## **FOCO WIN Z STICK**

Aplique para espejo de baño que funciona a 220V de 618 mm de ancho



# FOCO WIN Z STICK

Lámpara de aluminio para espejo de baño disponible en 2 colores, bronce titanio o negro, con pantalla de policarbonato y de medida 618 mm. Contiene una IP44, con lo que es ideal para ser usado en baño. Contiene el transformador integrado, con lo que basta enchufarlo a la corriente de 220V para usarlo.

**Sin transformador**  
Funciona a 220V

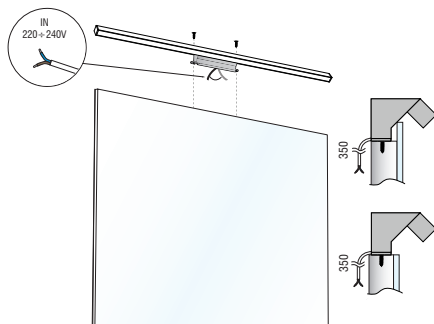

IP44

WIN Z STICK 618mm LED 220+240V - 4,8W		LUX
mm	60°	
250	∅ 400	400
500	∅ 850	120
750	∅ 1250	60
1000	∅ 1700	30

| Bronce titanio



| Negro

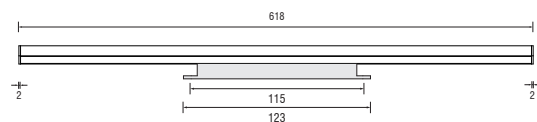
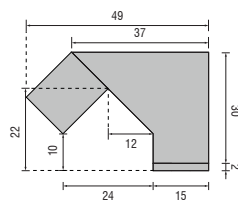

## | Aplique de baño WIN Z STICK

Ref. 4000K Nat.	3000K Cál.	Acabado	Versión	Medida (L)	Wattios	Voltaje	Interruptor	P.v.
F WSTICK-BRONCE	F WSTICK-BRONCE-830	Bronce titanio	Superficie anclaje a cornisa	618 mm	4,80 W	220 V	No	83,00
F WSTICK-NEGRO	F WSTICK-NEGRO-830	Negro	Superficie anclaje a cornisa	618 mm	4,80 W	220 V	No	80,00

FOCOS PARA BAÑO

# WIN MAGNETIC

---



# WIN MAGNETIC

Foco magnético de policarbonato cromado ideal para fijar en espejos o superficies metálicas. Al tener un metro de cable rojo, se puede mover el foco libremente sobre la superficie. Para colocarlo sobre un espejo, éste se debe fijar sobre una superficie metálica con un mínimo de 2 mm de grosor. El foco tiene una protección IP44, con lo que es apropiado para usar en baños.

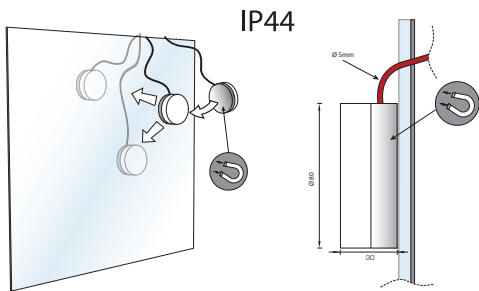

Ref. 4000K Nat.	3000K Cál.	Acabado	Wattios	Voltaje	Long. cable	Interruptor	P.v.
F WINMA-NA	F WINMA-CA	Cromo Brillo	3,5 W	350 mA	1 metro	No	36,00



Transformador válido para estos LED's

Ref.	Voltaje	Potencia	P.v.
TRLED 350/15W	350 mA	15 W	20,00

Para usar este foco en el baño, el transformador aconsejado con IP54 es

Ref.	Voltaje	Potencia	IP	P.v.
TRLED 350/54	350 mA	15W	54	47,00

**FOCOS PARA BAÑO**

# WIN TOP

Foco LED con estructura de policarbonato cromado de cornisa para ser fijado en la parte superior del espejo. Con acabado en cromo brillo y protección IP44, con lo que es apropiado para usar en baños.

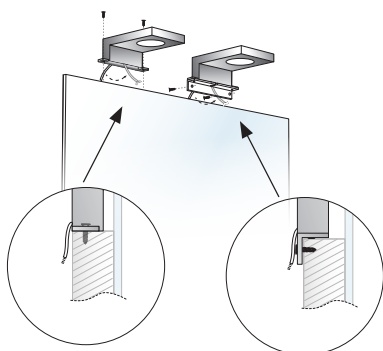

Detalle de las formas de sujeción.

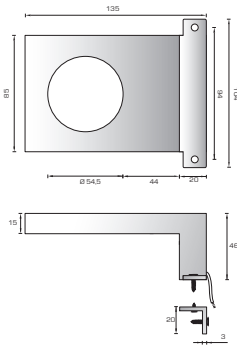

IP44

118-140 lm/W PHOTOBIOLOGICAL CLASS 0 CRI=85

WIN TOP LED 350mA - 3,5W		LUX
		3000K 4000K
mm	90°	
250	Ø 1100	1400 1500
500	Ø 2300	350 360
750	Ø 3500	160 160
1000	Ø 4650	90 90

Ref. 4000K Nat.	3000K Cál.	Acabado	Wattios	Voltaje	Interruptor	P.v.
F WINTOP-NA	F WINTOP-CA	Cromo Brillo	3,5 W	350 mA	No	42,00



Transformador válido para estos LED's

Ref.	Voltaje	Potencia	P.v.
TRLED 350/15W	350 mA	15 W	20,00

Para usar este foco en el baño, el transformador aconsejado con IP54 es

Ref.	Voltaje	Potencia	IP	P.v.
TRLED 350/54	350 mA	15W	54	47,00

# WIN Q 2.0

Nueva versión del foco Win Q de Forma e Funzione. Esta nueva versión funciona a 24V y tiene 7W de potencia. Al igual que su predecesor es un foco LED cuadrado para fijar al espejo. Fabricada en policarbonato cromado, aunque la mayor parte visible del foco sea la del difusor blanco que contiene el LED. En el Win Q 2.0 todo el difusor queda completamente iluminado. Sus líneas cuadradas hacen que se fácil de combinar en el baño junto a otros focos. Y al igual que sus predecesores, tiene una protección IP 44.



| Nueva versión con pantalla completamente iluminada

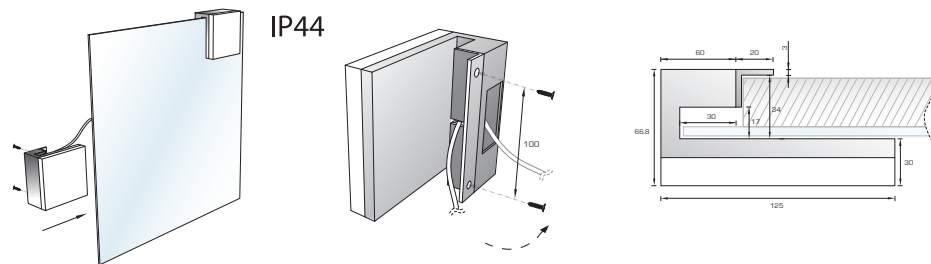

Ref. 4000K Nat.	Acabado	Wattios	Voltaje	Interruptor	P.v.
F WINQ2-NA	Cromo Brillo	7W	24V	No	61,00

| Transformador válido para estos LED's



Ref.	Voltaje	Potencia	P.v.
TRAFO 24V/18WF	24 V	18W	20,00
TRAFO 24V/20WF		20W	24,00
TRAFO 24V/30WF		30W	31,00

**FOCOS PARA BAÑO**

**WIN UNO**

Foco LED de carcasa plástica cromada y difusor en policarbonato opal para baño Win Uno de Forma e Funzione. Válido para anclar en cornisa, con el transformador necesario en su interior, por lo que el cable debe conectarse directamente a la red eléctrica (220V). Todos los focos de baño de este catálogo poseen IP 44, por lo que cumplen la normativa para ser usados en condiciones de humedad.

 Sin transformador  
Funciona a 220V

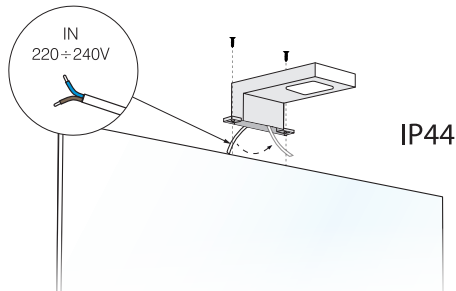

40-43 lm/W PHOTOBIOLOGICAL CLASS 0 CRI > 80

WIN UNO LED 220±240V - 5,7W		LUX
mm	90°	
250	Ø 750	1750
500	Ø 1500	400
750	Ø 2250	200
1000	Ø 3000	120

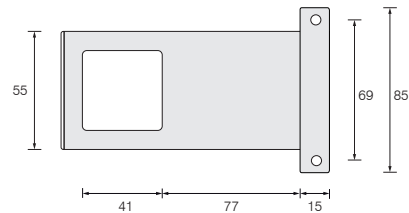
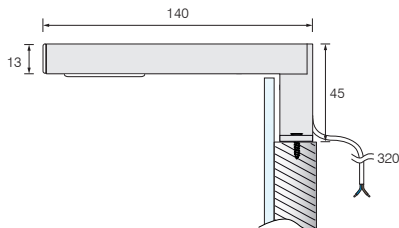

Ref.	4000K Nat.	3000K Cál.	Acabado	Versión	Wattios	Voltaje	Interruptor	P.v.
F WIN1		F WIN1-830	Cromo Brillo	Superficie, anclaje cornisa	5,7 W	220 V (transformador integrado)	No	45,00



# WIN DUE Y WIN TRE

Focos LED Win Due (L=303 mm) y Win Tre (L=503 mm) de aluminio cromado de Forma e Funzione. Ambos poseen una versión con anclaje a cornisa o anclaje a pared. Llevan incorporado en su interior el transformador necesario, por lo que el cable debe conectarse directamente a la red eléctrica (220V). Todos los focos de baño de este catálogo poseen IP 44, por lo que cumplen las normativa para ser usados en condiciones de humedad.

**Sin transformador  
Funciona a 220V**

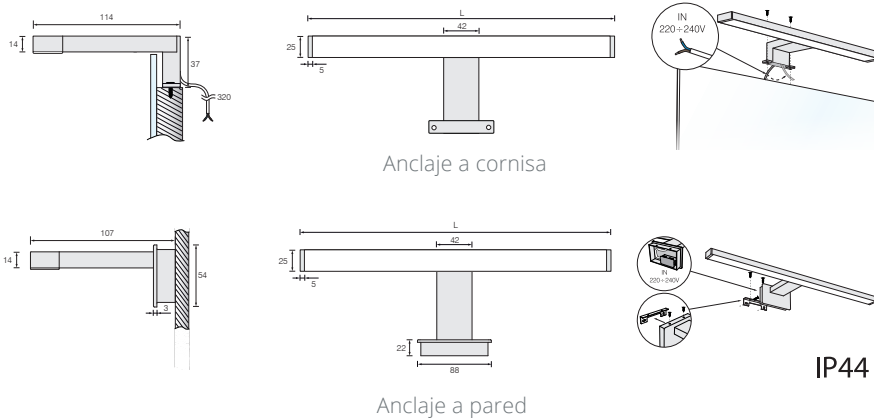

**43 lm/W** PHOTOBIOLOGICAL CLASS 0 **CRI ≥ 80**

WIN TRE LED 220÷240V - 7W		LUX 4000K
250 mm	Ø 850	1350
500 mm	Ø 1750	500
750 mm	Ø 2650	250
1000 mm	Ø 3550	140

**40-43 lm/W** PHOTOBIOLOGICAL CLASS 0 **CRI > 80**

WIN DUE LED 220÷240V - 4,4W		LUX 3000K 4000K
250 mm	Ø 850	850 950
500 mm	Ø 1750	250 250
750 mm	Ø 2650	110 110
1000 mm	Ø 3550	70 70

Ref.	4000K Nat.	Acabado	Versión	Medida (L)	Wattios	Voltaje	Interruptor	P.v.
F WIN2		Aluminio cromado	Superficie, anclaje cornisa	303 mm	4,4 W	220 V (transformador integrado)	No	49,00
F WIN2PA			Superficie, anclaje pared					49,00
F WIN3			Superficie, anclaje cornisa	503 mm	7,0 W			64,00
F WIN3PA			Superficie, anclaje pared					64,00

**FOCOS PARA BAÑO**

# WIN QUATTRO

Foco LED de aluminio cromado para baño Win Uno de Forma e Funzione. Válido para anclar en cornisa, con el transformador necesario en su interior, por lo que el cable debe conectarse directamente a la red eléctrica (220V). Todos los focos de baño de este catálogo poseen IP 44, por lo que cumplen la normativa para ser usados en condiciones de humedad.

 Sin transformador  
Funciona a 220V



51 lm/W PHOTOBIOLOGICAL CLASS 0 CRI ≥ 80

WIN QUATTRO LED 220÷240V - 4,5W		LUX
mm	90°	4000K
250	∅ 850	1410
500	∅ 1750	415
750	∅ 2650	185
1000	∅ 3550	100

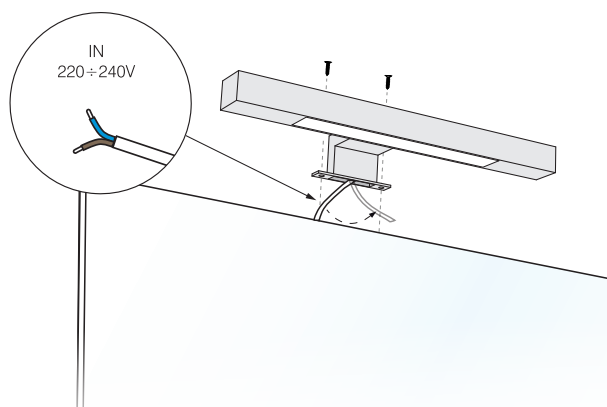
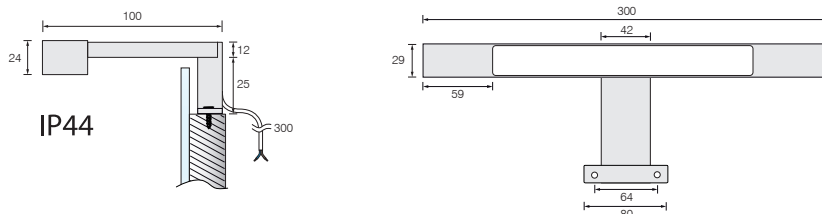

Ref.	4000K Nat.	Acabado	Versión	Wattios	Voltaje	Interruptor	P.v.
F WIN4		Aluminio cromado	Superficie, anclaje cornisa	4,5 W	220 V (transformador integrado)	No	57,00

# WIN STICK

Foco LED de perfil de aluminio cromado para baño Win Stick de Forma e Funzione. Válido para anclaje a cornisa. En este caso, el foco funciona a 24V, por lo que es necesario utilizar el transformador adecuado. Todos los focos de baño de este catálogo poseen IP 44, por lo que cumplen la normativa para ser usados en condiciones de humedad. Existe la posibilidad de pedir los focos a medida (consultar disponibilidad).

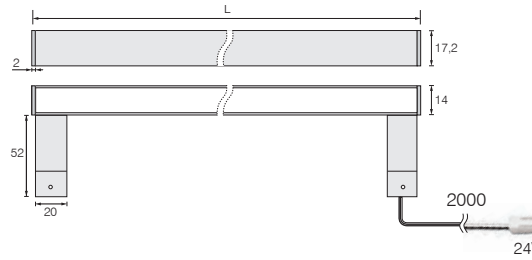
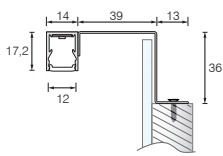

75-80 lm/W PHOTOBIOLOGICAL CLASS 0 CRI > 80

WIN STICK 600mm LED 24V-19W/m		LUX
		3000K
		4000K
mm	60°	
250	∅ 400	2000
		1900
500	∅ 850	780
		780
750	∅ 1250	380
		380
1000	∅ 1700	220
		220

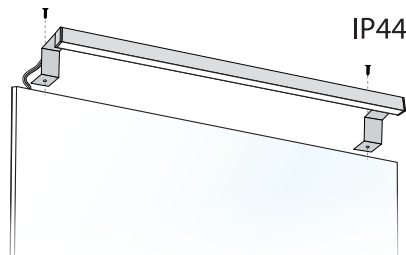

Ref. 4000K Nat.	3000K Cál.	Acabado	Versión	Medida	Wattios	Voltaje	Interruptor	P.v.
<b>F WIN310</b>	<b>F WIN310-830</b>	Aluminio cromado	Superficie, anclaje cornisa	310 mm	5,70 W	24 V	No	64,00
<b>F WIN600</b>	<b>F WIN600-830</b>			600 mm	10,93 W			80,00

| Transformador válido para estos LED's



Ref.	Voltaje	Potencia	P.v.
<b>TRAFO 24V/18WF</b>	24 V	18W	20,00
<b>TRAFO 24V/20WF</b>		20W	24,00
<b>TRAFO 24V/30WF</b>		30W	31,00

# INTERRUPTORES

## INTERRUPTOR INT

Interruptor mecánico que puede ser tanto de superficie como de encastre. Lleva incorporado un aro decorativo desmontable que lo convierte de superficie también durante la instalación. Y si se desecha, tenemos un elegante interruptor de encastre de solo 14 mm de profundidad.

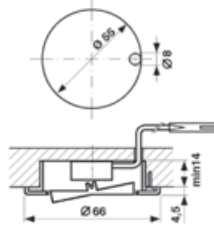
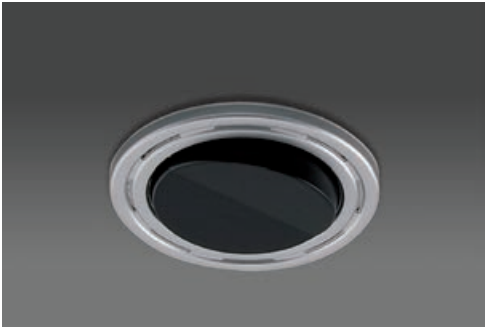

Versión encastre

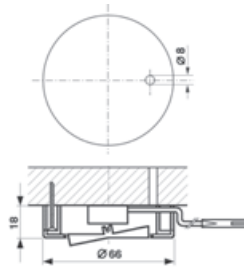
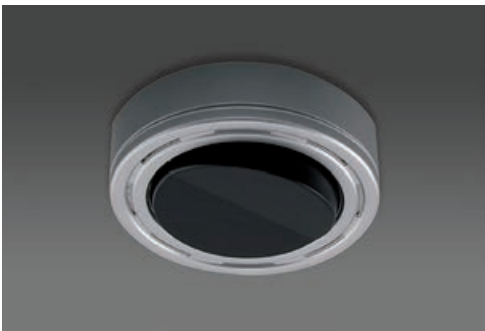

Versión superficie



Ref.	Acabado	Versión	Voltaje	Máxima potencia	P.v.
IL INT	Aluminio y negro	Superficie y encastre	220 V	550 W	14,00
IL INT-BA	Blanco				14,00

## INTERRUPTOR PEQ

Interruptor mecánico de encastre discreto y elegante ya que combina 2 acabados: aro exterior en acabado aluminio y el propio interruptor central en terminación inox.

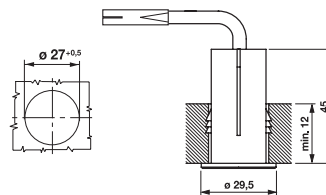

Ref.	Acabado	Versión	Voltaje	Máxima potencia	P.v.
IL INT-PEQ	Aluminio e inox	Encastre	220V	550 W	16,00

## INTERRUPTORES

### INTERRUPTOR BLACK

Interruptor mecánico negro para encastrar en el mueble. Su poca profundidad hace que sea ideal para instalarse en casi cualquier sitio. El interruptor incluye 2 conectores para una fácil conexión.

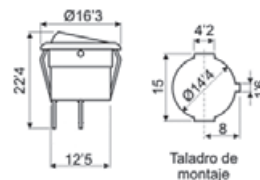

Ref.	Acabado	Versión	Voltaje	Máxima potencia	P.v.
IL INT-NG	Negro	Encastre	220 V	550 W	2,00

### INTERRUPTOR SWITCH

Interruptor mecánico blanco para encastrar en el mueble, con 1 metro de cable

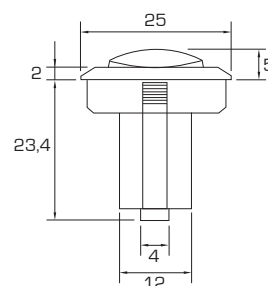

Ref.	Acabado	Versión	Voltaje	Máxima potencia	P.v.
F INTER	Blanco	Encastre	220 V	550 W	7,00

### INTERRUPTOR INOX

Interruptor mecánico de superficie redondo con botón central en inox y diámetro de 62 mm

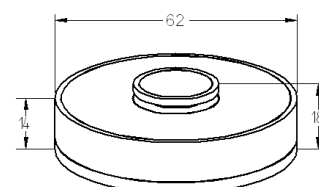

Ref.	Acabado	Versión	Medidas (ØxH)	Voltaje	Máxima potencia	P.v.
IL INT-INOX	Aspecto acero inoxidable	Superficie	62 x 19 mm	220 V	350W	18,00

# INTERRUPTORES

## INTERRUPTOR UNIT

Unidad de control de encendido on/off mediante sensor táctil IR. Con 3 salidas y la posibilidad de conectarle 1, 2 o 3 sensores. En el caso de conectar más de 1 sensor, estos funcionarán conmutados.



| Sensor de encastre



| Unidad de control de sensor táctil

### | Unidad de control triple de encendido por sensor táctil

Ref.	Acabado	Versión	Voltaje	Máxima potencia	P.v.
IS 415-TR	Negro	Depende del sensor que elija	220 V	550 W	68,00

A esta unidad de control hay que añadirle la cantidad y el modelo de sensor necesarios (a continuación)

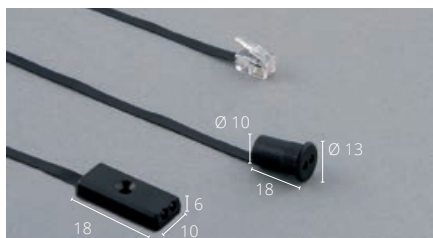

### | Sensores IR para añadir a la unidad de control

Ref.	Acabado	Versión	Distancia de detección	P.v.
IS 560	Negro	Encastre	Entre 20 y 50 mm	14,00
IS 558		Superficie		14,00

## INTERRUPTOR SENSOR

En este caso, presentamos el sensor de encendido táctil de encastre, que incluye la unidad de control y el propio sensor de encastre en el precio. Su diámetro de encastre es de 11 mm

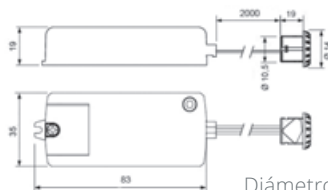

Diámetro de encastre 11 mm

Ref.	Acabado	Versión	Voltaje	Máxima potencia	P.v.
IS 006	Negro	Encastre	220 V	550 W	28,00

# INTERRUPTORES

## SENSOR DE APERTURA INFRARROJOS

Unidad de control por infrarrojos para apertura de puerta. La unidad tiene 3 salidas, con lo que existe la posibilidad de conectarle 1, 2 o 3 sensores IR. En el caso que conectáramos más de 1 sensor, estos funcionarían conmutados. Por lo tanto, esta unidad es válida cuando tenemos por ejemplo un armario de 2 puertas y queremos que se encienda la luz que esté conectada si abrimos indistintamente cualquier de las 2 puertas. Al abrir el cajón o la puerta se enciende la luz que esté conectada y al cerrarlo tarda 7 segundos en apagarse. Corta la luz automáticamente a los 30 minutos. Existe la versión sin corte automático (referencia IS 514-SC)



| Sensor de superficie



| Sensor de encastre



| Unidad de control de apertura de puerta

### Unidad de control triple para apertura de puerta

Ref.	Acabado	Versión	Voltaje	Máxima potencia	P.v.
IS 514-TR	Negro	Depende del sensor que elija	220 V	550 W	60,00

A esta unidad de control hay que añadirle la cantidad y el modelo de sensor necesarios (a continuación)



### Sensores IR para añadir a la unidad de control

Ref.	Acabado	Versión	Distancia de detección	P.v.
IS 560	Negro	Encastre	Entre 20 y 50 mm	14,00
IS 558		Superficie		14,00

## INTERRUPTOR DE APERTURA MECÁNICO

Interruptor mecánico en blanco para apertura de puerta o cajón. Se enciende la luz que esté conectada al abrir la puerta y sólo se apaga al cerrar la misma (tiene el mismo funcionamiento que el interruptor de frigorífico).

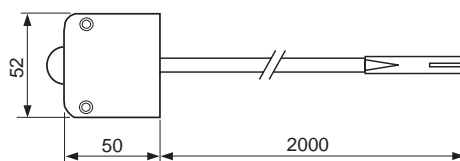

Ref.	Acabado	Versión	Voltaje	Máxima potencia	P.v.
IL INT-PUL	Blanco	Superficie	220 V	550 W	16,00

## INTERRUPTORES Y TRANSFORMADORES

# INTERRUPTORES

## INTERRUPTOR SIN CABLES AC

El interruptor Sin Cables AC consta de 2 piezas, un emisor (interruptor) y un receptor de radio frecuencia, en el cual el emisor funciona con pilas CR2032. El interruptor tiene 68 mm de diámetro x 16 mm de espesor. El receptor actúa en el primario (110V/220V), con lo que se puede usar en cualquier tipo de luz.



### | Emisor

Dimensiones Ø 68 x 16 mm



### | Receptor

Dimensiones 24,6 x 50, 3 x 60,3 mm



### | Interruptor Sin Cables que consta de un emisor (a batería) y de un receptor (85-265VAC)

Ref	Descripción	Voltaje	Potencia máxima	P. v.
IL CR-AC	Interruptor On/Off sin cables	85-265VAC	10A	43,00

## SENSOR DE PROXIMIDAD MOVE

El sensor de proximidad Move es un sensor de encastre PIR que acciona la luz que tenga conectada cuando nos aproximamos al lugar donde esté instalado. Se acciona cuando detecta que nos acercamos a la instalación y se mantiene operativo mientras detecta movimiento. Posee un regulador para ajustar el tiempo que debe estar encendido sin notar ninguna presencia. Tiene un diámetro de encastre de 20 mm y 15 mm de profundidad.

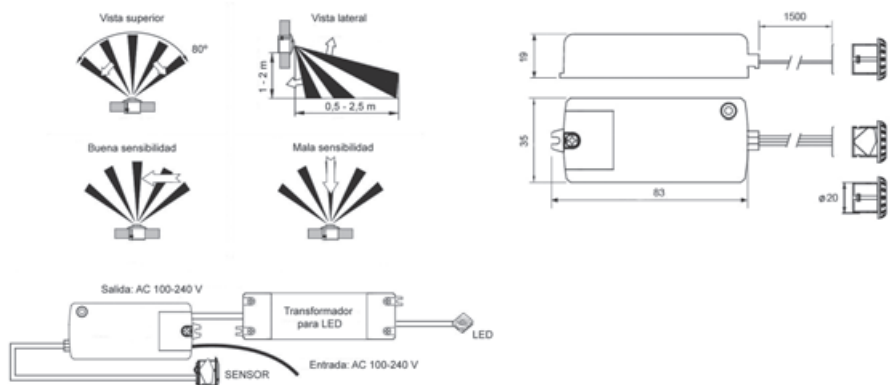

Ref.	Acabado	Versión	Voltaje	Máxima potencia	P.v.
IS 010	Blanco	Encastre	220 V	250 W	26,00



# INTERRUPTORES

## INTERRUPTOR CINÉTICO

Presentamos el interruptor sin cables, sin batería ni pilas, y que, además, se puede controlar mediante su smartphone o incluso un asistente de voz (Alexa, Google Home...). El kit de interruptor inteligente combina el interruptor cinético (no requiere de pilas ni baterías por lo que no necesita mantenimiento) y se comunica a través de radio frecuencia con el receptor. Por lo tanto, el receptor tiene tres opciones de control, el interruptor cinético (incluido), mediante una App (App Smart Life) o mediante control de voz.



**| Receptor**  
Dimensiones 47x42x23 mm



**| Interruptor cinético**  
Dimensiones 86x86x15 mm

### Control por voz



Ref.	Descripción	Voltaje	Potencia máxima	P.v.
IS 014	Kit interruptor cinético + receptor wifi	100-250V	10A	64,00

## INTERRUPTORES Y TRANSFORMADORES

# INTERRUPTORES

## DIMMER (REGULADOR DE INTENSIDAD)

Sistema de control ON / OFF y regulación de intensidad (dimmer) que funciona tanto con LED's de 12V como de 24V. El sistema consta de la unidad de control electrónica con cables para la conexión rápida y el mando a distancia con el soporte de pared.

FORMA € FUNZIONE

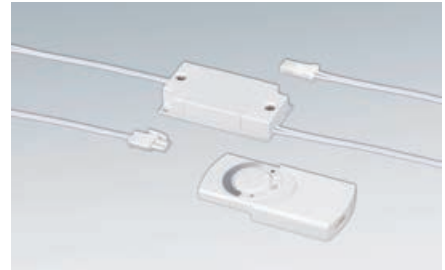
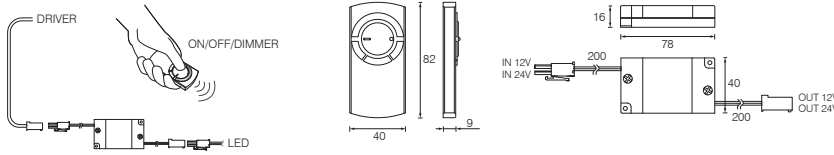

Ref.	Acabado	Voltaje	Máxima potencia	P.v.
IS 008	Blanco	12V/24V	36W con 12V/ 72W con 24V	61,00

## INTERRUPTOR SIN CABLES DOBLE VERSIÓN

El sensor sin cables Doble Versión consta de un receptor de radio frecuencia (unidad de control) y 2 modelos diferentes de emisores que funcionan a pilas (CR2032). El receptor funciona entre 12/24Vdc, con una potencia máxima en ambos casos de 60W. De los 2 emisores, uno es un sensor PIR inalámbrico y el otro puede actuar como un sensor inalámbrico táctil On/Off (mando a distancia) o como sensor magnético de apertura de puerta, instalándolo correctamente para que actúe el imán que se acompaña.



Emisor detector PIR  
IL 480-02



Receptor  
IL 485



Emisor táctil + puerta (magnética)  
IL 480-01

### Receptor de radio frecuencia 12/24V

Ref.	Acabado	Versión	Voltaje	Medidas (AxPxH)	P.v.
IL 485	Receptor	12V/ 24V	60W	47 x 26 x 75 mm	21,00

A este receptor hay que añadirle la cantidad y el modelo de emisores necesarios (a continuación)



A0-1  
TÁCTIL + PUERTA  
(MAGNÉTICO)

Ref.	Acabado	Versión	Medidas (AxPxH)	P.v.
IL 480-01	Negro	Emisor táctil + puerta (magnética)	51 x 57 x 11 mm	21,00



A0-2  
DETECTOR PIR

Ref.	Acabado	Versión	Medidas (AxPxH)	P.v.
IL 480-02	Negro	Emisor detector PIR	51 x 57 x 11 mm	28,00

# INTERRUPTORES

## CONTROL UNIT

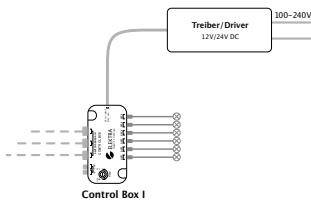

Cucine Oggi ofrece soluciones que se pueden integrar fácilmente en los sistemas de hogar inteligente de hoy en día. A una única Control Box podemos añadir diferentes los sensores, interruptores e interfaces que tenemos disponibles, lo que garantiza opciones de conmutación cómodas y seguras en 24 Voltios.



Sensor PIR On/Off



Sensor Touch On/Off/Dimmer

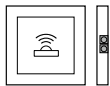

Sensor IR lateral de apertura de puerta On/Off  
Sensor IR lateral táctil On/Off/Dimmer



Sensor IR apertura de puerta On/Off  
Sensor IR táctil On/Off/Dimmer

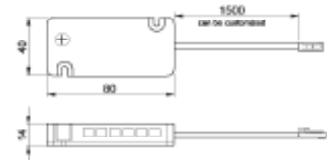

Control Unit

- 3 puertos para sensores opcionales: IR / PIR / Touch / Push
- tiempo de retardo ajustable entre 5 y 120 segundos
- función de atenuación y memoria
- dos o más Control Unit pueden ser conectadas

**| Control Box para conectar hasta 6 elementos LED (24V/60W)  
(hace falta añadir los sensores opcionales)**

Ref	Descripción	Voltaje	Potencia máxima	P. v.
IL 490	Control Unit	24V	60W	27,00

## SENSORES OPCIONALES



**| Sensor IR de superficie lateral para añadir a Control Box**

Ref	Descripción	Medidas (A x P x H)	P. v.
IL 489-13	Apertura de puerta On/Off	50 x 50 x 7,5mm	18,00
IL 489-12	Sensor táctil On/Off/Dimmer		18,00



**| Sensor Touch de superficie en el centro del cuadrado para añadir a Control Box**

Ref	Descripción	Medidas (A x P x H)	P. v.
IL 489-22	Sensor táctil On/Off/Dimmer	50 x 50 x 7,5mm	18,00



**| Sensor PIR de encastre de movimiento para añadir a Control Box**

Ref	Descripción	Medidas (Ø x H)	Ø encastre	P. v.
IL 489-31	On/Off	22,3 x 20,5 mm	20 mm	18,00



**| Sensor IR de encastre para añadir a Control Box**

Ref	Descripción	Medidas (Ø x H)	Ø encastre	P. v.
IL 489-03	Apertura de puerta On/Off	13,5 x 19,5 mm	12 mm	18,00
IL 489-02	Sensor táctil On/Off/Dimmer			18,00

# INTERRUPTORES

## SENSOR 17

El Sensor táctil 17 es un sensor on/off/dimmer que funciona a 12V o 24V (36W máx o 60W máx) que lleva incorporada una luz LED azul de cortesía.

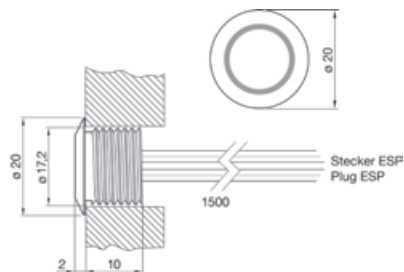

| Sensor táctil 17 con función on/off/dimmer (entre el 10 y 100% de intensidad)

Ref	Descripción	Voltaje	Potencia máxima	Medidas (Ø x H)	Ø encastre	P. v.
IL 630-02	Sensor On/Off/Dimmer	12V/ 24V	36W con 12V/ 60W con 24V	20 x 10 mm	17,2 mm	18,00

## INTERRUPTOR SWITCH

Sensor IR por infrarrojos para apertura de puerta que funciona tanto con LED´s de 12V como de 24V. La potencia máxima en 12V son 25W y en 24V son 50W. El sensor puede ser instalado tanto de superficie (desmontando la parte superior del sensor) como de encastre en el canto del módulo (con un diámetro de 13 mm). Disponible también versión para 2 puertas con 2 sensores.



| Sensor en acabado negro



| Sensor en acabado gris

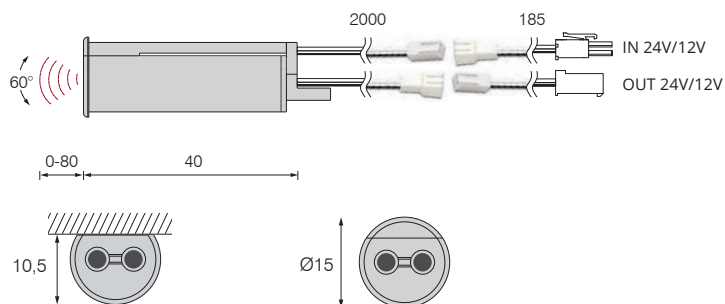

Montaje superficie (adhesivo)

Montaje encastre

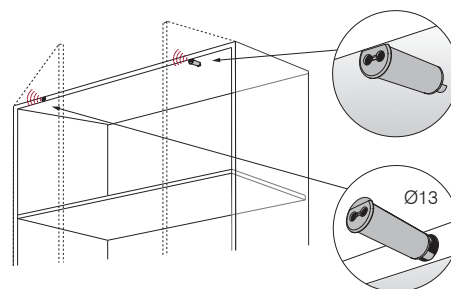

Ref.	Acabado	Versión	Máxima potencia	Voltaje	P.v.
F SWITCH	Gris	1 sensor	50W	24V	41,00
F SWITCH-DB		2 sensores			91,00
F SWITCH-NG	Negro	1 sensor			41,00
F SWITCH-NG-DB		2 sensores			91,00

## SENSOR LASER

El sensor Láser es un sensor de apertura de puerta con tecnología láser que puede leer todo tipo de materiales y acabados. La ventaja es que podemos situarlo en la parte posterior del módulo del mueble ya que la distancia de detección varía de 10 a 60 cm máximo dependiendo del color de la superficie de la puerta que actúa como reflectante, incluso sobre cristal.



| Sensor láser antracita



| Sensor láser blanco

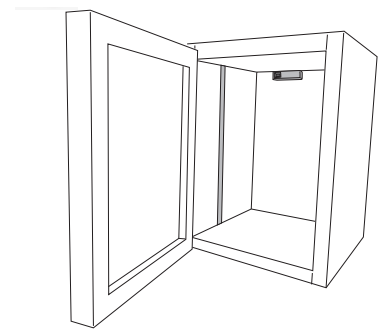
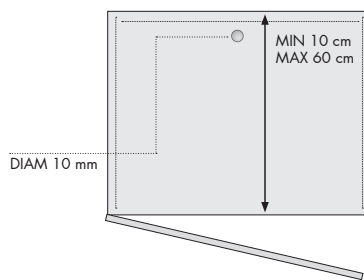
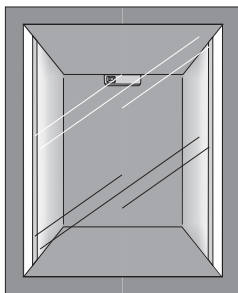

### | Sensor láser de apertura de puerta para la parte posterior del mueble

Ref.	Acabado	Descripción	Voltaje	Potencia máxima	P.v.
IS 011-ANT	Antracita	Sensor Láser apertura puerta	12V/ 24V	60W	55,00
IS 011-BA	Blanco				55,00

# TRANSFORMADORES



# TRANSFORMADORES FLAT

Presentamos el nuevo transformador e Forma e Funzione, el cual tiene múltiples ventajas. Aparte de ser un transformador extraplano, lleva las 6 conexiones para elementos del de 24V integradas en el propio transformador, por lo que no incluye el molesto distribuidor de 6 salidas que además ocupa espacio, ya que los elementos LED se conectan directamente al transformador. Por otra parte, dispone de una conexión especial para conectar un sensor PIR de movimiento, o un sensor IR de apertura de puerta, con lo que si deseamos usar estos sensores sólo debemos conectarlos en el lugar destinado para ellos. La tercera ventaja, es que los sensores, soportaran tanta potencia como potencia tenga el transformador, disponiendo de transformadores de hasta 100W de potencia.



CE EAC 05 210 M M SELV IP20

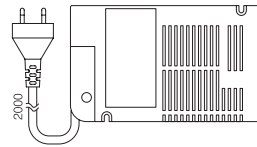

6 x OUT (24V LED)  
MAX 30W-230V (25W-110V)

SENSOR INPUT

Opzionale: Interruttore / Sensore di movimento  
Optional: Switch / Motion Sensor  
Optionel: Schalter / Bewegungsmelder

## | Transformador Flat para LED 24 V con 6 salidas JST

Ref	Potencia	Voltaje In	Voltaje out	Medida (AxPxH)	P. v.
FLAT 30WF	30W (25W en 110V)	110V-240V	24V	121 x 72 x 17 mm	53,00
FLAT 60WF	60W (40W en 110V)			121 x 72 x 21 mm	61,00
FLAT 100WF	100W (80W en 110V)			121 x 72 x 28 mm	89,00

## — ACCESORIOS PARA TRANSFORMADOR FLAT

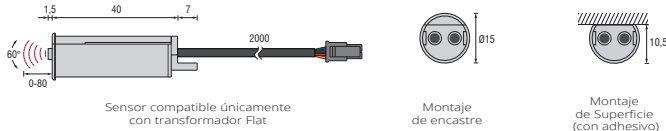

Sensor compatible únicamente con transformador Flat

Montaje de encastre

Montaje de Superficie (con adhesivo)

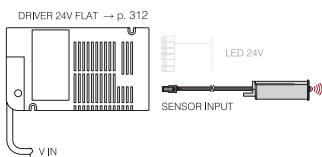

DRIVER 24V FLAT → p. 312

LED 24V  
SENSOR INPUT

V IN



## | Sensor IR negro de apertura puerta para Flat

Ref	Sensor	P. v.
FLAT S1 IR	IR	28,00

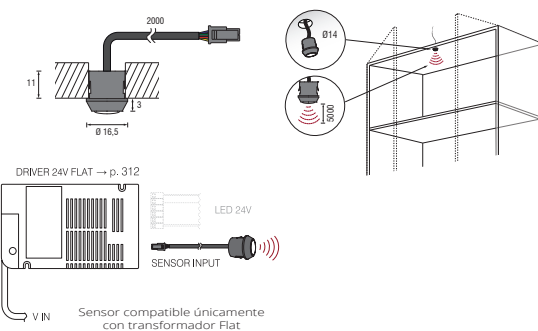

DRIVER 24V FLAT → p. 312

LED 24V  
SENSOR INPUT

V IN

Sensor compatible únicamente con transformador Flat



## | Sensor PIR de movimiento para Flat

Ref	Sensor	P. v.
FLAT S2	PIR	51,00

# TRANSFORMADORES

## TRANSFORMADORES PARA LED 24 V



### | Transformador para LED 24 V con distribuidor de 6 salidas JST

Ref.	Potencia	Voltaje In	Voltaje out	Medida (AxPxH)	P.v.
TRAFO 24V/18WF	18W	220V-240V	24 V	115 x 45 x 21 mm	20,00
TRAFO 24V/20WF	20W			128 x 50 x 13 mm	24,00
TRAFO 24V/30WF	30W			155 x 53 x 16 mm	31,00
TRAFO 24V/50WF	50W			185 x 62 x 22 mm	46,00
TRAFO 24V/75WF	75W			184 x 61 x 32 mm	54,00
TRAFO 24V/100WF	100W			184 x 61 x 32 mm	85,00



### | Transformador para LED 24V con certificado ETL (Para 110V In)

Ref.	Potencia	Voltaje In	Voltaje out	Medida (AxPxH)	P.v.
TRLED 24-110V/30WF	30W	110V	24V	150 x 40 x 30 mm	55,00
TRLED 24-110V/110WF	100W			197 x 69 x 35 mm	126,00



# TRANSFORMADORES

## TRANSFORMADORES PARA LED 350 MA



| Transformador para LED 350mA con distribuidor de 6 salidas ESP

Ref.	Potencia	Voltaje In	mA OUT	Medida (AxPxH)	P.v.
TRLED 350/15W	15W	220V-240V	350 mA	116 x 34 x 19 mm	20,00

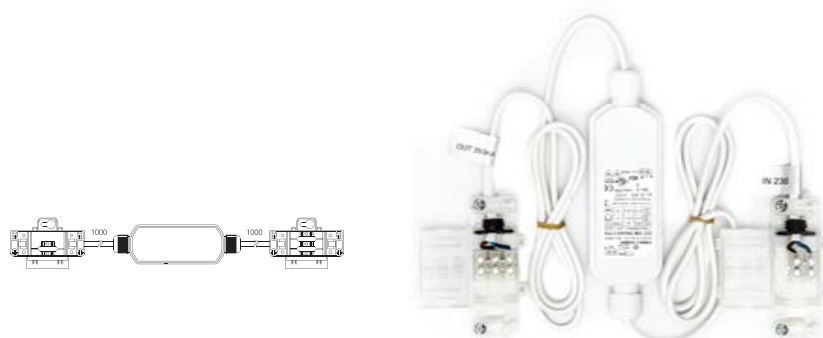

| Transformador para LED 350mA con IP54 para baño

Ref.	Potencia	Voltaje In	mA OUT	Medida (AxPxH)	P.v.
TRLED 350/54	15W	220V-240V	350 mA	100 x 40 x 21 mm	47,00



| Transformador para LED 350mA con certificado ETL (Para 110V In)

Ref.	Potencia	Voltaje In	mA OUT	Medida (AxPxH)	P.v.
TRLED 350-110V/15W	15W	100V-120V	10 W	116 x 34 x 19 mm	33,00

# ENCHUFES

## ENCHUFES ENCASTRE

DUPLO	164
DUPLEX	166
ENERGY BOX VERSAHIT	168
ENERGY BOX BUTTERFLY	170
DEGREES	172
VERSATURN	174
ENERGY BOX BACKFLIP	176
FLIPTOP PUSH	178
ENERGY BOX 2E	179
ENERGY BOX KAPSA, XS Y XXS	180
MÓDULO CON MARCO, CON TAPA Y PERSONALIZABLE	182
VERSAHIT MONO	187
ENERGY BOX DUE	188
ENERGY BOX VERSAPAD	190
CIRCLE 80	192
ENERGY BOX SINGLE	194
ENERGY BOX INDIVIDUAL	195
ENERGY BOX PIX	196
VERSAPICK	197
VERSADOT CHARGER Y VERSADOT SPEAKER	198
ENERGY BOX SQUARE 80	199
AUTOMATIC	200
BLACK AUTOMATICK	202
ESCAMOTEABLE Y ESCAMOTEABLE CON USB	204
PORT PUSH	206
ESCAMOTEABLE BASIC 2.0	207
ESCAMOTEABLE BASIC	208

## ENCHUFES SUPERFICIE

ENCHUFES DUALITY Y 320 BLACK	209
UP	210
LÁMPARA MERCURY	212
ENERGY BOX ELVO	213
ALTAVOZ INTUBLU	214
ENERGY BOX RINCÓN	216
ENERGY BOX DOBLE VERSIÓN	217
ENERGY BOX 400	218
ENERGY BOX LIDS Y TRIANGLE	219
ENERGY BOX COMPACT	220
ENERGY BOX ANGLE	221
V-DOCK Y ENCHUFE EN CUÑA	222
GRAVITY	223
REGLETA MULTISYTEM	224
REGLETA LD 8115 AS	226

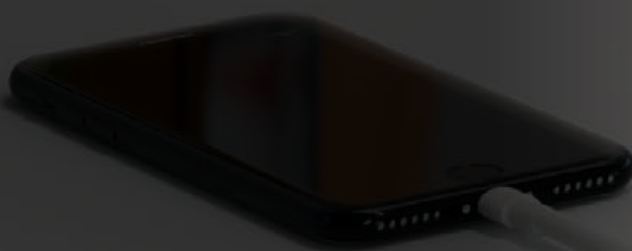



ENCHUFES DE ENCASTRE

## DUPLO

---

El clásico Duplo de Bachmann, ahora con USB doble cargador.



## DUPLO

El energy box Duplo IL 600 consta de 2 enchufes, que pueden quedar ocultos al girar la pletina decorativa visible con un suave movimiento. Ahora también con 1 enchufe y 2 USB cargadores (5V/2,15A)

Gracias a su diseño compacto y a su poca profundidad de encastrado (40 mm), el energy box Duplo, es ideal para prácticamente todos los espesores de encimeras y materiales, ya que al ser instalado no ocupa casi espacio.

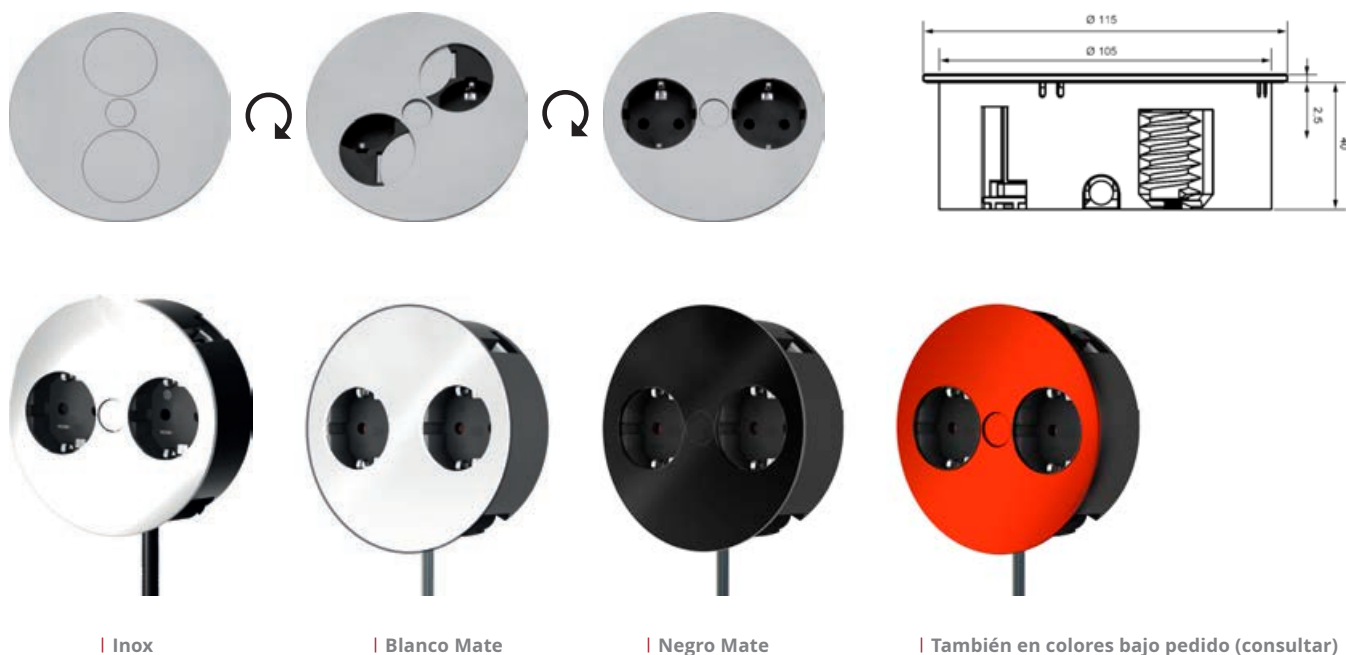

### Características técnicas

- Profundidad de montaje muy baja (40 mm)
- Diseño compacto (42,5 de altura total y 115 mm de diámetro)
- Ahorro de espacio también en la salida del cable
- Instalación rápida y sencilla
- Acero inoxidable
- Soporta 3200 W en conjunto

### Energy Box Duplo con 2 enchufes

Ref.	Acabado	Diámetro de encastrado	Número de enchufes	P.V.
IL 600	Inox	105 mm	2	85,00
IL 600-BA	Blanco mate			129,00
IL 600-NG	Negro mate			129,00
IL 600-CM	Cromo mate			85,00

### Energy Box Duplo con 1 enchufe y 2 USB cargadores

Ref.	Acabado	Diámetro de encastrado	Número de enchufes	P.V.
IL 601-USB	Inox	105 mm	1 + 2 USB cargadores (5V/2,15A)	129,00
IL 601-USB-BA	Blanco mate			154,00
IL 601-USB-NG	Negro mate			154,00

ENCHUFES DE ENCASTRE

## DUPLEX

Energy Box cuadrado que se abre y se cierra eléctricamente presionando el botón central.



## DUPLEX

Presentamos el nuevo Energy Box Duplex, fabricado en acero inoxidable real, donde la cerradura giratoria de forma cuadrada se abre y se cierra eléctricamente presionando el botón central. Disponemos de 2 versiones, la primera con 2 enchufes y la segunda con 1 enchufe y 1 cargador USB (tipo A) y otro mini USB (tipo C) para una carga más rápida. El par del motor eléctrico es muy bajo y no hay riesgo de lesiones para los niños. La cerradura vuelve automáticamente a la posición abierta cuando se sobrecarga (se obstruye).



Se abre y se cierra eléctricamente presionando el botón central.

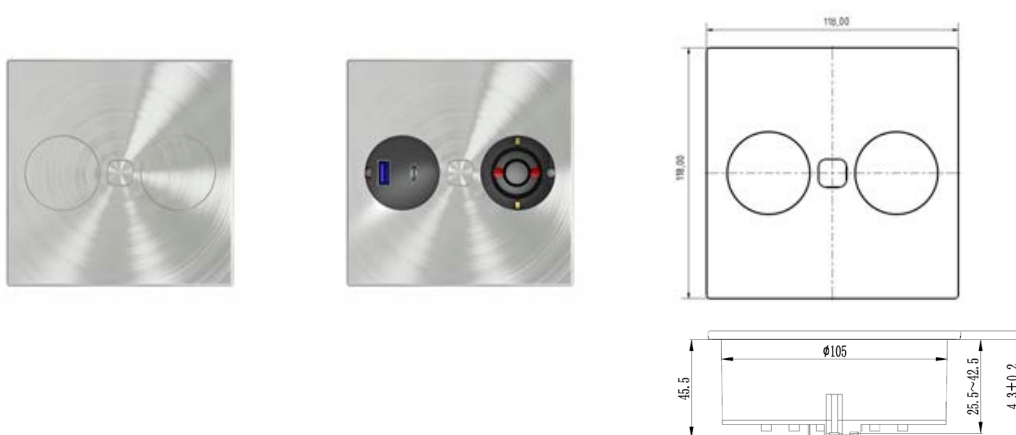

**Energy Box Duplex, donde la cerradura giratoria de forma cuadrada se abre y se cierra eléctricamente presionando el botón central.**

Ref	Acabado	Diámetro de encastre	Número de enchufes	Motor eléctrico	P. v.
IL 301201			2		119,00
IL 301202	Inox	105 mm	1 + 2 USB cargadores (1 de tipo A de 5V/2,1A y 1 de tipo de C de 5V/3,0A)	Sí	145,00

ENCHUFES DE ENCASTRE

## ENERGY BOX VERSAHIT

VersaHIT es un energy box cuadrado con 2 enchufes. Cuando está cerrado tiene IP44.





## ENERGY BOX VERSAHIT

VersaHIT es un energy box compacto y versátil. Diseñado con solo 40 mm de profundidad y de fácil instalación desde la parte superior, VersaHIT es adecuado para diferentes ambientes tales como cocinas, dormitorios, salones y oficinas. Diseñado con dos botones independientes, VersaHIT permite el uso simultáneo o individual de 2 enchufes eléctricos. Gracias a su profundidad reducida: sólo 40 mm, VersaHIT es perfecto para su uso en encimeras de cocina. La instalación se puede realizar en cualquier lugar de la superficie de trabajo, independientemente de la ubicación de los electrodomésticos y armarios. El VersaHIT cerrado tiene IP44.



El sistema de apertura funciona en dos etapas: primero presionando uno de los dos botones, la cubierta se desliza mostrando el enchufe. Segundo deslizamos la cubierta de forma manual para abrir completamente el enchufe.

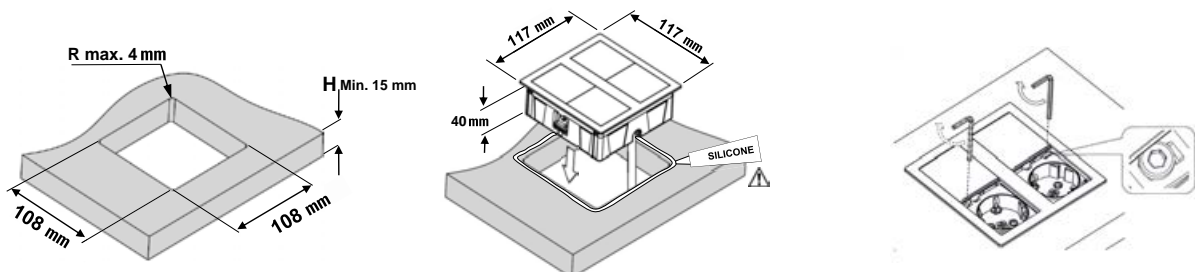

Ref.	Acabado	Diámetro de encastre	IP	Número de enchufes	P.v.
IL 312	Inox cepillado				99,00
IL 312-BA	Blanco mate	108 x 108 mm	44	2	105,00
IL 312-NG	Negro mate				105,00

ENCHUFES DE ENCASTRE

## ENERGY BOX BUTTERFLY

Si se presiona en el centro del Butterfly, se hace girar la tapa a modo de alas para descubrir 2 enchufes en su interior.

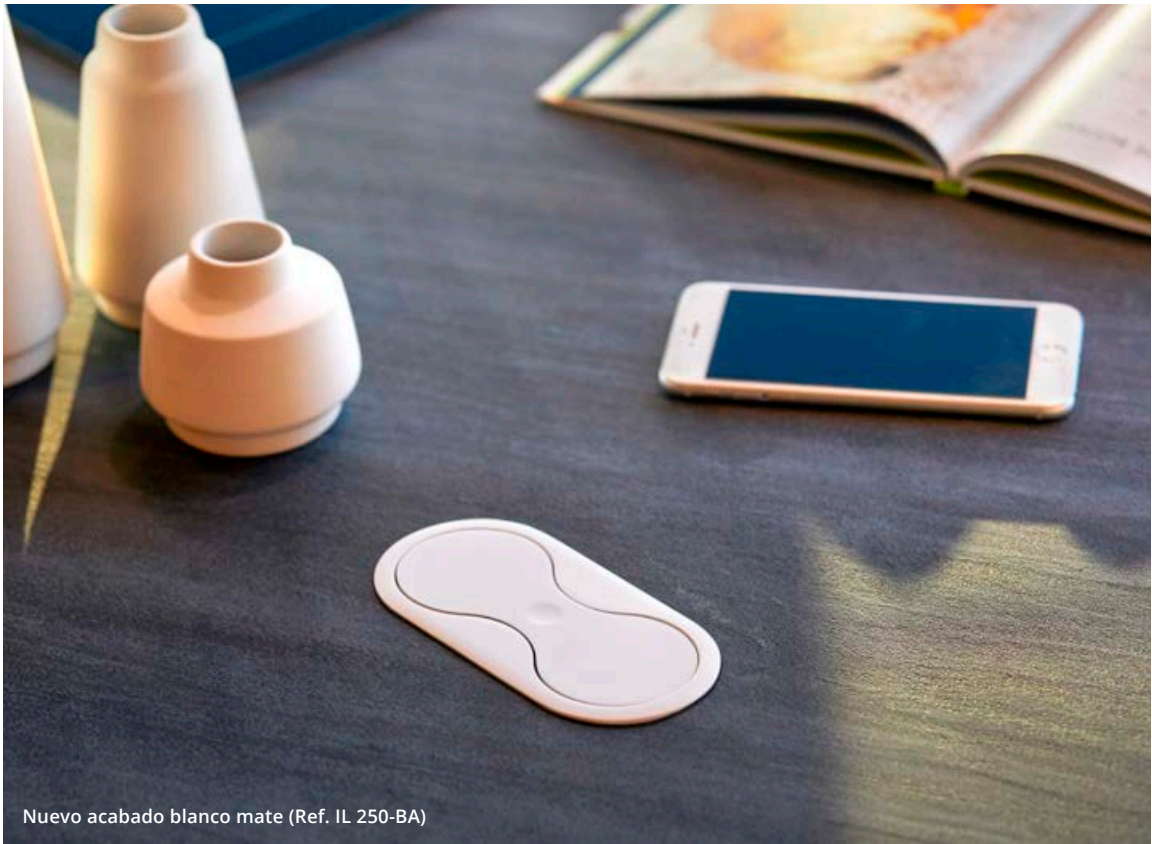

## ENERGY BOX BUTTERFLY

Energy box Butterfly con 2 enchufes o 1 enchufe + 1 USB cargadores en acabado inox y en acabado negro con 2 enchufes. Es muy fácil de instalar en casi todas las encimeras puesto que tiene sólo 46 mm de profundidad. Si se presiona en el centro del Butterfly, se hace girar la tapa a modo de alas para descubrir 2 enchufes en su interior. Después de utilizarlo, escondemos de nuevo los enchufes, acompañando el movimiento de las alas con la mano.



Nuevo acabado cromo negro (Ref. IL 250-CN)



| IL 250 cerrado

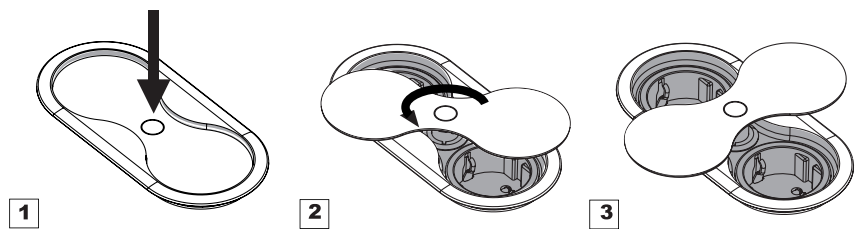

| IL 250 abierto

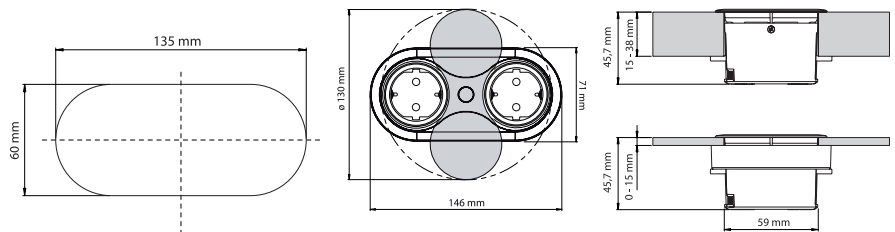

| IL 251 USB abierto

Ref.	Acabado	Número de enchufes	P.v.
IL 250	Inox	2	82,00
IL 250-NG	Negro mate		82,00
IL 250-BA	Blanco mate		82,00
IL 250-CN	Cromo negro		95,00
IL 251 USB	Inox	1 + 1 USB cargador (5V/1A)	109,00
IL 251 USB-NG	Negro mate		109,00

ENCHUFES DE ENCASTRE

## DEGREES

Energy box Degrees con apertura de 40° con una simple presión.



Acabado inox



Acabado negro mate

## DEGREES

El energy box Degrees hace aparecer 2 enchufes y 2 USB cargadores con una simple presión en un extremo, abriendo 40° la tapa de metal superior a través de un movimiento mecánico. El montaje debe ser en horizontal en encimeras entre 5 y 40 mm. Se puede instalar en un espacio de cocina libre de 80 mm de mínimo de profundidad. Disponible en 2 acabados, inox y un súper elegante negro mate.

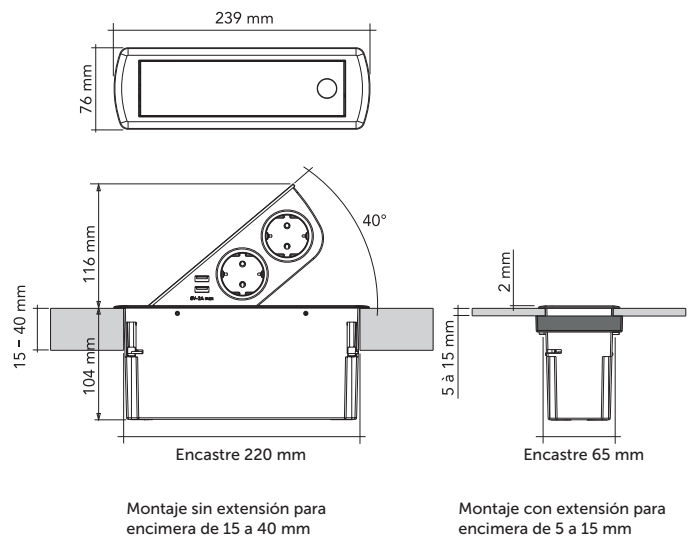

Ref.	Acabado	Medida de encastre	Número de enchufes	P.V.
IL 265	Inox	220 x 65 mm	2 + 2USB´s cargadores (5V/2,1A máx)	173,00
IL 265-NG	Negro mate			173,00

ENCHUFES DE ENCASTRE

## VERSATURN

Energy box Versaturn, con 3 enchufes y 2 USB´s de carga. ¡Con rotación asistida por motor eléctrico!



## VERSATURN

Versaturn es un energy box equipado con un sistema eléctrico tanto de apertura como de cierre. Versaturn está equipado con un sensor táctil que inicia la rotación asistida por motor eléctrico. Una vez completado el giro de 180 °, se descubren 3 enchufes y 2 USB cargadores, listos para ser usados. Para volver a esconderlos, basta con volver a presionar el sensor táctil. Posee un sensor que evita el cierre cuando los enchufes están conectados o en caso de presencia de obstáculos, para evitar incidentes.

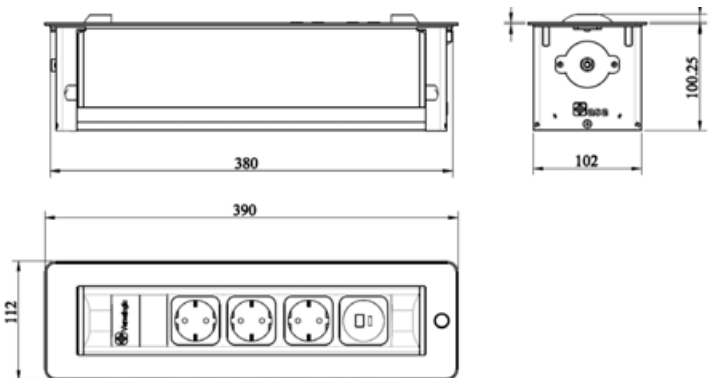
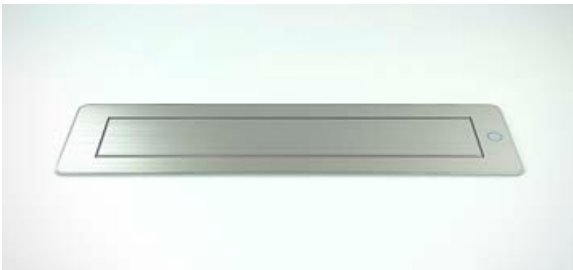

| Energy box Versaturn, con 3 enchufes y 2 USB´s de carga (A + C), con rotación asistida por motor eléctrico.

Ref.	Acabado	Medida de encastre	Número de enchufes	P.V.
IL 343	Inox	380 x 102 mm	3 + 2 USB cargadores A+C (5V/2,1A)	470,00

ENCHUFES DE ENCASTRE

## ENERGY BOX BACKFLIP

Presionando en un punto, el BackFlip rota automáticamente y hace aparecer 2 enchufes + 1 USB cargador



Cerrado mantiene los enchufes hacia abajo, y abierto está en un plano superior quedando a salvo de posibles derrames de líquidos.





# ENERGY BOX BACKFLIP

Energy box con 2 enchufes y 1 USB cargador, ideal para encastrar en prácticamente todas las encimeras, puesto que sólo tiene 53 mm de profundidad. Sólo presionando en un punto del BackFlip cuando está cerrado, aparece el energy box listo para ser usado. Disponible en acabado inox, cristal blanco mate y cristal negro brillante (ideal para combinar con las placas de inducción).



Presionando en un punto, el BackFlip rota automáticamente y hace aparecer 2 enchufes + 1 USB cargador



Después de utilizarlo, escondemos de nuevo los enchufes, acompañando el movimiento de rotación con la mano



| Acabado inox



| Acabado cristal negro brillante



| Acabado cristal blanco mate

Ref.	Acabado	Medida de encastre	Número de enchufes	P.v.
IL 750	Inox			155,00
IL 750-NG	Cristal negro brillante	215 x 88 mm	2 + 1 USB cargador (5V/2,1A)	245,00
IL 750-BA	Cristal blanco mate			245,00

# FLIPTOP PUSH

El FlipTop Push es una solución elegante que abastece todas las áreas de trabajo con 3 enchufes siempre disponibles. La forma de abrir el FlipTop Push, es mediante presión en la tapa. Los enchufes aparecen automáticamente hasta casi la posición final, donde hay que fijarlos en este punto de forma manual.



FlipTop Push cerrado



Presionar la tapa para que se abra de forma automática

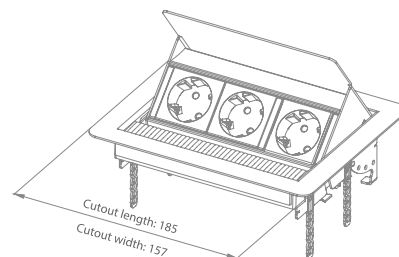

Fijar manualmente en su posición final



FlipTop Push cerrado incluso con aparatos enchufados

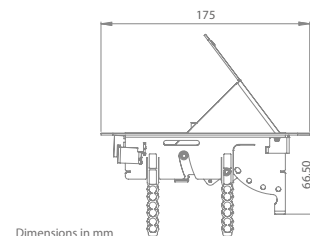

Dimensions in mm

Ref.	Acabado	Medida de encastre	Número de enchufes	P.v.
IL 773	Acero inox real	157 x 185 mm	3	192,00
IL 772-USB			2 + 2 USB cargadores (5V/2,1A)	269,00

## ENERGY BOX 2E

Energy box 2E, para instalar en un costado de mueble o en pared. Su poca profundidad (36 mm) hace que se pueda encastrar en múltiples lugares. Disponible con 2 tapas que cubren los enchufes. Disponible tanto en acabado inox como en acabado negro.



| Acabado inox

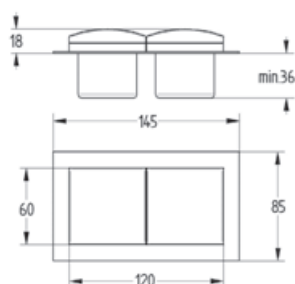

| Acabado negro

Ref.	Acabado	Versión	Número de enchufes	P.v.
IL 834	Inox	Encastre	2 con tapas	63,00
IL 834-NG	Negro			65,00

ENCHUFES DE ENCASTRE

## ENERGY BOX KAPSA

Las líneas reducidas de Kapsa lo convierten en una regleta de enchufes orientada hacia el ahorro de espacio.



## ENERGY BOX KAPSA

Las líneas reducidas de Kapsa lo convierten en una regleta de enchufes orientada hacia el ahorro de espacio. Está diseñado para la cocina, oficina y muchas otras áreas. La tapa, que puede ser intercambiada, proporciona protección contra las influencias externas y está disponible en varios acabados (aluminio, inox, blanco y negro). La instalación desde la parte superior garantiza un montaje sencillo, incluso instalándola en la pared o panel vertical. Una profundidad de instalación de aproximadamente 45 mm y un diseño sólido caracterizan Kapsa y confirman el dicho: menos es más.

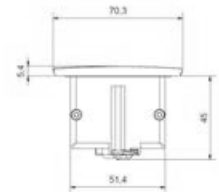

### | Energy box Kapsa con tapa y 3 enchufes

Ref.	Acabado	Medida de encastre	Número de enchufes	P.v.
IL 674-ALU	Tapa aluminio	188 x 52 mm	3	121,00
IL 674-INOX	Tapa inox			121,00
IL 674-BA	Tapa blanca mate			129,00
IL 674-NG	Tapa negra mate			129,00

### | Energy box Kapsa con tapa y 2 enchufes + 2 USB cargadores

Ref.	Acabado	Medida de encastre	Número de enchufes	P.v.
IL 67U-ALU	Tapa aluminio	188 x 52 mm	2 + 2 USB cargadores (5,2V/2,15A)	139,00
IL 67U-INOX	Tapa inox			139,00
IL 67U-BA	Tapa blanca mate			149,00
IL 67U-NG	Tapa negra mate			149,00

ENCHUFES DE ENCASTRE

## KAPSA XS Y XXS

Energy box Kapsa, esta vez con 1 enchufe (XXS) o 2 módulos (XS) para enchufes y/o USB cargadores.



Kapsa XS con 2 enchufes



Kapsa XXS

## KAPSA XS Y XXS

Las líneas reducidas de Kapsa lo convierten en una regleta de enchufes orientada hacia el ahorro de espacio. Ahora disponible en 2 tamaños más pequeños, XS y XXS. Está diseñado para la cocina, oficina y muchas otras áreas. La tapa, que puede ser intercambiada, proporciona protección contra las influencias externas y está disponible en varios acabados (aluminio, inox, blanco y negro). La instalación desde la parte superior garantiza un montaje sencillo, incluso instalándola en la pared o panel vertical. Una profundidad de instalación de aproximadamente 45 mm y un diseño sólido caracterizan Kapsa y confirman el dicho : menos es más.

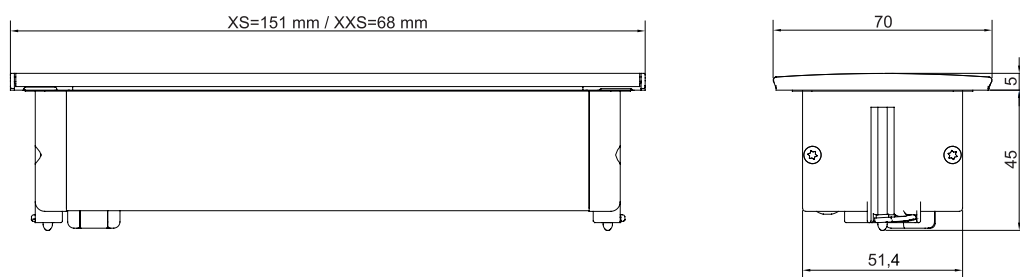

### | Energy box Kapsa XS con tapa y 2 enchufes

Ref.	Modelo	Número de enchufes	Acabado	Medida de encastre	P.V
IL 692-INOX			Tapa inox		103,00
IL 692-BA	XS	2	Tapa blanca mate	136 x 52 mm	114,00
IL 692-NG			Tapa negra mate		114,00

### | Energy box Kapsa XS con tapa y 1 enchufe + 2 USB cargadores

Ref.	Modelo	Número de enchufes	Acabado	Medida de encastre	P.V
IL 69U-INOX			Tapa inox		117,00
IL 69U-BA	XS	1 + 2 USB cargadores (5V/2,15A)	Tapa blanca mate	136 x 52 mm	128,00
IL 69U-NG			Tapa negra mate		128,00

### | Energy box Kapsa XXS con tapa y 1 enchufe

Ref.	Modelo	Número de enchufes	Acabado	Diámetro de encastre	P.V
IL 671-INOX			Tapa inox		74,00
IL 671-BA	XXS	1	Tapa blanca mate	58 mm	83,00
IL 671-NG			Tapa negra mate		83,00

## MÓDULO CON MARCO

El energy box Módulo es una solución compacta para un acceso fácil e integrado a la corriente. Se puede elegir el color del marco donde va sujeto el módulo, entre gris plata, blanco, negro o acero. El módulo puede ser con 3 enchufes, o 2 enchufes y 2 tomas de USB-cargadores (5,2V/2,15A). Todos los enchufes son estancos y llevan protección infantil. El energy box Módulo es fácil de instalar y encaja a posteriori en el marco de color para encastrar.



| Módulo con marco con 3 enchufes



| Módulo con marco con 2 enchufes + 2 USB cargadores

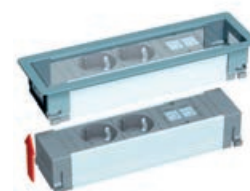
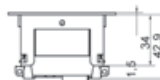
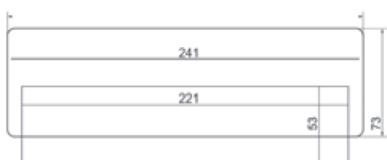

| Módulo con marco con 3 enchufes

Ref.	Acabado	Medida de encastre	Número de enchufes	P.v.
IL 633-MP	Marco gris plata	225 x 60 mm	3	99,00
IL 633-MN	Marco negro mate			99,00
IL 633-MB	Marco blanco mate			99,00
IL 633-MC	Marco acero			125,00

| Módulo con marco con 2 enchufes + 2 USB cargadores

Ref.	Acabado	Medida de encastre	Número de enchufes	P.v.
IL 63U-MP	Marco gris plata	225 x 60 mm	2 + 2 USB cargadores (5,2V/2,15A)	118,00
IL 63U-MN	Marco negro mate			118,00
IL 63U-MB	Marco blanco mate			118,00
IL 63U-MC	Marco acero			142,00



## MÓDULO TAPA ALUMINIO

Evolución del Módulo con marco, al cual se le añade una tapa de aluminio con un acabado de alta calidad que protege el módulo de la encimera y lo remata de una forma discreta y elegante a la vez. Al igual que el Módulo con marco, también se puede elegir entre 3 enchufes, o 2 enchufes y 2 tomas de USB-cargadores.



| Módulo con marco con 3 enchufes



| Módulo con marco con 2 enchufes + 2 USB cargadores

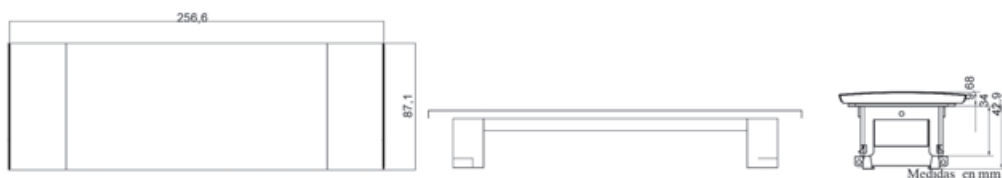

### | Módulo con tapa con tres enchufes

Ref.	Acabado	Medida de encastre	Número de enchufes	P.v.
IL 633-TA	Tapa aluminio	225 x 60 mm	3	189,00
IL 633-TA-BA	Tapa blanco mate			189,00
IL 633-TA-NG	Tapa negra mate			189,00

### | Módulo con tapa y 2 enchufes + 2 USB cargadores

Ref.	Acabado	Medida de encastre	Número de enchufes	P.v.
IL 63U-TA	Tapa aluminio	225 x 60 mm	2 + 2 USB cargadores (5,2V/2,15A)	209,00
IL 63U-TA-BA	Tapa blanco mate			209,00
IL 63U-TA-NG	Tapa negra mate			209,00

# MÓDULO PERSONALIZABLE

Además de las versiones estándar mostradas en las 2 páginas anteriores, podemos solicitar con un corto plazo de entrega, el módulo personalizado a nuestras necesidades. Este módulo se puede utilizar, tanto para la versión con marco como para versión con tapa. Partimos de la base del módulo con 1 enchufe fijo y 2 huecos libres o con 2 enchufes fijos y 1 hueco libre. En los huecos libres podemos solicitar una gran variedad de conexiones tanto para audio, video o datos (USB de datos, conexión de datos RJ45, enchufes coaxial de TV y radio, clavija F (SAT), HDMI, VGA, etc). Estas conexiones son muy fáciles de instalar ya que únicamente llevan 2 tornillos Torx T6 para fijarse. Consulte cualquier opción que desee y le indicaremos precio y plazo de entrega. Recuerde que están disponibles con cualquiera de los 4 colores de marco o con tapa en aluminio.



Disponible con marcos de colores o tapa de aluminio



## POSIBILIDAD DE PERSONALIZACIÓN



Fijación mediante dos tornillos Torx T6



Conector VGA



Conector HDMI



Clavija para audio estereo



Módulo con 2 enchufes fijos y 1 hueco libre para personalizar



Conectores audio + Conector video

Conectores audio

Conector VGA + Clavija para audio



Módulo con 1 enchufe fijos y 2 huecos libre para personalizar

## VERSAHIT MONO

También presentamos el VersaHIT Mono, energy box igual que el VersaHIT pero con 1 único enchufe. Diseñado con sólo 40 mm de profundidad y de fácil instalación desde la parte frontal o superior, VersaHIT es adecuado para muchos ambientes tales como cocinas, dormitorios, salones y oficinas. Gracias a su profundidad reducida: sólo 40 mm, VersaHIT es perfecto para su uso en encimeras de cocina y tiene IP44 cuando está cerrado.



El sistema de apertura funciona en dos etapas: primero presionando el botón, la cubierta se desliza mostrando el enchufe. Segundo deslizamos la cubierta de forma manual para abrir completamente el enchufe.

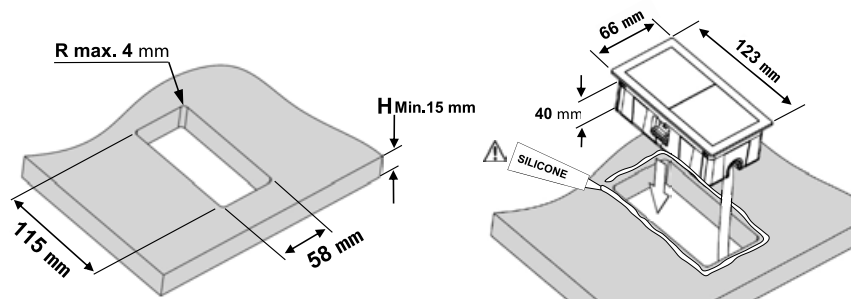

Ref.	Acabado	Medida de encastre	IP	Número de enchufes	P.v
IL 301	Inox				82,00
IL 301-BA	Blanco mate	115 x 58 mm	44	1	82,00
IL 301-NG	Negro mate				82,00

ENCHUFES DE ENCASTRE

## ENERGY BOX DUE

---

Due es el energy box ideal para las cocinas con tapas intercambiables.



## ENERGY BOX DUE

Due es el energy box ideal para las cocinas. Sus tapas de plástico son intercambiables con lo que se puede combinar a juego con su entorno o crear efectos como se desee, incluso después de la instalación. La tapa dividida en 2 partes, se desliza independiente y permite dejar abierto cualquiera de los 2 enchufes, según sea necesario, con un diseño que se ve igual de elegante cuando está en uso. La profundidad de montaje es de menos de 50 mm con lo que permite que se integre de forma compacta en la encimera de la cocina incluso instalado por encima de los cajones. Due también es perfectamente adecuado en forma y función cuando está montado en la pared.

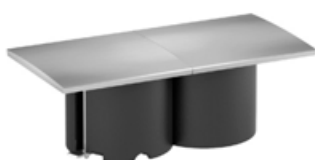

| Due cerrado



| Due abierto

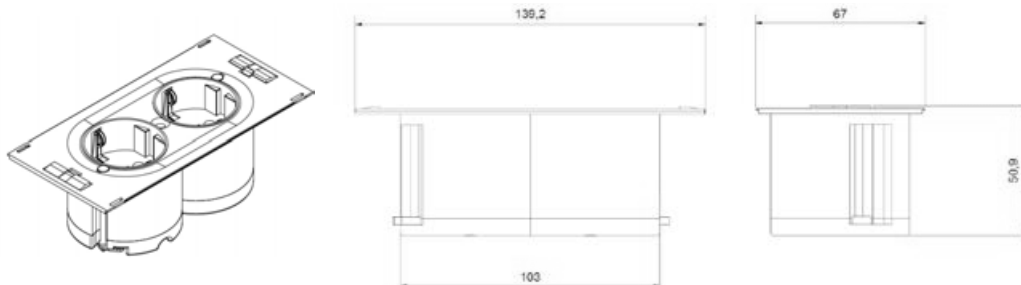

Ref.	Acabado	Medida de encastre	Número de enchufes	P.v.
IL 652-BA	Blanco brillo	2 orificios de 56 mm (ver instrucciones de montaje)	2	82,00
IL 652-NG	Negro brillo			82,00
IL 652-CB	Efecto acero inoxidable			92,00

ENCHUFES DE ENCASTRE

## ENERGY BOX VERSAPAD

---

El energy box VersaPad con 1 enchufe y 2 USB cargadores. Las tapas se abren deslizando de manera independiente.



## ENERGY BOX VERSAPAD

El energy box VersaPad consta de una toma de corriente y 2 USB cargadores separados por dos tapas plásticas. Las tapas se abren deslizándose de manera independiente, por lo que, podemos dejar abierta la toma de corriente mientras los 2 USB quedan ocultos o viceversa. El VersaPad está disponible en blanco, negro y acabado acero inox.

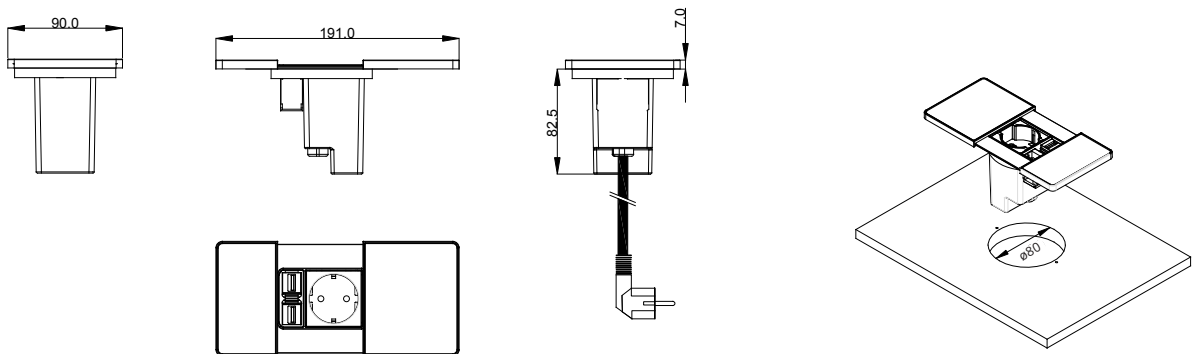

Ref.	Acabado	Díámetro de encastre	Número de enchufes	P.v.
IL 323	Inox / Canto en brillo			88,00
IL 323-BA	Blanco mate / Canto blanco brillo	80 mm	1 + 2 USB cargadores (5V/2,1A máx)	82,00
IL 323-NG	Negro mate / Canto negro brillo			82,00

ENCHUFES DE ENCASTRE

# CIRCLE 80

Circle 80, la solución tres en uno para lugares de trabajo modernos.





# CIRCLE 80

El nuevo energy box Circle 80, es la solución tres en uno para lugares de trabajo modernos. El energy box consta de 1 enchufe, 2 USB cargadores, y un hueco destinado para el paso de los cables. Si no se quiere usar el pasacables, servimos el Circle 80 con una tapa para cubrir el hueco (ideal para personalizarlo con el nombre de su empresa). Práctico paso de cable y espacio para exceso de cable, para tener más libertad en el lugar de trabajo. Si quiere bloquear el cable, contiene unas hendiduras para un bloqueo seguro del mismo.



| Circle 80 en negro



| Circle 80 en blanco

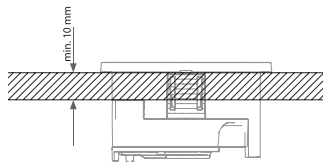
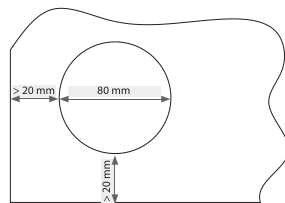
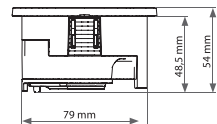
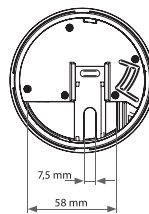
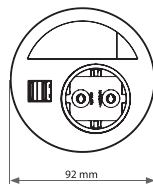

| Energy Box Circle 80, disponible en blanco y en negro

Ref.	Acabado	Diámetro de encastre	Número de enchufes	P.V.
IL 781-BA	Blanco mate	80 mm	1 y 2 USB cargadores (5V/2,1A máx)	99,00
IL 781-NG	Negro mate			99,00

## ENCHUFES DE ENCASTRE

# ENERGY BOX SINGLE

Energy box Single en inox, disponible con 1 enchufe. Ideal para encimeras con poco espacio, donde es necesario tener un enchufe disponible. El energy box tiene una tapa en inox, que oculta el interior del mismo, abriéndose con la mano cuando se quiere utilizar. Solución práctica con un precio más que contenido.



Contiene una discreta luz de LED azul visible aun cuando está cerrado

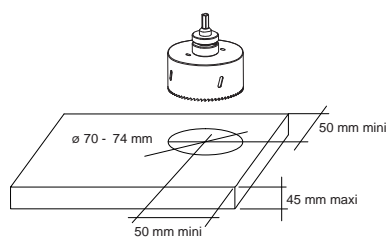

Medidas de encastre

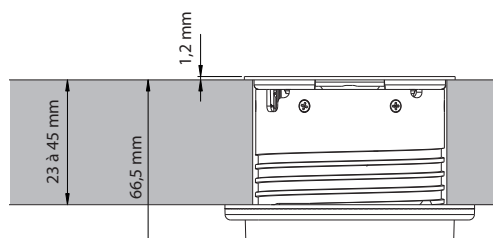
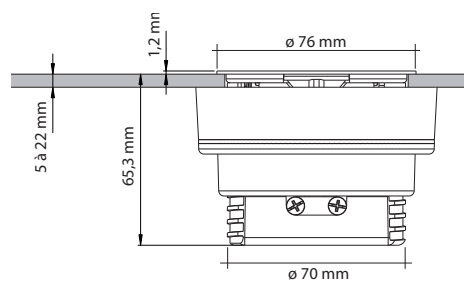

Ref.	Acabado	Diámetro de encastre	Número de enchufes	P.v.
IL 231	Inox	De 70 a 74 mm	1	32,00

## ENERGY BOX INDIVIDUAL

El nuevo Energy box Individual, es la evolución del Energy box Single, donde se miman más los detalles, las formas suaves, y los acabados. Disponible con 1 enchufe y 1 USB cargador, tanto en acabado inox como en negro. La tapa se cierra con una mayor suavidad y menor rumorosidad.



| IL 242



| IL 242-NG

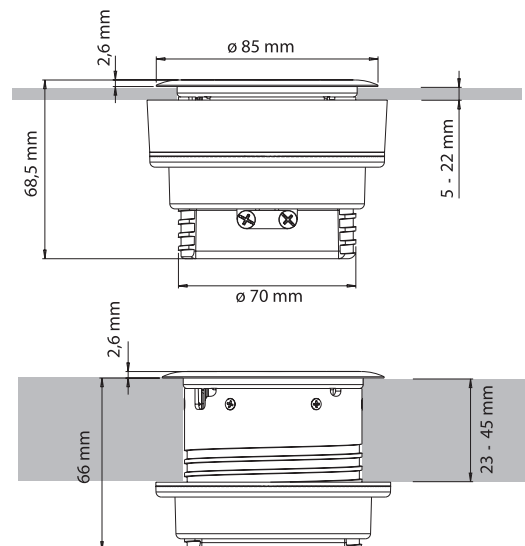

Ref.	Acabado	Diámetro de enchastre	Número de enchufes	P.v.
IL 242	Inox	70 mm	1 + 1 USB cargador (5V/1A)	59,00
IL 242-NG	Negro mate			58,00

## ENERGY BOX PIX

La elegante gama PIX es una colección de energy box individuales y redondos que se puede utilizar de muchas maneras diferentes. En un escritorio, en la oficina, en la cocina en el baño, en un elemento de salón, en la pared o en otros escenarios de la sala de estar. PIX ofrece una amplia gama de conexiones personalizables. Se usa solo o en combinación, los anillos decorativos están disponibles en varios colores y se pueden intercambiar. La forma compacta (HxØ : aprox. 50 x 68 mm) y una baja profundidad de montaje (aprox. 45 mm) garantizan un montaje con ahorro de espacio desde la parte superior o desde la parte frontal. Con su forma redonda, plana y apariencia minimalista, PIX cumple con los requisitos de diseño exactamente donde lo necesita.



| Aros de colores opcionales



| IL 680 con aro negro



| IL 680 con aro blanco

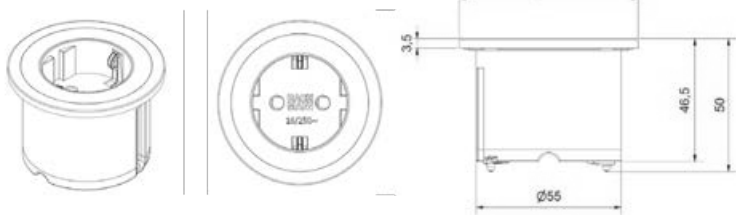

| Tapa opcional para Pix

Ref.	Acabado	Diámetro de encastre	Número de enchufes	P.v.
IL 680	Negro con tres aros decorativos intercambiables: inox look, negro y blanco	56 mm	1	39,00
IL 68U	Negro con 2 aros decorativos intercambiables: negro y blanco		2 USB cargadores (5,2V/2,15A)	74,00

## ACCESORIOS

## | Tapa opcional para energy box Pix

Ref.	Acabado	P.v.
IL 681-INOX	Inox look	20,00
IL 681-NG	Negro mate	12,00
IL 681-BA	Blanco mate	12,00

## | Juego de 5 aros de colores para energy box Pix

Ref.	Acabado	P.v.
IL 685	Rojo, verde, azul, amarillo, rosa	12,00

## VERSAPICK

Módulo cuadrado con 2 USB´s de carga, de fácil instalación por medio de presión en el agujero de encastre. Disponible en ABS en 3 acabados (negro, blanco y color aluminio) y en zamak en acabado inox. También es posible instalarlo en superficies acolchadas. Equipado con dos puertos USB tipo A. La salida del cable es desde el fondo. Carga mediante cable todos los smartphones, tablets y dispositivos USB (cámaras, auriculares, etc.)



| Acabado blanco

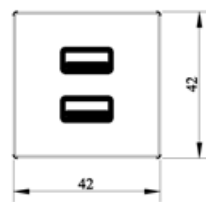
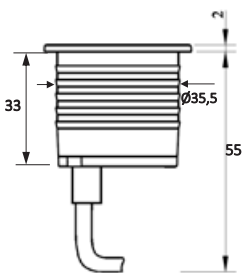
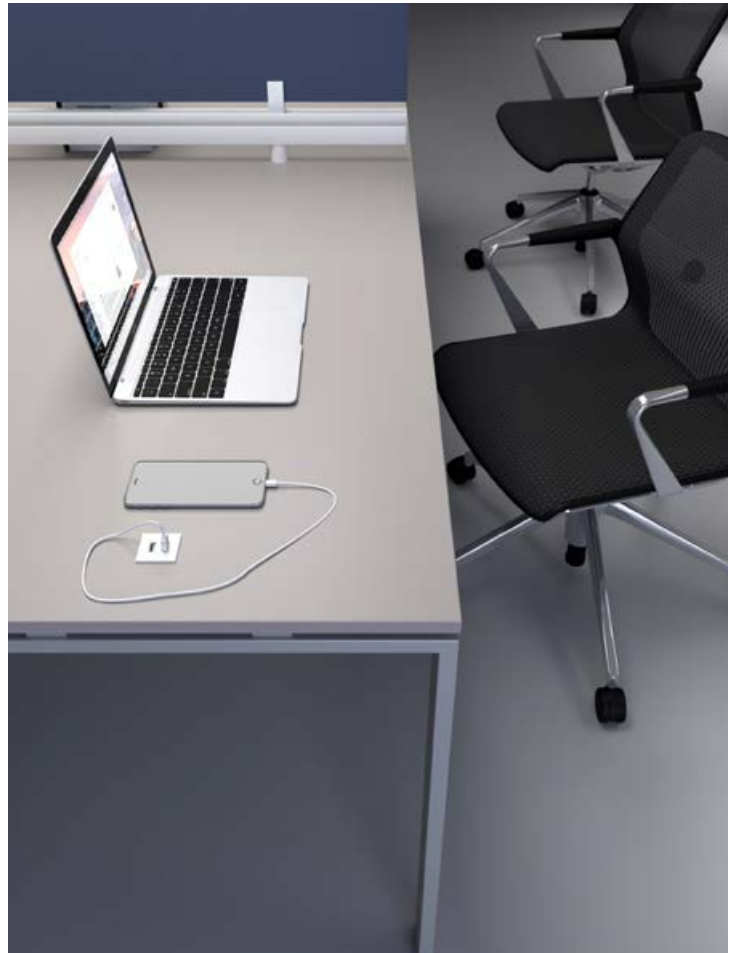

| USB A+A en ABS

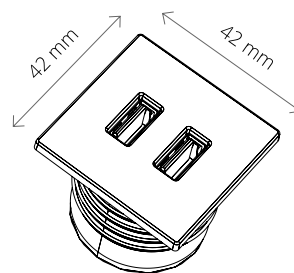

| USB A+A en ABS

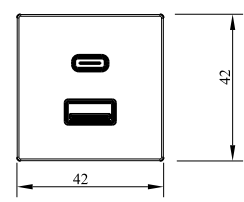

| USB A+C en zamak

|VersaPick con 2 USB´s de carga, en distintos colores y acabados.

Ref.	Acabado	Número USB´s	Diámetro de encastre	P.v.
IL 302-ALU	ABS color aluminio			31,00
IL 302-BA	ABS color blanco	2 A+A (5V/2,1A máx)	35 mm	31,00
IL 302-NG	ABS color negro			31,00
IL 303-INOX	Zamak acabado inox	2 A+C (5V/3,6A máx)		44,00

## ENCHUFES DE ENCASTRE

# VERSADOT CHARGER Y VERSADOT SPEAKER

El cargador VersaDot Charger es un compacto y versátil módulo cargador inalámbrico Qi 5V/9V - 1.1A (Max P. 10W). Diseñado con un "delgado diámetro" y fácil instalación desde arriba, es la solución perfecta para cargar una amplia gama de smartphones eliminando la molestia de los cables. VersaDot Charger es adecuado para muchos ambientes interiores y se puede instalar en superficie planas, así como en superficies acolchadas.

El VersaDot Speaker es un módulo de altavoz Bluetooth compacto y versátil. Diseñado con un "diámetro delgado" tiene 3W de potencia y reproduce cualquier sonido que le enviemos mediante Bluetooth. Al igual que el VersaDot Charger se puede instalar en superficie planas, así como en superficies acolchadas.



| VersaDot Speaker



| VersaDot Charger



| Acabado inox



| Acabado blanco



| Acabado negro

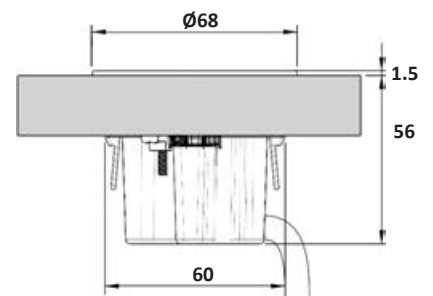

### |VersaDot Charger y VersaDot Speaker

Ref.	Acabado	Medida de encastre	Modelo	P.V.
IL 300-QI	Cristal negro, cristal blanco e inox	60 mm	Cargador Qi	97,00
IL 300-BT			Altavoz (Speaker)	129,00

## ENERGY BOX SQUARE 80 CON QI

El energy box Square 80 es un sencillo y discreto enchufe con cargador de móvil USB que quedan ocultos por una tapa plástica deslizante lacada aspecto inox o negra. Disponemos de 2 modelos de Square 80, uno de ellos lleva en la tapa un cargador Qi que funciona tanto cuando está abierto como cuando está cerrado.



| IL 760-Qi



| IL 761



| IL 761-NG cerrado

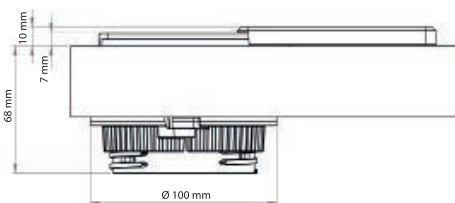
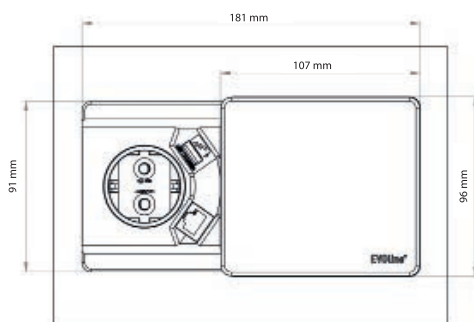

Ref.	Acabado	Medida de enchastre	Número de enchufes	P.v.
IL 761	Tapa lacada inox	80 mm	1 + 1 USB cargador (5V/2,1A)	75,00
IL 761-NG	Tapa negra			75,00
IL 760-Qi	Tapa lacada inox		1 + 1 USB cargador (5V/2,1A) + cargador Qi (5V/0,63A)	205,00

ENCHUFES DE ENCASTRE

## AUTOMATIC

El clásico Automatic de Bachmann, escamoteable por presión.



IL 612 - 2 Enchufes



IL 611 USB - 1 Enchufe + 2 USB



## AUTOMATIC

El energy box Automatic, es ideal para instalar en prácticamente todas las encimeras de cocina o baño ocupando el mínimo espacio. Tiene un diámetro de encastre de 79 mm, y su acabado es aspecto inox. A parte de su reducido tamaño, es escamoteable por presión, es decir, se abre o cierra presionando la parte superior con el pulgar.

Las características técnicas son:

- Escamoteable por presión
- Diámetro de encastre 79 mm
- 2 enchufes o 1 enchufe+2 USB cargadores
- Muy discreto, con altura de 100 mm sobre la encimera
- Aspecto inoxidable



Escamoteable por presión

| Automatic con USB

Ref.	Acabado	Diámetro de encastre	Número de enchufes	P.v.
IL 612	Inox	79 mm	2	88,00
IL 611 USB			1 + 2 USB cargadores (5,2V/2,15A)	131,00

### ACCESORIO

## AUTOMATIC COVER

El Automatic Cover es el accesorio para el montaje del Automatic dentro del mueble alto, con salida hacia debajo del mueble. Obviamente, si instalamos el Automatic en esta posición, hay una parte que se queda dentro del mueble. El accesorio sirve para ocultar la parte que invade el mueble con una carcasa del mismo acabado que el Automatic, aspecto inox. Este artículo es solo un accesorio, debe ir siempre acompañado de su Automatic correspondiente. El set incluye: carcasa en acabado aspecto inox, tapa superior y los tornillos de montaje.

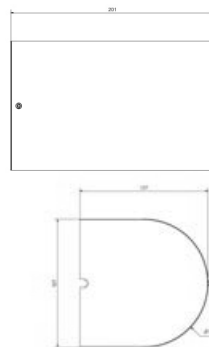

Solo accesorio no incluye Automatic

Ref.	Acabado	Instalación	P.v.
IL 612-COVER	Inox	Dentro del mueble	41,00

ENCHUFES DE ENCASTRE

# BLACK AUTOMATICK

Energy box escamoteable, con motor eléctrico y carga inalámbrica

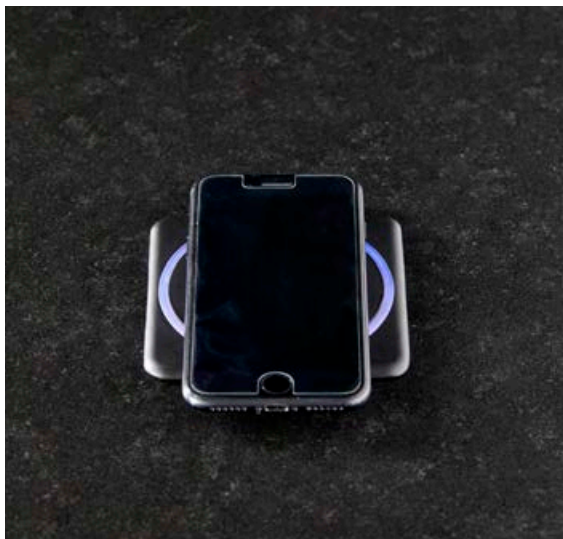

# BLACK AUTOMATICK

Presentamos el nuevo Energy Box Black Automatick, con 2 enchufes y 2 USB cargadores, que posee un motor eléctrico que actúa simplemente presionando el botón de la tapa superior. La tapa, también dispone de carga inalámbrica Qi con indicador LED. (Importante: Los productos con logo Qi están certificados para garantizar seguridad y función correcta de la carga). Testeado más de 10.000 ciclos. Estructura de aluminio negro, cubierta superior y anillo superior son de metal en acabado negro mate.

Carga inalámbrica Qi 5W

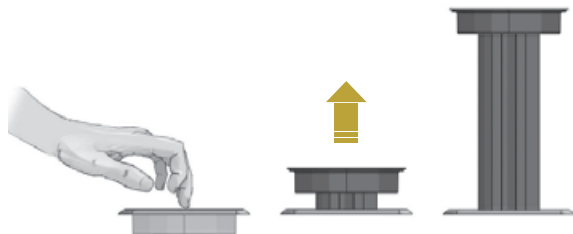
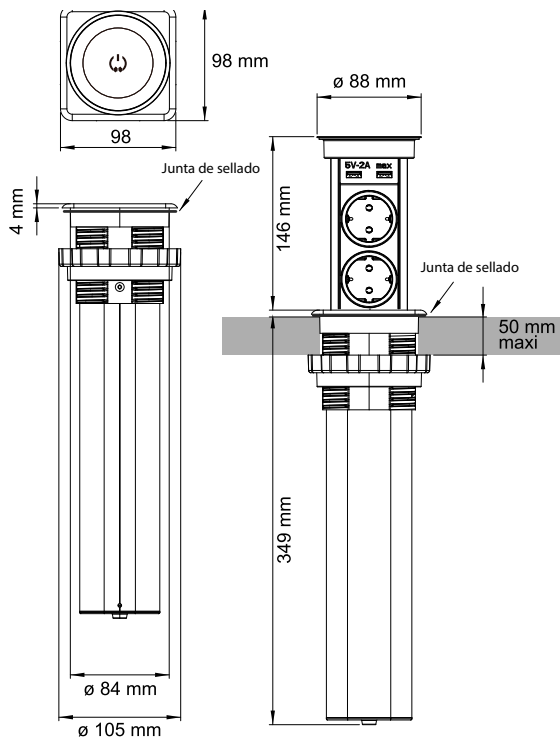
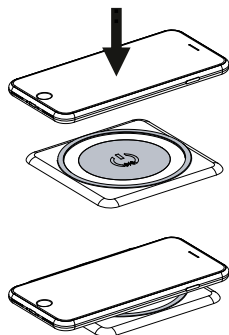

Ref.	Acabado	Diámetro de encastre	Número de enchufes	P.V.
IL 262-USB-QI	Negro	85 mm	2 + 2USB´s cargadores (5V/2,1A máx) + Carga Qi 5 W	513,00

Energy box escamoteable con 3 enchufes para enrasar y que quede oculto en la encimera. También puede ser utilizado en el mueble alto o en mueble despensa.

Simplemente tirando de la tapa aparecen los enchufes de una forma fácil y sencilla. El cuerpo del energy box es en aluminio, y se puede elegir el color del aro visible y la tapa plástica entre lacado plata, blanca o negra.

También disponemos de la versión con tapa inox maciza.

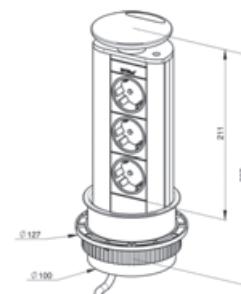
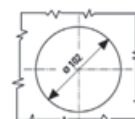

| Tapa lacada plata

| Tapa blanca mate

| Tapa negra mate

| Tapa inox maciza

Ref.	Acabado	Diámetro de enchastre	Número de enchufes	P.v.
IL 700	Tapa lacada plata	102 mm	3	107,00
IL 700 BA	Tapa blanca mate			140,00
IL 700 NG	Tapa negra mate			140,00
IL 700 INOX	Tapa inox maciza			199,00

## ESCAMOTEABLE CON USB

Energy box escamoteable con 2 tomas de corriente y 1 USB cargador. El USB carga tablets, smartphones, i-phone... y se puede elegir cualquier acabado de tapa existente.

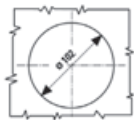
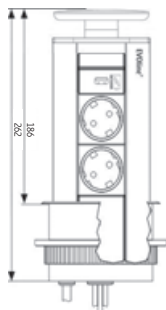

| Tapa lacada plata



| Tapa blanca mate



| Tapa negra mate



| Tapa inox maciza

Ref.	Acabado	Diámetro de enchastre	Número de enchufes	P.v.
IL 701 USB	Tapa lacada plata	102 mm	2 + 1 USB cargador (5V/2,1A)	150,00
IL 701 USB-BA	Tapa blanca mate			180,00
IL 701 USB-NG	Tapa negra mate			180,00
IL 701 USB-INOX	Tapa inox maciza			242,00

# PORT PUSH

El Port Push es la nueva versión del clásico Energy Box Escamoteable, el cual por presión sobre la tapa, levanta ligeramente la torre de enchufes para poder tirar de la tapa plástica basculante y hacer aparecer los enchufes escondidos debajo de la superficie. Disponible con tapa en acabado inox, con 3 enchufes o 2 enchufes + 1 USB cargador.



| 3 enchufes



| 2 enchufes + 1 USB cargador

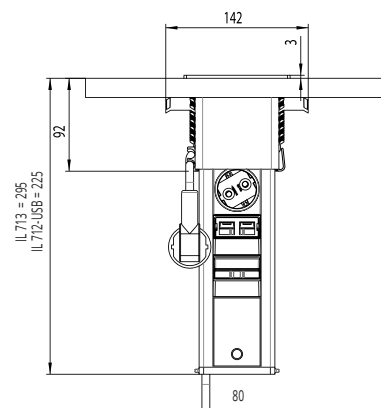

Ref.	Acabado	Medida de encastre	Número de enchufes	P.v.
IL 713	Inox	96 x 108 mm	3	150,00
IL 712-USB	Inox	96 x 108 mm	2 + 1 USB cargador (5V/2,1A)	179,00

## ESCAMOTEABLE BASIC 2.0

La nueva versión del Escamoteable Basic, es el Escamoteable Basic 2.0, Energy Box con 3 enchufes y 2 tomas USB cargadores disponible tanto con tapa en inox como con tapa en negro. El escamoteable tiene 2 posiciones de apertura, una primera donde queda visible y apto para su uso 1 enchufe y los 2 USB, y una segunda donde se muestran la totalidad de las tomas de enchufes.

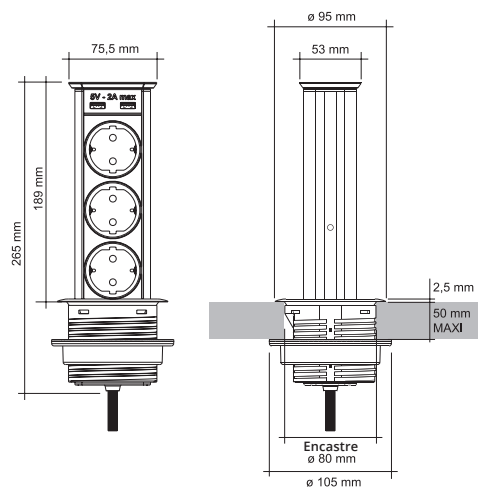

Primera posición de apertura

Segunda posición de apertura, con todas las tomas visibles.

Ref.	Acabado	Diámetro de encastre	Número de enchufes	P.v.
IL 254	Inox	80 mm	3 + 2 USB cargadores (5V/2A máx)	98,00
IL 254-NG	Negro mate			97,00

## ENCHUFES DE ENCASTRE

# ESCAMOTEABLE BASIC

Energy box Escamoteable Basic, con 3 enchufes y 2 USB cargadores a un precio muy interesante. Fabricado en aluminio, está disponible con tapa y aro embellecedor del encastre en inox. Una muy buena solución para quien desea enchufes escamoteables en la encimera, con un bajo presupuesto.

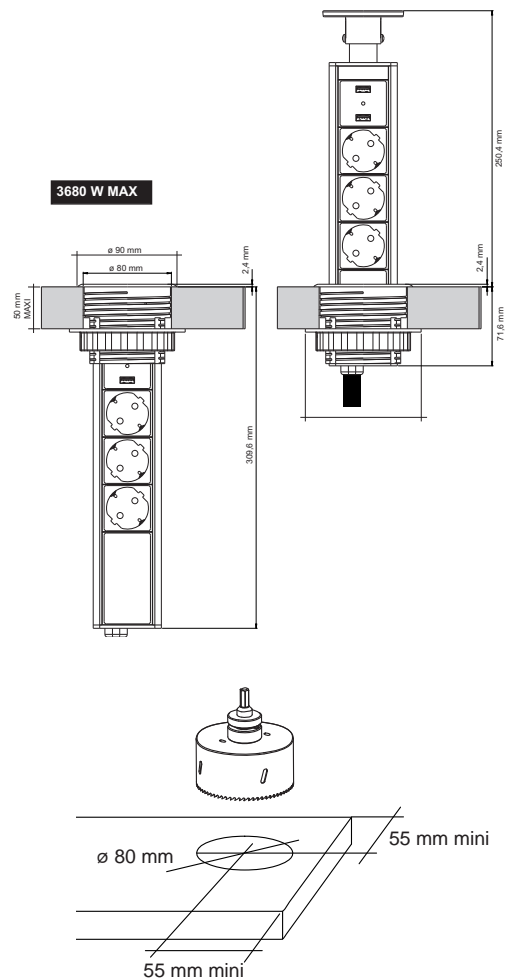

Ref.	Acabado	Diámetro de encastre	Número de enchufes	P.v.
IL 253	Aluminio y ABS negro con tapa en inox	80 mm	3 + 2 USB cargadores (5V/2A máx)	68,00



## ENCHUFES BLACK

Presentamos los nuevos modelos de enchufes en negro, Duality Black y 320 Black, ideales para instalarlos tanto debajo de los muebles altos (en vertical o en horizontal), como en la esquina de la cocina o dentro de un mueble. Disponemos de varios modelos más en negro, que puede ver en el resto de páginas de nuestro catálogo de enchufes.

### DUALITY BLACK



Pueden usarse tanto en vertical como en horizontal

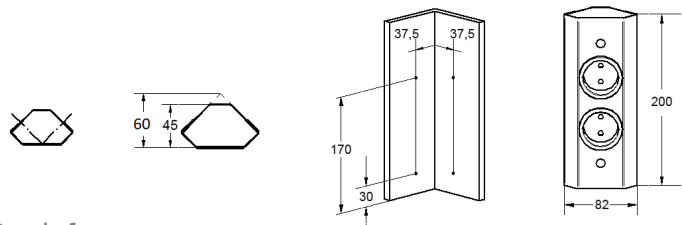

#### Energy Box Duality de 2 enchufes

Ref.	Acabado	Medida (A)	Número de enchufes	P.v.
IL 420-NG	Negro	200 mm	2	62,00

### 320 BLACK



Pueden usarse tanto en vertical como en horizontal

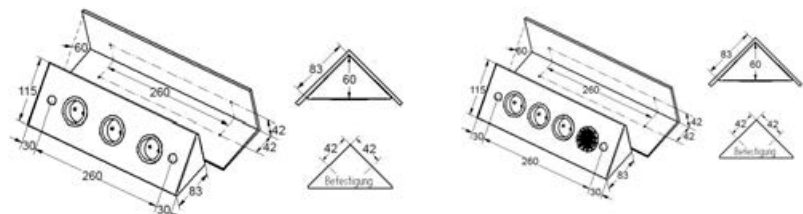

#### Energy Box 320 Black de 3 enchufes o 3 enchufes más 1 interruptor (el interruptor controla cualquier luz conectada a este interruptor)

Ref.	Acabado	Medida (A)	Número de enchufes	P.v.
IL 430-NG	Negro	320 mm	3	70,00
IL 441-NG	Negro	320 mm	3 + 1 interruptor	65,00

ENCHUFES DE SUPERFICIE

## UP

---

El energy box Up es la solución vertical de pie.



El energy box Up es la solución vertical de pie (no sólo) para la mesa con 2 enchufes y 1 USB cargador. EVOLine Up es particularmente ahorro de espacio debido a su forma y sin embargo es seguro. La propia torre se desliza sobre su soporte de anclaje (que es adhesivo y encima contiene orificios de tornillo para ofrecer varias posibilidades de anclaje). Esta opción adhesiva simplifica la instalación en cualquier posición requerida, ya que es desmontable en cualquier momento (sin dejar residuos), lo que permite instalar el EVOLine UP en cualquier lugar ¡incluso en cristal!

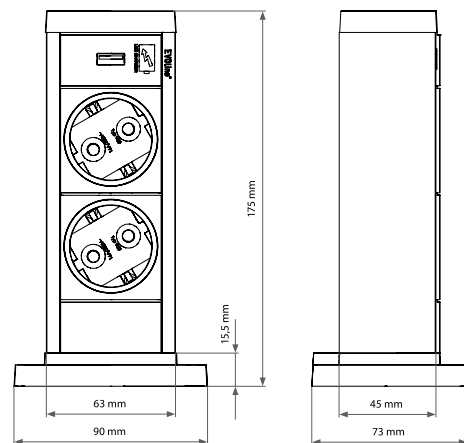

| Energy Box Up, disponible en aluminio y acabado negro

Ref.	Acabado	Modelo	Número de enchufes	P.V.
IL 792-ALU	Aluminio	Superficie	2 y 1 USB cargadores (5V/2,1A máx)	99,00
IL 792-NG	Negro mate			99,00

## ENCHUFES DE SUPERFICIE

# LÁMPARA MERCURY

Nueva lámpara colgante de LED de 6W de potencia de luz natural 4000K, que contiene un práctico enchufe en su interior. Olvídense de los enchufes en la bancada de cocina, de la isla, o de la barra del bar. Aproveche una bonita lámpara discreta, para poder conectar cualquier aparato eléctrico (batidora, móvil, ordenador portátil.. etc). Longitud del cable 900 mm.



 Sin transformador  
Funciona a 220V

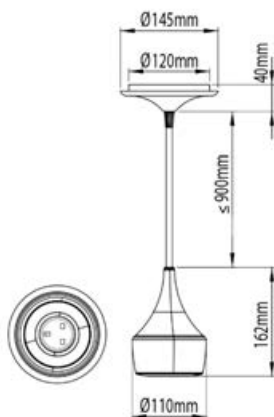

Ref. 4000K Nat	Acabado	Wattios de la luz	Voltaje	Interruptor de la luz	Número de enchufes	Potencia del enchufe	P.v.
IL 4001CN	Negro	6 W - 250 lm	230 V	Sí, con regulación dimmer	1	16 A 230V	265,00

## ENERGY BOX ELVO

ELVO es más que un energy box. Dos tomas, un puerto USB cargador y un altavoz de 4W controlado por un sistema Bluetooth 4.0, todo reunido en un solo artículo. Una innovación que no puede faltar en su cocina. Cocine con música conectando simplemente su smartphone por Bluetooth.

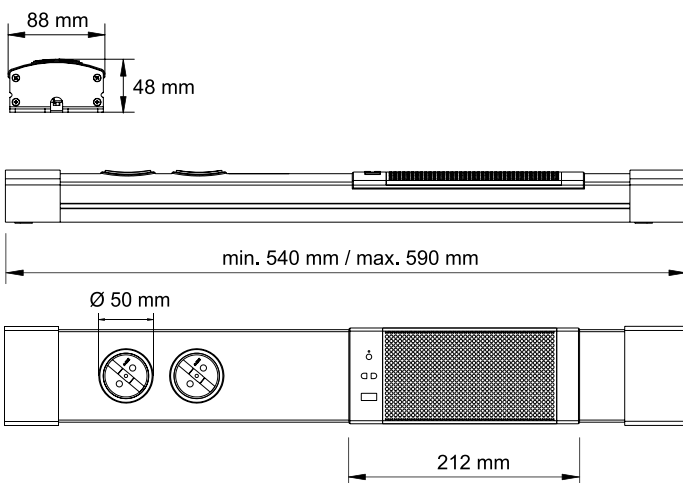

Ref.	Acabado	Medidas (AxPxH)	Enchufes	Wattios altavoz	P.v.
IL 52PU	Inox cepillado	88 x 48 x 540/590 mm	2 enchufes + 1 USB cargador (5V/0,5A) + 1 altavoz	4W	215,00

ENCHUFES DE SUPERFICIE

# ALTAVOZ INTUBLU

El Altavoz INTUBLU transforma un mueble de cocina, baño o salón en un equipo de música HI-FI

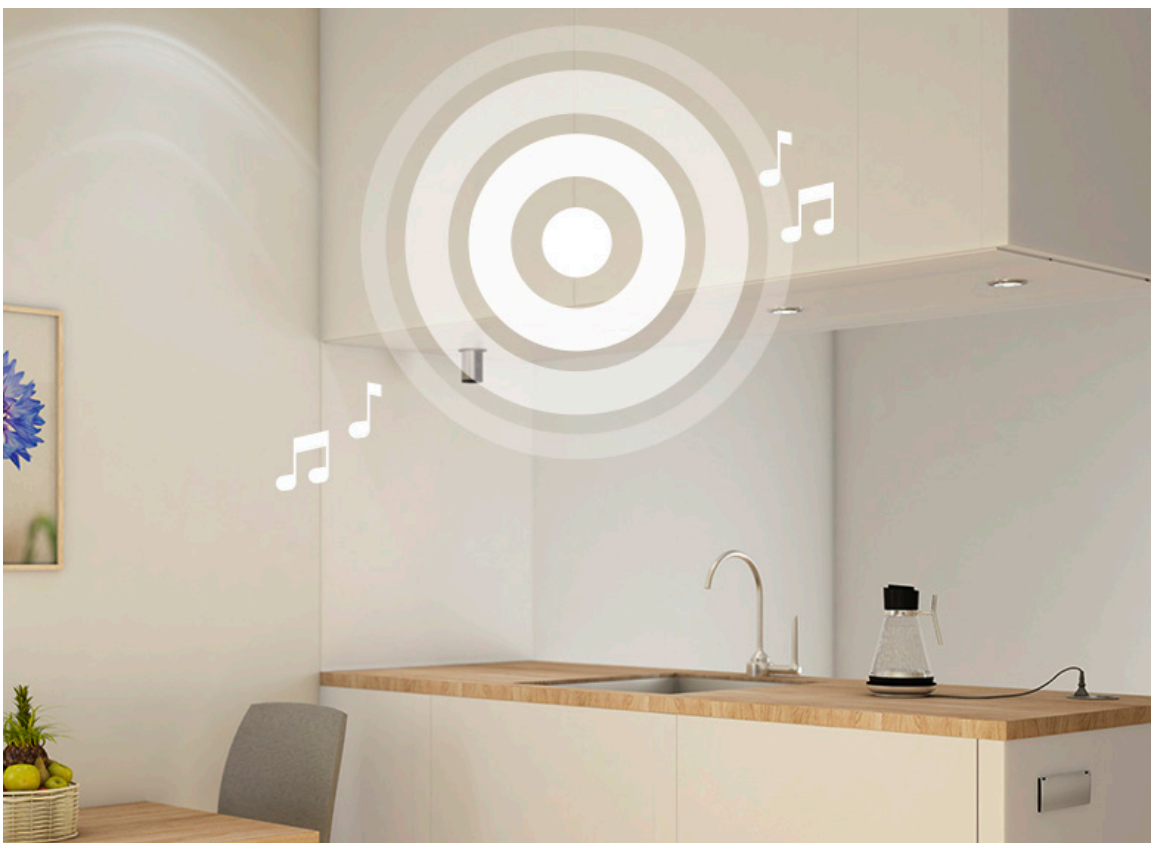

# ALTAVOZ INTUBLU

¿Le encanta la música y el buen diseño? ¿Le da importancia a un concepto de habitación bien diseñada donde prefiere no estropear la apariencia con un altavoz que no encaje? INTUBLU hace que los altavoces que estropean su habitación no se vean y parezcan algo del pasado, porque a partir de ahora, los muebles y las superficies reproducirán su lista de reproducción. INTUBLU consta de dos altavoces de sonido sobre estructura y un receptor Bluetooth. Monte todo en el lugar que prefiera: en el interior de un módulo de cocina, una puerta de armario o detrás del espejo de su baño, emparéjelo con tu teléfono móvil u otros dispositivos a través de Bluetooth para inmediatamente disfrutar su música con la mejor calidad de sonido. La vibración de la superficie lograda por INTUBLU le permite aprovechar al máximo los existentes muebles.

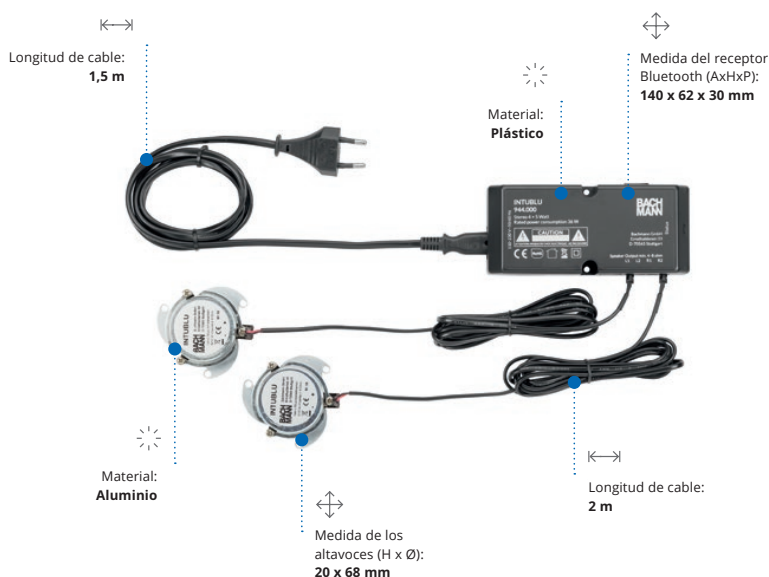

| Altavoz INTUBLU para emparejar mediante Bluetooth a su dispositivo electrónico

Ref.	Acabado	Versión	Medida receptor Bluetooth (AxPxH)	Medida altavoces (H x Ø):	Wattios de los altavoces	P.V
IL 944	Negro con altavoces aluminio	Superficie	140 x 62 x 30 mm	20 x 68 mm	Audio outputs: 2 x 10 W (mono/steréo)	179,00

## ENCHUFES DE SUPERFICIE

# ENERGY BOX RINCÓN

Energy Box de 90° telescópico de acero inoxidable para rincón. Ideal para esquinas, desde bajo del mueble hasta la encimera o en interior de mueble. La altura es regulable desde 460 mm hasta 580 mm. Se puede elegir cualquiera de sus 3 versiones: 4 enchufes, 3 enchufes más 1 interruptor (el interruptor controla cualquier luz conectada a este interruptor) o la última versión 3 enchufes más 1 toma USB cargador.



| 4 enchufes



| 3 enchufes + 1 interruptor

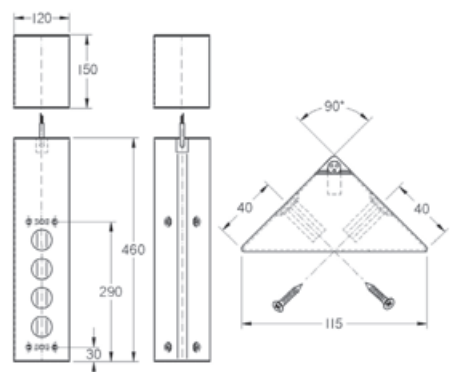

Ref.	Acabado	Medida	Número de enchufes	P.v.
IL 401			4	88,00
IL 501	Inox	460-580 mm	3 + 1 interruptor	98,00
IL 404			3 + 1 USB cargador (5V/1A)	99,50



## ENERGY BOX DOBLE VERSIÓN

Energy Box telescópico Doble Versión es ideal para montaje en pared o en esquinas de 90° y una solución eficiente para una conexión de corriente de fácil acceso en la cocina. Cuenta con 3 versiones, 4 enchufes, 4 enchufes + interruptor y 4 enchufes + interruptor + 2 USB cargadores. En las 2 versiones que llevan interruptor sirve para abrir o cerrar el paso de corriente a los enchufes y USB. Fabricada en acero inoxidable ofrece un diseño atemporal por lo que resulta adecuada para todas las cocinas.

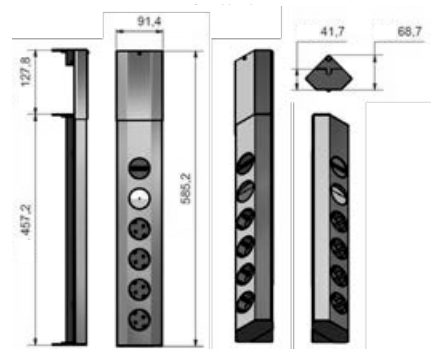
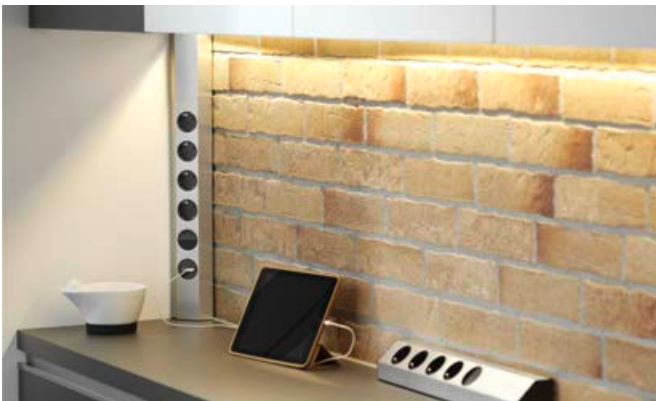

| 4 enchufes

| 4 enchufes + interruptor

| 4 enchufes + interruptor + 2 USB cargador

Ref.	Acabado	Medida	Número de enchufes	P.v.
IL 006			4	76,00
IL 007	Inox	457-585 mm	4 + Interruptor	88,00
IL 008			4 + interruptor + 2 USB cargadores (5,2V/2,15A)	108,00

# ENERGY BOX 400

Energy Box de 90° para rincón. Además de las dos versiones existentes en acabado aluminio, IL 400 (2 enchufes) e IL 500 (1 enchufe y 1 interruptor que controla la luz que le conectemos al energy box), incorporamos como novedad, la versión de 2 enchufes en acabado blanco.



| Acabado aluminio



| Acabado blanco

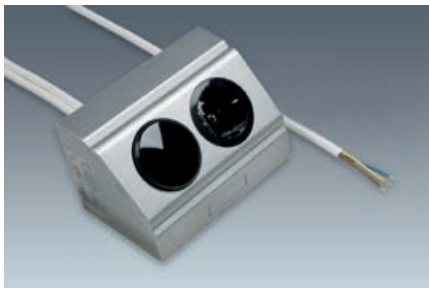

| 1 enchufe + 1 interruptor



| 2 Enchufes

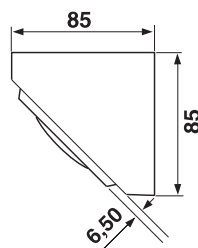
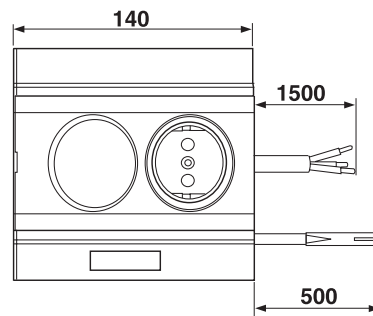

Ref.	Acabado	Número de enchufes	P.v.
IL 400	ABS acabado aluminio	2 enchufes	39,00
II 500		1 enchufe + 1 interruptor	41,00
IL 400-BA	ABS acabado blanco	2 enchufes	39,00

## ENERGY BOX LIDS Y TRIANGLE

### ENERGY BOX LIDS

Energy box para instalar en ángulos de 90 grados, en acero inoxidable con 2 enchufes con tapa de protección de plástico. La tapa le da una mayor seguridad y a la par que elegancia, al no estar visibles ni accesibles en un primer momento, ambos enchufes.

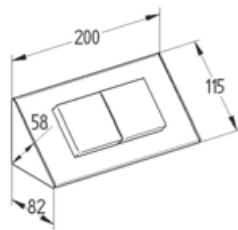

Ref.	Acabado	Número de enchufes	P.v.
IL 801 H	Inox	2 con tapas	72,00

### ENERGY BOX TRIANGLE

Energy box para rincón con 3 enchufes en acabado acero inox o negro y forma triangular. Ideal para aprovechar el espacio muerto de un rincón y dotarlo de un centro de enchufes muy práctico

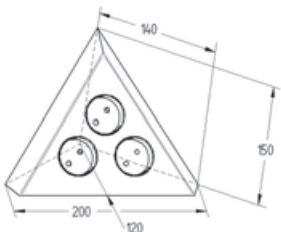

| IL 803-NG (Acabado negro)



| IL 803-NG (Acabado inox)

Ref.	Acabado	Número de enchufes	P.v.
IL 803	Inox	3	64,00
IL 803-NG	Negro		85,00

## ENCHUFES DE SUPERFICIE

# ENERGY BOX COMPACT

El nuevo enchufe Compact de Cucine Oggi es plano y de superficie. Está acabado en inox o negro mate y lleva 3 enchufes (1 enchufe Schuko frontal de 16A y 2 enchufes Europlug laterales, uno por cada lado de 6A) y 2 USB cargadores (5V/2A máx). Está pensado para ir instalado tanto en vertical contra la trasera o pared. También se puede usar debajo de los muebles altos en horizontal. Es discreto y muy fácil de instalar.



| IL 256-NG en acabado negro mate



| IL 256-NG en acabado negro mate



| IL 256-USB en acabado inox

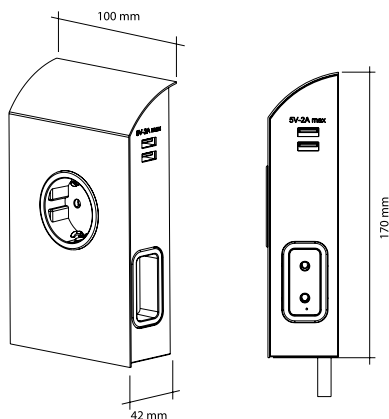

Ref.	Acabado	Número de enchufes	P.v.
IL 256-USB	Inox	3 + 2 USB cargadores (5V/2A máx)	94,00
IL 256-NG	Negro mate	3 + 2 USB cargadores (5V/2A máx)	93,00

## ENERGY BOX ANGLE

El nuevo enchufe Angle de Cucine Oggi está fabricado en inox y está pensado para ir instalado en un ángulo de 90 grados, con 2 enchufes y un USB cargador.

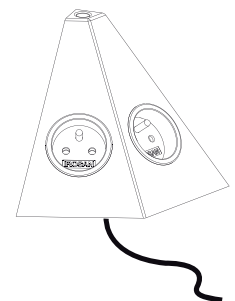
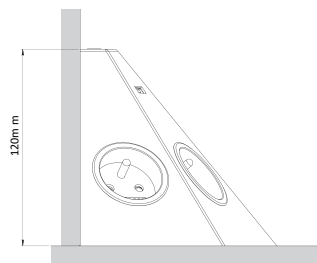
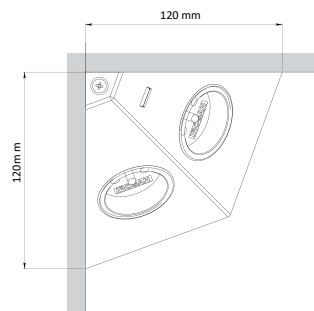

Ref.	Acabado	Número de enchufes	P.v.
IL 259-USB	Inox	2 + 1 USB cargador (5V/2A)	66,00

# V-DOCK

El energy box V-Dock está fabricado en aluminio y lleva 3 tomas de corriente. Es ideal para ser usado en un rincón, o cualquier esquina, tanto en vertical como en horizontal. Puede ser fijado en un ángulo de 90°, aprovechando una esquina, o colocado debajo de los muebles altos de la cocina o baño. También se usa mucho para los interiores de los muebles persianas para conectar la cafetera, batidora u otros utensilios.



IL 711-NG (Acabado negro)



IL 711 (Acabado aluminio)

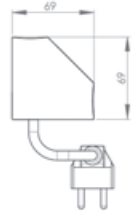
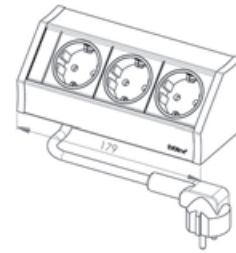

Ref.	Acabado	Número de enchufes	P.v.
IL 711	Aluminio	3	73,00
IL 711-USB		2 + 1 USB cargador (5V/2,1A)	85,00
IL 711-NG	Negro	3	92,00
IL 711-USB-NG		2 + 1 USB cargador (5V/2,1A)	155,00

## ENCHUFE EN CUÑA

Cuña en inox para instalación bajo mueble formando 90°. Disponible con interruptor y foco LED a juego bajo pedido. Consultar disponibilidad.

FORMA E FUNZIONE

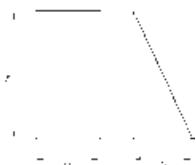

Ref.	Acabado	Número de enchufes	P.v.
F CUÑA-ENC	Inox	1	20,00

# GRAVITY

Gravity es el juego de enchufes para rincón de Cucine Oggi. En su posición cerrada, el Gravity está oculto dentro de una discreta y elegante carcasa de acero inoxidable que aparece simplemente con una ligera presión en la parte baja.

El Gravity puede ser usado debajo de los muebles altos, en cualquier punto que tenga esquina de 90°. Aprovechamos el espacio perdido con un innovador sistema de 2 enchufes que puede llevar la opción de USB cargador.

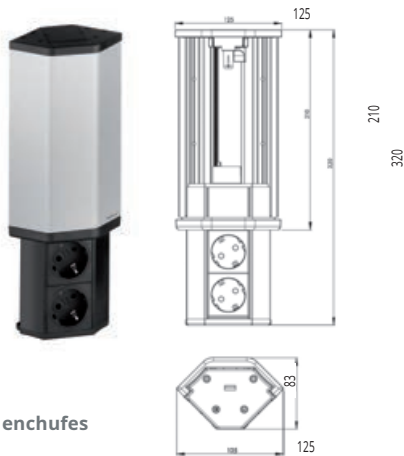

| 2 enchufes



| 2 enchufes + 1 USB cargador  
USB inferior siempre visible

Ref.	Acabado	Número de enchufes	P.v.
IL 730	Inox	2	122,00
IL 731 USB	Negro	2 + 1 USB cargador (5V/2,1A)	172,00

ENCHUFES DE SUPERFICIE

## REGLETA MULTISYSTEM

Regleta con enchufes para bajo mueble, esquina de 90 grados o interior de persiana, en blanco.





## REGLETA MULTISYSTEM

El energy box Multisystem, es una regleta de aluminio en acabado blanco, con 3 enchufes y 2 USB cargadores (5V/2A máx). Ideal para ir instalada debajo de mueble o en el interior de un mueble persiana, para aportar al mueble un centro de conexiones eléctricas muy necesario. Tanto los enchufes como los USB cargadores llevan tapa de protección.

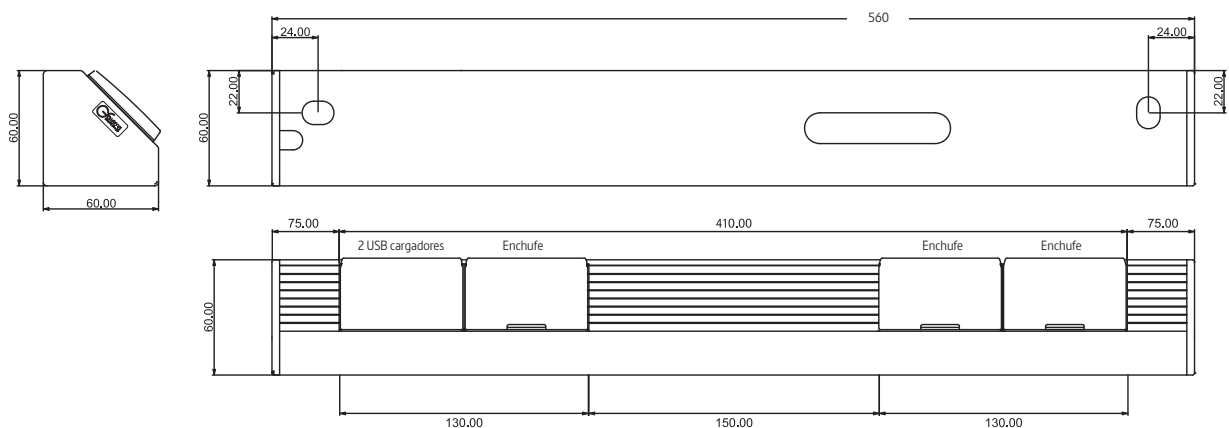

| Energy box Multisystem con 3 enchufes y 2 USB´s de carga.

Ref.	Acabado	Versión	Medida (AxPxH)	Número de enchufes	P.V
IL 604-USB	Blanco	Superficie	560 x 60 x 60 mm	3 + 2 USB cargadores (5V/2A máx)	155,00

ENCHUFES DE SUPERFICIE

## REGLETA LD 8115 AS

Regleta de LED de superficie con 2 enchufes y 2 USB cargadores



# REGLETA LD 8115 AS

Regleta de LED de superficie con 2 enchufes y 2 USB cargadores. La regleta lleva una luz LED y su transformador necesario incorporado en la regleta con lo que funciona a 220V. Fabricada sobre una carcasa de metal con tapas de plástico con cubierta satinada contiene un interruptor mecánico on/off, 2 enchufes Schuko con protección infantil y 2 puertos de carga USB 5V/1A para carga de dispositivos externos. Tiene la posibilidad de añadir dos accesorios opcionales, un estante multiusos o un set de 6 ganchos.



 Sin transformador  
Funciona a 220V

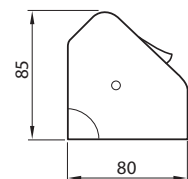
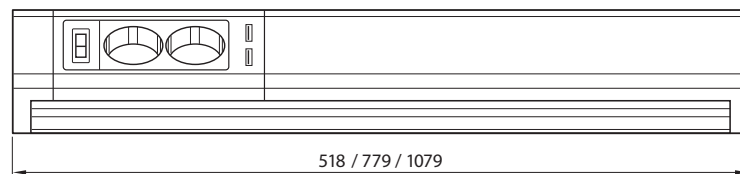

## Regleta LED LD 8115 AS con 2 enchufes y 2 USB cargadores

Ref. 4000K Nat.	3000K Cál.	Acabado	Versión	Medida (L)	Wattios	Voltaje	Interruptor	P.v.
IL 363/60	IL 363/60-830	Blanco	Superficie	518 mm	10 W	220 V	Sí	70,00
IL 363/90	IL 363/90-830			779 mm	15 W			79,00
IL 363/120	IL 363/120-830			1079 mm	20 W			105,00

## ACCESORIOS OPCIONALES

Ref.	Descripción	Medidas (AxPxH)	Acabado	P.v.
IL 363-SET	Set de 6 ganchos		Blanco	10,00
IL 363-ESTANTE	Estante	220x110x25mm		19,00

# INTERIORES DE CAJÓN

---

## CUBERTEROS DE PLÁSTICO

ABS ECONÓMICO	230
CONNECT	236
CUBERTERO ISLAND	240
FUSION SYSTEM	244

## CUBERTEROS DE MADERA

CUIBUS	250
ORGANIQ	254
OPEN SYSTEM	260
CUBERTERO MIX ANTRACITA	266
COMBI SYSTEM	272
LACADOS EN BLANCO	280
SERIE FINELINE	284
MODULAR SYSTEM	288
CUBERTEROS MARINOS	300
CUTTING - HAYA ALISTONADA	304



CUBERTEROS DE PLÁSTICO  
**ABS ECONÓMICO**

Los cuberteros más vendidos a un primer precio inmejorable, ahora más resistentes.



## ABS ECONÓMICO

Cuberteros en poliestireno disponibles en múltiples medidas en una sola pieza. Hemos ampliado la familia con 6 posibilidades diferentes. Tenemos disponible el ya conocido cubertero Classic y el nuevo cubertero Visio, cada uno en 3 colores, gris, blanco y antracita. Disponemos los cuberteros en una medida máxima (indicada en cada tabla) para poder ajustarlos a cualquier marca de cajón. Indicar modelo de cajón y medida de costado de mueble (16 mm o 19 mm) al hacer su pedido. Ahora con mayor resistencia puesto que están fabricados con planchas de 2,2 mm de grosor.



| Visio antracita



| Classic gris



| Classic blanco

## | Cubertero para cajón de 300 mm

Ref.	Cajón	Modelo	Color	Divisiones	Medida Máx. (AxPxH)	P.v.
4030.1	300 mm	Classic	Gris	4	240 x 480 x 55 mm	6,50
4030.2			Blanco			6,50
4030.3			Antracita			6,50
4030.6		Visio	Gris	4	240 x 480 x 55 mm	6,50
4030.7			Blanco			6,50
4030.8			Antracita			6,50



| Visio antracita

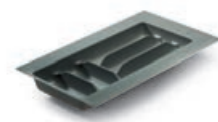

| Classic gris



| Classic blanco

## | Cubertero para cajón de 350 mm

Ref.	Cajón	Modelo	Color	Divisiones	Medida Máx. (AxPxH)	P.v.
4035.1	350 mm	Classic	Gris	5	290 x 480 x 55 mm	6,90
4035.2			Blanco			6,90
4035.3			Antracita			6,90
4035.6		Visio	Gris	4	290 x 480 x 55 mm	6,90
4035.7			Blanco			6,90
4035.8			Antracita			6,90



| Classic gris



| Classic blanco

## | Cubertero para cajón de 400 mm

Ref.	Cajón	Modelo	Color	Divisiones	Medida Máx. (AxPxH)	P.v.
4040.1	400 mm	Classic	Gris	5	340 x 480 x 55 mm	7,20
4040.2			Blanco			7,20
4040.3			Antracita			7,20
4040.6		Visio	Gris	5	340 x 480 x 55 mm	7,20
4040.7			Blanco			7,20
4040.8			Antracita			7,20



| Visio antracita

Indicar modelo de cajón y medida de costado de mueble (16 mm o 19 mm) al hacer su pedido.

# CUBERTEROS DE PLÁSTICO ABS ECONÓMICO



| Visio antracita



| Classic gris



| Classic blanco

## | Cubertero para cajón de 450 mm

Ref.	Cajón	Modelo	Color	Divisiones	Medida Máx. (AxPxH)	P.v.
4045.1	450 mm	Classic	Gris	6	390 x 480 x 55 mm	7,70
4045.2			Blanco			7,70
4045.3			Antracita			7,70
4045.6		Visio	5	Gris	390 x 480 x 55 mm	7,70
4045.7				Blanco		7,70
4045.8				Antracita		7,70



| Visio antracita



| Classic gris



| Classic blanco

## | Cubertero para cajón de 500 mm

Ref.	Cajón	Modelo	Color	Divisiones	Medida Máx. (AxPxH)	P.v.
4050.1	500 mm	Classic	Gris	6	440 x 480 x 55 mm	8,00
4050.2			Blanco			8,00
4050.3			Antracita			8,00
4050.6		Visio	6	Gris	440 x 480 x 55 mm	8,00
4050.7				Blanco		8,00
4050.8				Antracita		8,00



| Visio antracita



| Classic gris



| Classic blanco

## | Cubertero para cajón de 600 mm

Ref.	Cajón	Modelo	Color	Divisiones	Medida Máx. (AxPxH)	P.v.
4060.1	600 mm	Classic	Gris	7	540 x 480 x 55 mm	8,10
4060.2			Blanco			8,10
4060.3			Antracita			8,10
4060.6		Visio	7	Gris	540 x 480 x 55 mm	8,10
4060.7				Blanco		8,10
4060.8				Antracita		8,10

Indicar modelo de cajón y medida de costado de mueble (16 mm o 19 mm) al hacer su pedido.



# ABS ECONÓMICO



| Visio antracita



| Classic gris

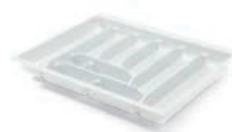

| Classic blanco

## | Cubertero para cajón de 700 mm

Ref.	Cajón	Modelo	Color	Divisiones	Medida Máx. (AxPxH)	P.v.
4070.1	700 mm	Classic	Gris	10	640 x 480 x 55 mm	13,80
4070.2			Blanco			13,80
4070.3			Antracita			13,80
4070.6		Visio	Gris	8	640 x 480 x 55 mm	13,80
4070.7			Blanco			13,80
4070.8			Antracita			13,80



| Visio antracita



| Classic gris



| Classic blanco

## | Cubertero para cajón de 800 mm

Ref.	Cajón	Modelo	Color	Divisiones	Medida Máx. (AxPxH)	P.v.
4080.1	800 mm	Classic	Gris	9	740 x 480 x 55 mm	14,40
4080.2			Blanco			14,40
4080.3			Antracita			14,40
4080.6		Visio	Gris	9	740 x 480 x 55 mm	14,40
4080.7			Blanco			14,40
4080.8			Antracita			14,40



| Visio antracita



| Classic gris



| Classic blanco

## | Cubertero para cajón de 900 mm

Ref.	Cajón	Modelo	Color	Divisiones	Medida Máx. (AxPxH)	P.v.
4090.1	900 mm	Classic	Gris	9	840 x 480 x 55 mm	14,90
4090.2			Blanco			14,90
4090.3			Antracita			14,90
4090.6		Visio	Gris	9	840 x 480 x 55 mm	14,90
4090.7			Blanco			14,90
4090.8			Antracita			14,90

Indicar modelo de cajón y medida de costado de mueble (16 mm o 19 mm) al hacer su pedido.

# CUBERTEROS DE PLÁSTICO ABS ECONÓMICO



| Visio antracita



| Classic gris



| Classic blanco

## | Cubertero para cajón de 1000 mm

Ref.	Cajón	Modelo	Color	Divisiones	Medidas (AxPxH)	P.v.
40100.1	1000 mm	Classic	Gris	10	940 x 480 x 55 mm	16,50
40100.2			Blanco			16,50
40100.3			Antracita			16,50
40100.6	Visio	Visio	Gris	9	940 x 480 x 55 mm	16,50
40100.7			Blanco			16,50
40100.8			Antracita			16,50



| Visio antracita



| Classic gris



| Classic blanco

## | Cubertero para cajón de 1200 mm

Ref.	Cajón	Modelo	Color	Divisiones	Medidas (AxPxH)	P.v.
40120.1	1200 mm	Classic	Gris	14	1140 x 480 x 55 mm	18,50
40120.2			Blanco			18,50
40120.3			Antracita			18,50
40120.6	Visio	Visio	Gris	12	1140 x 480 x 55 mm	18,50
40120.7			Blanco			18,50
40120.8			Antracita			18,50

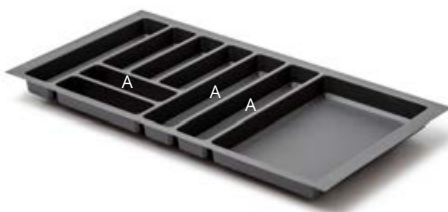

## ACCESORIOS

### | Separador Abs para división horizontal o vertical para insertar en el hueco A de cualquier cubertero

Ref.	Modelo	Color	Para insertar en	P.v.
4001.2	Classic	Blanco	A	1,50
4001.4		Antracita		1,50
4001.6	Visio	Gris		1,50
4001.7		Blanco		1,50
4001.8		Antracita		1,50



| Classic



| Classic



| Visio



| Visio



| Visio

## ABS ECONÓMICO



Classic en blanco

CUBERTEROS DE PLÁSTICO

## CONNECT

El cubertero Connect es un sistema altamente flexible, ofreciendo un diseño componible.



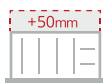

Posibilidad de solicitar estos cuberteros para cajones de guía de hasta 550 mm

El nuevo sistema Connect es ilimitado por los lados del cajón, pero conectado en sí mismo. Esa es la nueva idea. Los pocos elementos que componen el sistema se conectan entre sí en un sistema altamente flexible, ofreciendo un diseño componible, estable y una sensación que conviene inmediatamente. Los elementos de poliestireno se ajustan utilizando conectores simples que permiten una gran variedad de diseños. Es adecuado para su uso en todos los sistemas de cajones y en todos los anchos y profundidades.

#### Cubertero de hasta 529 mm de profundidad (ajustable)

Ref.	Color	Medidas (AxPxH)	P.v.
CO 529	Antracita	275 x 529 x 50 mm	22,00

#### Cubertero 40/20 con 3 divisiones

Ref.	Color	Medidas (AxPxH)	P.v.
CO 40	Antracita	200 x 400 x 50 mm	16,00

#### Cubertero 30/10 con 1 división

Ref.	Color	Medidas (AxPxH)	P.v.
CO 30	Antracita	100 x 300 x 50 mm	11,00

#### Divisor en forma de L (set de 2 unidades)

Ref.	Color	Medidas (AxPxH)	P.v.
CO 25	Antracita	100 x 250 x 50 mm	13,00

#### Divisor en forma de E

Ref.	Color	Medidas (AxPxH)	P.v.
CO 20	Antracita	100 x 200 x 50 mm	8,00

#### Conector para unión de elementos

Ref.	Color	Medidas (AxPxH)	P.v.
CO 15	Rojo	45 x 20 x 20 mm	0,90

#### TAPETE ANTIDESLIZANTE PARA USAR COMO FONDO NEGRO



#### Tapete antideslizante Pearl

Ref.	Acabado	Para cajón de	Medida Máx. (AxP)	P.v.
PL50/60.3	Negro	600 mm	525 X 482 mm	5,30
PL50/90.3		900 mm	825 X 482 mm	8,30
PL50/120.3		1200 mm	1125 x 482 mm	11,00
PGMAX.3			1300 x 650 mm	19,00

El tapete es fácilmente recortable, por lo que se puede ajustar a cualquier medida o marca de cajón.

Indicar modelo de cajón y medida de costado de mueble (16 mm o 19 mm) al hacer su pedido.

CUBERTEROS DE PLÁSTICO

# CONNECT

EJEMPLOS VALORADOS

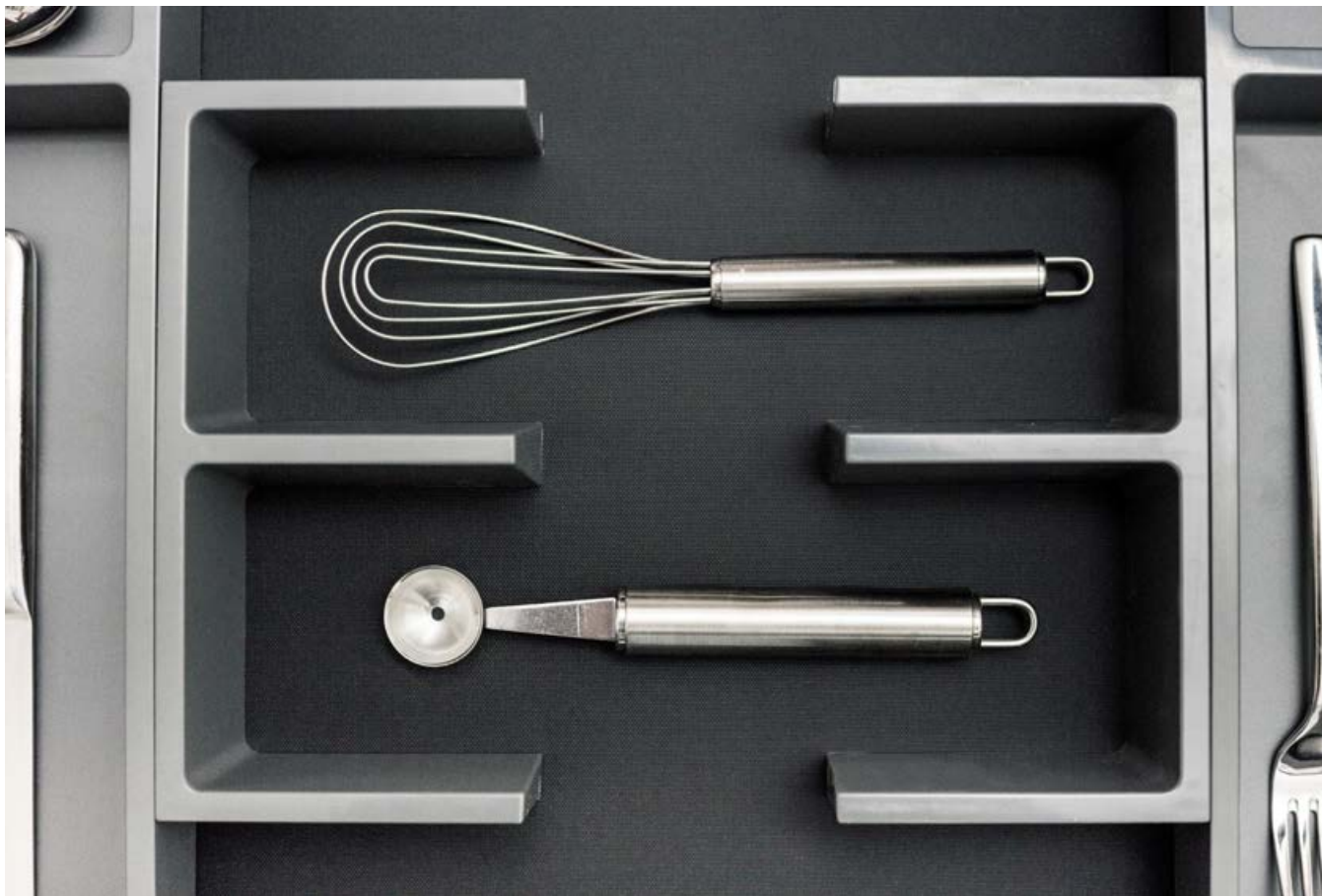

Posibilidad de solicitar estos cubiertos para cajones de guía de hasta 550 mm



**| Cubertero apropiado para cajones de 450-600 mm compuesto por:**

- 1 Cubertero 40/20 (CO 40)
- 1 Divisor en forma de E (CO 20)
- 1 Conector para unión de elementos (CO 15)
- 1 Tapete antideslizante para 600 mm (recortable)

Ref.	Cajón	P.v.
<b>CONNECT 601</b>	450-600 mm	30,20



**| Cubertero apropiado para cajones de 450-600 mm compuesto por:**

- 1 Cubertero de 529 mm (CO 529) (ajustable)
- 1 Tapete antideslizante para 600 mm (recortable)

Ref.	Cajón	P.v.
<b>CONNECT 603</b>	450-600 mm	27,30

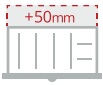

Posibilidad de solicitar estos cuberteros para cajones de guía de hasta 550 mm



**| Cubertero apropiado para cajones de 700-900 mm compuesto por:**

- 2 Cuberteros 40/20 (CO 40)
- 2 Divisores en forma de E (CO 20)
- 2 Conectores para unión de elementos (CO 15)
- 1 Tapete antideslizante para 900 mm (recortable)

Ref.	Cajón	P.v.
<b>CONNECT 901</b>	700-900 mm	58,10



**| Cubertero apropiado para cajones de 700-900 mm compuesto por:**

- 2 Cuberteros de 529 mm (CO 529) (ajustable)
- 1 Tapete antideslizante para 900 mm (recortable)

Ref.	Cajón	P.v.
<b>CONNECT 903</b>	700-900 mm	52,30

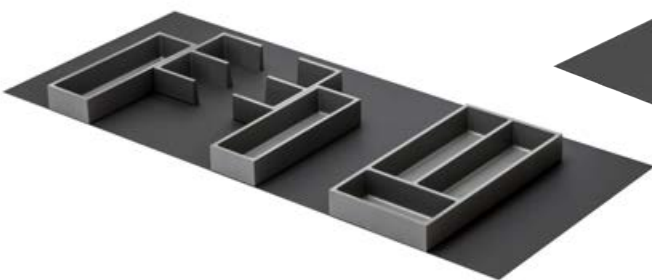

**| Cubertero apropiado para cajones de 700-1200 mm compuesto por:**

- 1 Cubertero 40/20 (CO 40)
- 2 Cuberteros 30/10 con 1 división (CO 30)
- 2 Divisores en forma de E (CO 20)
- 2 Conectores para unión de elementos (CO 15)
- 1 Tapete antideslizante para 1200 mm (recortable)

Ref.	Cajón	P.v.
<b>CONNECT 1201</b>	700-1200 mm	66,80



**| Cubertero apropiado para cajones de 1000-1200 mm compuesto por:**

- 2 Cuberteros 40/20 (CO 40)
- 2 Set de divisores en forma de L (CO 25)
- 4 Conectores para unión de elementos (CO 15)
- 1 Tapete antideslizante para 1200 mm (recortable)

Ref.	Cajón	P.v.
<b>CONNECT 1202</b>	1000-1200 mm	72,60

CUBERTEROS DE PLÁSTICO

## CUBERTERO ISLAND

Nunca 3 piezas (cubitero, portaespecies y portautensilios) han dado tanto de sí.





## CUBERTERO ISLAND

Cucine Oggi presenta su línea de cuberteros económicos Island. La familia consta de 3 piezas (cubertero, portaespecies y portautensilios) de 300 mm de ancho cerrados en sus laterales. Están fabricados en polipropileno en color gris antracita que se combina con un tapete rígido antideslizante en color negro. La familia de cuberteros Island es ideal para equipar los cajones más selectos con un toque de elegancia y a un precio realmente económico. Ideal para ser utilizado tanto en cajones de pequeñas medidas (a partir de 500 mm) como en cajones de 1200 mm usando las 3 piezas de la familia.



Cubertero en ABS



### | Cubertero de 300 mm de ancho y 6 divisiones verticales

Ref.	Medida Máx. (AxPxH)	Divisiones	P.v.
ACI 300	300 X 480 X 49 mm	6	17,00



### | Portaespecies de 300 mm de ancho

Ref.	Medida Máx. (AxPxH)	Divisiones	P.v.
ACI 311	300 X 480 X 49 mm	33	17,00



### | Portautensilios de 300 mm de ancho y 2 divisiones

Ref.	Medida Máx. (AxPxH)	Divisiones	P.v.
ACI 322	300 X 480 X 49 mm	2	17,00

Indicar modelo de cajón y medida de costado de mueble (16 mm o 19 mm) al hacer su pedido.

# CUBERTEROS DE PLÁSTICO

## CUBERTERO ISLAND



### ACCESORIOS PARA ACI 322



#### | División horizontal para ACI 322

Ref.	Medidas (AxPxH)	P.v.
ACI 322-DIV	166 x 10 x 30 mm	1,70



#### | Cuchillero para ACI 322

Ref.	Medidas (AxPxH)	Divisiones	P.v.
ACI 322-CH	166 x 433 x 30 mm	5	13,50

### TAPETE ANTIDESLIZANTE PARA USAR COMO FONDO NEGRO



#### | Tapete antideslizante Slim

Ref.	Acabado	Para cajón de	Medida Máx. (AxP)	P.v.
TG50/60.3	Negro	600 mm	525 X 482 mm	5,00
TG50/90.3		900 mm	825 X 482 mm	8,00
TG50/120.3		1200 mm	1125 x 482 mm	10,50

El tapete es fácilmente recortable, por lo que se puede ajustar a cualquier medida o marca de cajón.

Indicar modelo de cajón y medida de costado de mueble (16 mm o 19 mm) al hacer su pedido.

## CUBERTERO ISLAND



CUBERTEROS DE PLÁSTICO

## FUSION SYSTEM

Sistema de cuberteros para cajón que combina cubetas de plástico con varillas en aluminio.



Nuevo acabado negro transparente con varilla de aluminio negra

## FUSION SYSTEM

Sistema de cubiertos para cajón que combina cubetas de plástico con varillas en aluminio. Los cubiertos pueden ser en 3 combinaciones posibles, en blanco transparente con aluminio, en grafito transparente con varilla acabado inox y en negro transparente con varilla en negro. Además, ofrecemos la posibilidad de añadir un tapete antideslizante (en gris o negro) para aligerar el cubierto y crear huecos en el cajón de múltiples aplicaciones.

### CUBETA BASE

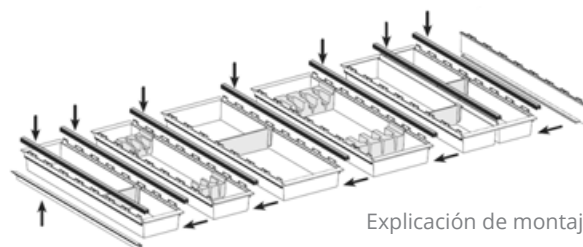

#### | Cubeta base de plástico para cajón de 300 mm (doble)

Ref.	Color	Medidas (AxPxH)	P.v.
5020.2	Blanco transparente	185 x 472 x 55 mm	12,00
5020.3	Grafito transparente		12,00
5020.4	Negro transparente		12,00

### ACCESORIOS



#### | Cubeta de plástico de 100 mm de ancho

Ref.	Color	Medidas (AxPxH)	P.v.
5010.2	Blanco transparente	100 x 472 x 55 mm	9,00
5010.3	Grafito transparente		9,00
5010.4	Negro transparente		9,00



#### | Cubeta de plástico de 150 mm de ancho

Ref.	Color	Medidas (AxPxH)	P.v.
5015.2	Blanco transparente	150 x 472 x 55 mm	9,00
5015.3	Grafito transparente		9,00
5015.4	Negro transparente		9,00



#### | Varilla unión para cubetas

Ref.	Color	P.v.
5030.2	Aluminio	5,00
5030.3	Acabado inox	6,00
5030.4	Acabado negro	6,00

Indicar modelo de cajón y medida de costado de mueble (16 mm o 19 mm) al hacer su pedido.

# CUBERTEROS DE PLÁSTICO

## FUSION SYSTEM



### | División horizontal para cubetas de plástico

Ref.	Color	Para cubeta	P.v.
5041.2		100 mm	1,00
5045.2	Blanco transparente	150 mm	1,20
5042.2		300 mm (set de 2)	1,50
5041.3		100 mm	1,00
5045.3	Grafito transparente	150 mm	1,20
5042.3		300 mm (set de 2)	1,50
5041.4		100 mm	1,00
5045.4	Negro transparente	150 mm	1,20
5042.4		300 mm (set de 2)	1,50



### | Terminal flexible para final de cubertero contra costilla de cajón

Ref.	Color	P.v.
5063.2	Blanco transparente	3,00
5063.3	Grafito transparente	3,00
5063.4	Negro transparente	3,00



### | Cuchillero en gris para cubetas de 150 mm

Ref.	Color	P.v.
5050.1	Gris	8,50



### | Terminal rígido en ángulo recto para final de cubertero visto

Ref.	Color	P.v.
5073.2	Blanco transparente	6,00
5073.3	Grafito transparente	6,00
5073.4	Negro transparente	6,00

## TAPETE ANTIDESLIZANTE PARA USAR COMO FONDO

### | Tapete antideslizante Slim en negro

Ref.	Acabado	Para cajón de	Medida Máx. (AxP)	P.v.
TG50/60.3		600 mm	525 X 482 mm	5,00
TG50/90.3	Negro	900 mm	825 X 482 mm	8,00
TG50/120.3		1200 mm	1125 x 482 mm	10,50

### | Tapete antideslizante Slim en gris

Ref.	Acabado	Para cajón de	Medida Máx. (AxP)	P.v.
TG50/60.1		600 mm	525 X 482 mm	5,00
TG50/90.1	Gris	900 mm	825 X 482 mm	8,00
TG50/120.1		1200 mm	1125 x 482 mm	10,50



El tapete es fácilmente recortable, por lo que se puede ajustar a cualquier medida o marca de cajón

Indicar modelo de cajón y medida de costado de mueble (16 mm o 19 mm) al hacer su pedido.

# FUSION SYSTEM

## EJEMPLOS VALORADOS

A continuación, presentamos una serie de cuberteros como ejemplos valorados con equipamientos de cajón del Fusion System. Estos cuberteros están valorados relleno todo el ancho del cajón con las cubetas de plástico, sin utilizar los tapetes antideslizantes. Los cuberteros encajan perfectamente en los cajones que indican su medida.



Versión blanco transparente con varilla alu.

### I Cubertero para 300 mm compuesto por:

- 1 Cubeta base de 300 con set de 2 divisiones
- 3 Varillas
- 2 Terminales flexibles

Ref.	Color	P.v.
<b>Fusion 30.2</b>	Blanco transparente con varilla alu.	34,50
<b>Fusion 30.3</b>	Grafito transparente con varilla inox.	37,50
<b>Fusion 30.4</b>	Negro transparente con varilla negra	37,50



### I Cubertero para 400 mm compuesto por:

- 1 Cubeta base de 300 con set de 2 divisiones
- 1 Cubeta de 100 con división
- 4 Varillas
- 2 Terminales flexibles

Ref.	Color	P.v.
<b>Fusion 40.2</b>	Blanco transparente con varilla alu.	49,50
<b>Fusion 40.3</b>	Grafito transparente con varilla inox.	53,50
<b>Fusion 40.4</b>	Negro transparente con varilla negra	53,50



Versión negro transparente con varilla negra

### I Cubertero para 450 mm compuesto por:

- 1 Cubeta base de 300 con set de 2 divisiones
- 1 Cubeta de 150 con división
- 4 Varillas
- 2 Terminales flexibles

Ref.	Color	P.v.
<b>Fusion 45.2</b>	Blanco transparente con varilla alu.	49,70
<b>Fusion 45.3</b>	Grafito transparente con varilla inox.	53,70
<b>Fusion 45.4</b>	Negro transparente con varilla negra	53,70



### I Cubertero para 500 mm compuesto por:

- 1 Cubeta base de 300 con set de 2 divisiones
- 2 Cubetas de 100 con división
- 5 Varillas
- 2 Terminales flexibles

Ref.	Color	P.v.
<b>Fusion 50.2</b>	Blanco transparente con varilla alu.	64,50
<b>Fusion 50.3</b>	Grafito transparente con varilla inox.	69,50
<b>Fusion 50.4</b>	Negro transparente con varilla negra	69,50

Indicar modelo de cajón y medida de costado de mueble (16 mm o 19 mm) al hacer su pedido.

# CUBERTEROS DE PLÁSTICO

## FUSION SYSTEM

EJEMPLOS VALORADOS



Versión blanco transparente con varilla alu.

### | Cubertero para 600 mm compuesto por:

- 1 Cubeta base de 300 con set de 2 divisiones
- 2 Cubetas de 150 con división
- 5 Varillas
- 2 Terminales flexibles

Ref.	Color	P.v.
<b>Fusion 60.2</b>	Blanco transparente con varilla alu.	64,90
<b>Fusion 60.3</b>	Grafito transparente con varilla inox.	69,90
<b>Fusion 60.4</b>	Negro transparente con varilla negra	69,90



### | Cubertero para 700 mm compuesto por:

- 1 Cubeta base de 300 con set de 2 divisiones
- 1 Cubeta de 100 con división
- 2 Cubetas de 150 con división
- 6 Varillas
- 2 Terminales flexibles

Ref.	Color	P.v.
<b>Fusion 70.2</b>	Blanco transparente con varilla alu.	79,90
<b>Fusion 70.3</b>	Grafito transparente con varilla inox.	85,90
<b>Fusion 70.4</b>	Negro transparente con varilla negra	85,90



Versión negro transparente con varilla negra

### | Cubertero para 750 mm compuesto por:

- 1 Cubeta base de 300 con set de 2 divisiones
- 3 Cubetas de 150 con división
- 6 Varillas
- 2 Terminales flexibles

Ref.	Color	P.v.
<b>Fusion 75.2</b>	Blanco transparente con varilla alu.	81,60
<b>Fusion 75.3</b>	Grafito transparente con varilla inox.	87,60
<b>Fusion 75.4</b>	Negro transparente con varilla negra	87,60



### | Cubertero para 800 mm compuesto por:

- 1 Cubeta base de 300 con set de 2 divisiones
- 2 Cubetas de 100 con división
- 2 Cubetas de 150 con división
- 7 Varillas
- 2 Terminales flexibles

Ref.	Color	P.v.
<b>Fusion 80.2</b>	Blanco transparente con varilla alu.	94,90
<b>Fusion 80.3</b>	Grafito transparente con varilla inox.	101,90
<b>Fusion 80.4</b>	Negro transparente con varilla negra	101,90

Indicar modelo de cajón y medida de costado de mueble (16 mm o 19 mm) al hacer su pedido.



# FUSION SYSTEM

EJEMPLOS VALORADOS



Versión grafito transparente con varilla inox.

### | Cútertero para 900 mm compuesto por:

- 1 Cubeta base de 300 con set de 2 divisiones
- 4 Cubetas de 150 con división
- 7 Varillas
- 2 Terminales flexibles

Ref.	Color	P.v.
<b>Fusion 90.2</b>	Blanco transparente con varilla alu.	95,30
<b>Fusion 90.3</b>	Grafito transparente con varilla inox.	102,30
<b>Fusion 90.4</b>	Negro transparente con varilla negra	102,30



### | Cútertero para 1000 mm compuesto por:

- 1 Cubeta base de 300 con set de 2 divisiones
- 4 Cubetas de 150 con división
- 1 Cubeta de 100 con división
- 8 Varillas
- 2 Terminales flexibles

Ref.	Color	P.v.
<b>Fusion 100.2</b>	Blanco transparente con varilla alu.	110,30
<b>Fusion 100.3</b>	Grafito transparente con varilla inox.	118,30
<b>Fusion 100.4</b>	Negro transparente con varilla negra	118,30



### | Cútertero para 1200 mm compuesto por:

- 1 Cubeta base de 300 con set de 2 divisiones
- 6 Cubetas de 150 con división
- 9 Varillas
- 2 Terminales flexibles

Ref.	Color	P.v.
<b>Fusion 120.2</b>	Blanco transparente con varilla alu.	125,70
<b>Fusion 120.3</b>	Grafito transparente con varilla inox.	134,70
<b>Fusion 120.4</b>	Negro transparente con varilla negra	134,70



Versión grafito transparente con varilla inox.

Indicar modelo de cajón y medida de costado de mueble (16 mm o 19 mm) al hacer su pedido.

CUBERTEROS DE MADERA

## CUIBUS

---

Nuevo cubertero que combina divisiones horizontales de aluminio en color antracita con piezas en nogal.



# CUIBUS

La serie BelNet Cuibus consta de varias divisiones de aluminio lacado piombo (antracita) y laminado compacto rechapado nogal, que divide el cajón horizontalmente. Estas divisiones pueden alojar todos los accesorios del Canal de Superficie más unos accesorios pequeños extra diseñados especialmente para estos tipos de cubertero. BelNet Cuibus ha sido diseñado para acoplarse a la mayoría de los laterales metálicos de los cajones de guía de 500 mm presentes en el mercado, en módulos de ancho 600 mm, 900 mm y 1200 mm (otras medidas intermedias se pueden obtener ajustando las medidas estándar). Extremadamente práctico y flexible, BelNet Cuibus, puede optimizar el espacio de los cajones de la mejor manera posible. Añada si lo desea un tapete antideslizante debajo de estos gaveteros si quiere que el resultado sea perfecto.



Posibilidad de solicitar estos cuberteros con la ampliación de madera para cajones de guía de hasta 650 mm

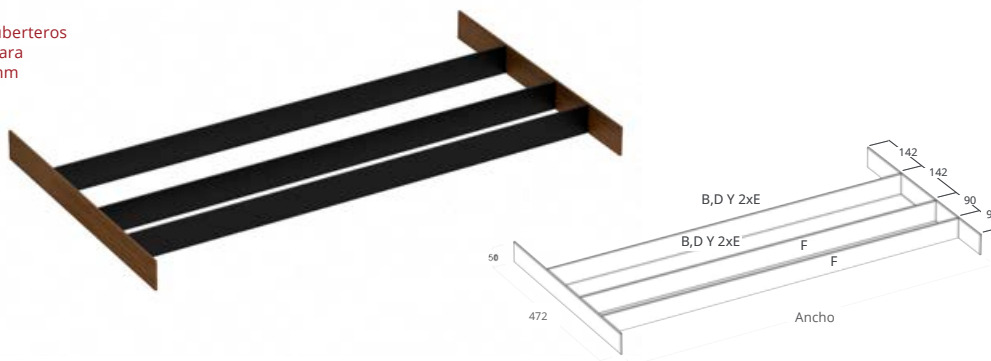

Cubertero con divisiones horizontales en color aluminio piombo (antracita) y laterales laminados rechapado en nogal.

Ref.	Cajón	Medida Máx. (AxPxH)	Divisiones	P.v.
BN523.001.04	600 mm	521 x 472 x 50 mm		78,00
BN523.001.05	900 mm	821 x 472 x 50 mm	4 horizontales	92,00
BN523.001.06	1200 mm	1121 x 472 x 50 mm		102,00

## ACCESORIOS



Distanciador recortable opcional para profundidad 480 mm L=1150 mm

Ref.	Acabado	Medida	P.v.
DB802.001.007	Aluminio Piombo (Antracita)	1150 mm	15,00

Ampliación de madera en forma de L para insertar en la parte posterior del cubertero, y usar estos cuberteros en cajones de guías de hasta 650 mm de profundidad.

Ref.	Medidas (AxPxH)	P.v.
6065 L	1125 x 150 x 50 mm	81,00

## TAPETE ANTIDESLIZANTE PARA USAR COMO FONDO NEGRO



Tapete antideslizante Pearl

Ref.	Acabado	Para cajón de	Medida Máx.(AxP)	P.v.
PL50/60.3	Negro	600 mm	525 X 482 mm	5,30
PL50/90.3		900 mm	825 X 482 mm	8,30
PL50/120.3		1200 mm	1125 x 482 mm	11,00
PGMAX.3		Med. máxima	1300 x 650 mm	19,00

El tapete es fácilmente recortable, por lo que se puede ajustar a cualquier medida o marca de cajón.

Indicar modelo de cajón y medida de costado de mueble (16 mm o 19 mm) al hacer su pedido.

## CUBERTEROS DE MADERA

# CUIBUS



Posibilidad de solicitar estos cuberteros con la ampliación de madera para cajones de guía de hasta 650 mm

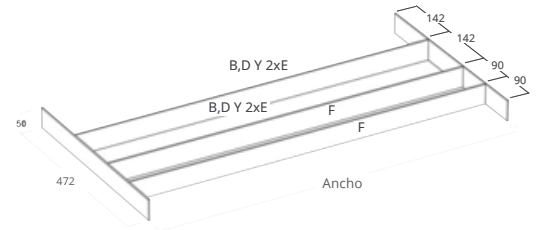

### Posición de los accesorios en el cubertero Cuibus

#### ACCESORIO MODELO B

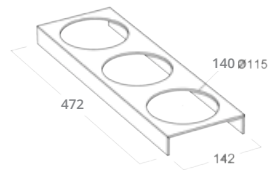
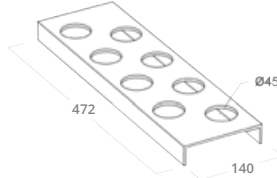
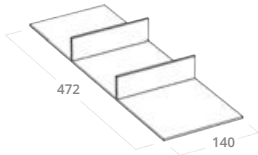
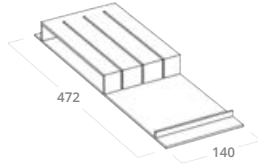
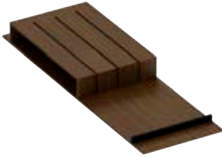

#### Cuchillero para 3 cuchillos B

Ref.	Acabado	Accesorio	P.v.
BN521.003.001	Nogal	B	63,00

#### Separador para 3 huecos B

Ref.	Acabado	Accesorio	P.v.
BN521.006.001	Nogal	B	79,00

#### Portaespecies para 8 (diám. 45 mm)

Ref.	Acabado	Accesorio	P.v.
BN521.004.001	Nogal	B	63,00

#### Portabotes para 3 (diám. 115 mm)

Ref.	Acabado	Accesorio	P.v.
BN521.001.002	Nogal	B	63,00

#### ACCESORIO MODELO D

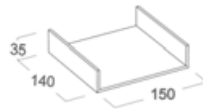
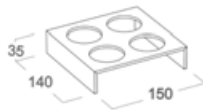

#### Portaespecies para 4 (diám. 45 mm)

Ref.	Acabado	Accesorio	P.v.
BN508.002.003	Nogal	D	58,00

#### Bandeja universal corta

Ref.	Acabado	Accesorio	P.v.
BN508.001.003	Nogal	D	42,00

#### ACCESORIO MODELO E

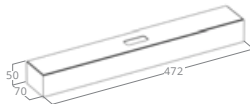

#### Portarrollos (individual). Aconsejable instalar 2

Ref.	Acabado	Accesorio	P.v.
BN521.008.004	Aluminio Piombo (Antracita)	E	75,00

#### ACCESORIO MODELO F

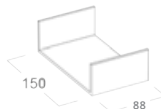

#### Bandeja universal pequeña

Ref.	Acabado	Accesorio	P.v.
BN523.003.002	Nogal	F	40,00

Indicar modelo de cajón y medida de costado de mueble (16 mm o 19 mm) al hacer su pedido.

# CUIBUS



CUBERTEROS DE MADERA

## ORGANIQ

El primer cubertero fabricado con material reciclado negro con accesorios en corazón de fresno. Combinación perfecta con calidad óptima.



# ORGANIQ

Nueva familia de interiores de cajón, de la prestigiosa marca especializada Rockehausen, diseñada especialmente para Cucine Oggi. La familia consta de los propios cuberteros con divisiones horizontales de una sola pieza, fabricados con material reciclado OrganiQ, y pintados en negro. Completamos la familia con todos los accesorios en corazón de fresno, con la calidad característica del proveedor alemán. La unión de los 2 materiales hace que sean muy agradables a la vista, y nos aporten al cajón donde vayan instalados, una calidez y elegancia que sólo estos cuberteros les pueden dar. También disponible la versión para interiores de gavetero (ver sección).



Posibilidad de solicitar estos cuberteros con la ampliación de madera para cajones de guía de hasta 650 mm



### | Cubertero para cajón de 450 mm

Ref.	Cajón	Acabado	Medida Máx. (AxPxH)	P.v.
ORGA 45	450 mm	OrganiQ negro	375 x 480 x 48 mm	49,00



### | Cubertero para cajón de 500 mm

Ref.	Cajón	Acabado	Medida Máx. (AxPxH)	P.v.
ORGA 50	500 mm	OrganiQ negro	425 x 480 x 48 mm	55,00



### | Cubertero para cajón de 600 mm

Ref.	Cajón	Acabado	Medida Máx. (AxPxH)	P.v.
ORGA 60	600 mm	OrganiQ negro	525 x 480 x 48 mm	59,00

Indicar modelo de cajón y medida de costado de mueble (16 mm o 19 mm) al hacer su pedido.

## CUBERTEROS DE MADERA

# ORGANIQ

Posibilidad de solicitar estos cuberteros con la ampliación de madera para cajones de guía de hasta 650 mm



### | Cubertero para cajón de 700 mm

Ref.	Cajón	Acabado	Medida Máx. (AxPxH)	P.v.
ORGA 70	700 mm	OrganiQ negro	625 x 480 x 48 mm	68,00



### | Cubertero para cajón de 800 mm

Ref.	Cajón	Acabado	Medida Máx. (AxPxH)	P.v.
ORGA 80	800 mm	OrganiQ negro	725 x 480 x 48 mm	74,00



### | Cubertero para cajón de 900 mm

Ref.	Cajón	Acabado	Medida Máx. (AxPxH)	P.v.
ORGA 90	900 mm	OrganiQ negro	825 x 480 x 48 mm	79,00

Indicar modelo de cajón y medida de costado de mueble (16 mm o 19 mm) al hacer su pedido.





Posibilidad de solicitar estos cuberteros con la ampliación de madera para cajones de guía de hasta 650 mm

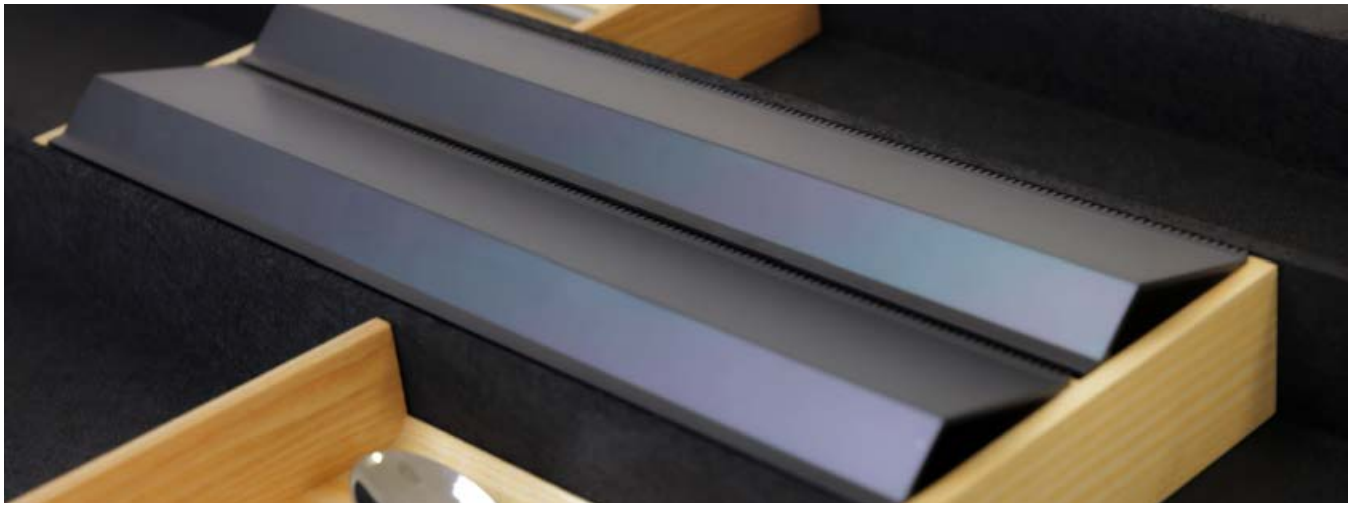

Cubertero para cajón de 1000 mm

Ref.	Cajón	Acabado	Medida Máx. (AxPxH)	P.v.
ORGA 100	1000 mm	OrganiQ negro	925 x 480 x 48 mm	92,00



Cubertero para cajón de 1200 mm

Ref.	Cajón	Acabado	Medida Máx. (AxPxH)	P.v.
ORGA 120	1200 mm	OrganiQ negro	1125 x 480 x 48 mm	99,00

Indicar modelo de cajón y medida de costado de mueble (16 mm o 19 mm) al hacer su pedido.

## CUBERTEROS DE MADERA

# ORGANIQ



Posibilidad de solicitar estos cuberteros con la ampliación de madera para cajones de guía de hasta 650 mm

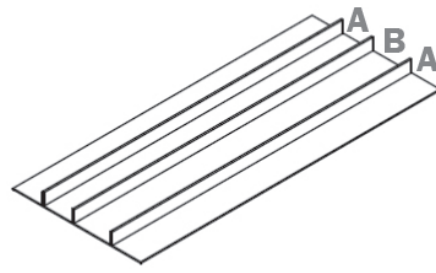

Posición de los accesorios en el cubertero OrganiQ

### ACCESORIOS PARA INSERTAR EN A



#### Portacubiertos corto para insertar en hueco A

Ref.	Acabado	Medida Máx. (AxPxH)	P.v.
CL1	Fresno	182 x 107 x 43 mm	23,00

#### Portacubiertos largo para insertar en hueco A

Ref.	Acabado	Medida Máx. (AxPxH)	P.v.
CL3	Fresno	242 x 107 x 43 mm	28,00

### ACCESORIOS PARA INSERTAR EN B



#### Cuchillero doble para insertar en hueco B

Ref.	Acabado	Medida Máx. (AxPxH)	P.v.
CL4	Fresno	443 x 137 x 26 mm	69,00

#### Cortapapel albal doble para insertar en hueco B

Ref.	Acabado	Medida Máx. (AxPxH)	P.v.
CL6	Fresno con tapas de aluminio antracita	342 x 137 x 43 mm	89,00

#### Especiero piramidal para insertar en hueco B

Ref.	Acabado	Medida Máx. (AxPxH)	P.v.
CL7	Fresno	343 x 137 x 16 mm	37,00

#### Portabotes para 3 botes para insertar en hueco B

Ref.	Acabado	Medida Máx. (AxPxH)	P.v.
CL8	Fresno	343 x 137 x 64 mm	99,00

#### Ampliación de madera en forma de L para insertar en la parte posterior del cubertero, y usar estos cuberteros en cajones de guías de hasta 650 mm de profundidad.

Ref.	Medidas (AxPxH)	P.v.
CS 065 L	1125 x 150 x 43 mm	49,50

Indicar modelo de cajón y medida de costado de mueble (16 mm o 19 mm) al hacer su pedido.

# ORGANIQ



## CUBERTEROS DE MADERA

# OPEN SYSTEM

Innovador y elegante sistema de interiores de cajón y de gaveteros, donde podemos crear nuestras propias composiciones, de una forma rápida y sencilla. Ideal para satisfacer gustos y requisitos personales, este sistema ofrece:

- Flexibilidad en la disposición de los elementos.
- Se requiere poco tiempo y esfuerzo para su instalación.
- El sistema aprovecha al máximo el espacio disponible.
- Sólo tres componentes: elementos divisorios en metal, perfiles de poliestireno, cajas de madera (disponible para cajones).
- Diseño elegante y sencillo.
- Sistema disponible para cajones y gaveteros.





Posibilidad de solicitar estos cuberteros con la ampliación de madera para cajones de guía de hasta 650 mm

Set de 2 perfiles

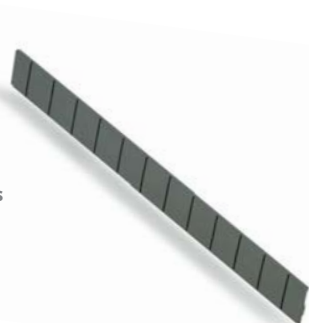

Altura 51 mm

División en metal



Cajas de madera



Cuchillero



Portaespecias



Set de 2 perfiles en poliestireno para cajón o gavetero

Ref.	Acabado	Para cajón de:	Medida Máx.	P.v.
OP 2030		300 mm	225 mm	8,00
OP 2040		400 mm	325 mm	9,00
OP 2045		450 mm	375 mm	10,00
OP 2050		500 mm	425 mm	12,00
OP 2060		600 mm	525 mm	14,00
OP 2070	Antracita	700 mm	625 mm	16,00
OP 2080		800 mm	725 mm	16,00
OP 2090		900 mm	825 mm	18,00
OP 2100		1000 mm	925 mm	20,00
OP 2110		1100 mm	1025 mm	22,00
OP 2120		1200 mm	1125 mm	22,00

División en metal para cajón

Ref.	Acabado	Para:	Medida (AxPxH)	P.v.
OP 2151	Antracita	Cajón	82 x 468 x 51 mm	14,00

Caja de madera

Ref.	Acabado	Modelo	Medida (AxPxH)	P.v.
OP 2162		Pequeño	80 x 162 x 50 mm	12,00
OP 2298	Roble	Grande	80 x 298 x 50 mm	20,00

Cuchillero de madera para 7 cuchillos

Ref.	Acabado	Medida (AxPxH)	P.v.
OP 2300	Roble	163 x 463 x 35 mm	72,00

Portaespecias con 3 carriles

Ref.	Acabado	Medida (AxPxH)	P.v.
OP 2400	Roble	163 x 463 x 35 mm	60,00

Ampliación de madera en forma de L para insertar en la parte posterior del cubertero, y usar estos cuberteros en cajones de guías de hasta 650 mm de profundidad.

Ref.	Acabado	Medida (AxPxH)	P.v.
CS 065 L	Fresno	1125 x 150 x 43 mm	49,50

TAPETE ANTIDESLIZANTE PARA USAR COMO FONDO NEGRO



Indicar modelo de cajón y medida de costado de mueble (16 mm o 19 mm) al hacer su pedido.

Tapete antideslizante Pearl

Ref.	Acabado	Para cajón de	Medida Máx. (AxP)	P.v.
PL50/60.3		600 mm	525 X 482 mm	5,30
PL50/90.3	Negro	900 mm	825 X 482 mm	8,30
PL50/120.3		1200 mm	1125 x 482 mm	11,00
PGMAX.3		Med. máxima	1300 x 650 mm	19,00

El tapete es fácilmente recortable, por lo que se puede ajustar a cualquier medida o marca de cajón.

# CUBERTEROS DE MADERA OPEN SYSTEM

EJEMPLOS VALORADOS



Posibilidad de solicitar estos cuberteros con la ampliación de madera para cajones de guía de hasta 650 mm

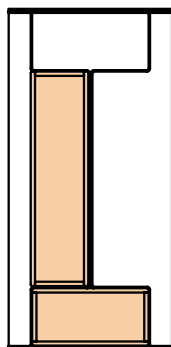

300

| Cubertero para cajón de 300 mm compuesto por:

- 1 Set de 2 perfiles para cajón de 300 mm
- 2 Divisiones en metal para cajón
- 1 Caja de madera grande
- 1 Caja de madera pequeña
- 1 Tapete antideslizante negro para 600 mm C

Ref.	Descripción	P.v.
OPEN 30.3	Cubertero para 300 mm	73,30

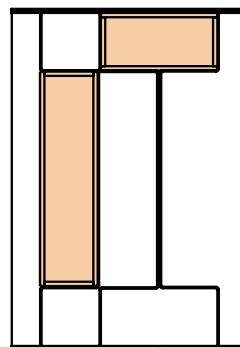

400

| Cubertero para cajón de 400 mm compuesto por:

- 1 Set de 2 perfiles para cajón de 400 mm
- 3 Divisiones en metal para cajón
- 1 Caja de madera grande
- 1 Caja de madera pequeña
- 1 Tapete antideslizante negro para 600 mm (recortable)

Ref.	Descripción	P.v.
OPEN 40.3	Cubertero para 400 mm	88,30

Indicar modelo de cajón y medida de costado de mueble (16 mm o 19 mm) al hacer su pedido.

# OPEN SYSTEM

Posibilidad de solicitar estos cuberteros con la ampliación de madera para cajones de guía de hasta 650 mm

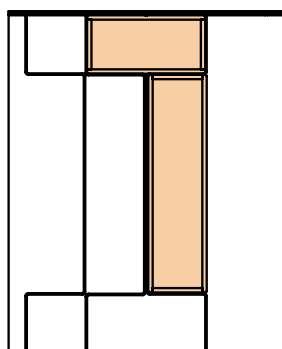
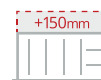

450

**Cubertero para cajón de 450 mm compuesto por:**

- 1 Set de 2 perfiles para cajón de 450 mm
- 3 Divisiones en metal para cajón
- 1 Caja de madera grande
- 1 Caja de madera pequeña
- 1 Tapete antideslizante negro para 600 mm (recortable)

Ref.	Descripción	P.v.
<b>OPEN 45.3</b>	Cubertero para 450 mm	89,30

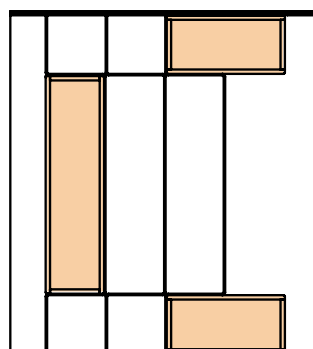

500

**Cubertero para cajón de 500 mm compuesto por:**

- 1 Set de 2 perfiles para cajón de 500 mm
- 3 Divisiones en metal para cajón
- 1 Caja de madera grande
- 2 Cajas de madera pequeñas
- 1 Tapete antideslizante negro para 600 mm (recortable)

Ref.	Descripción	P.v.
<b>OPEN 50.3</b>	Cubertero para 500 mm	103,30

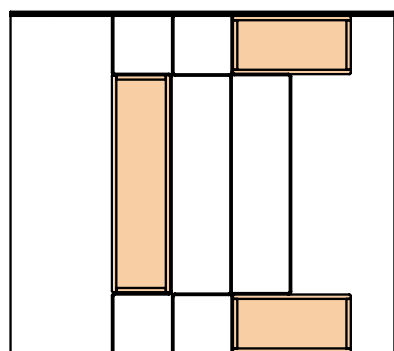

600

**Cubertero para cajón de 600 mm compuesto por:**

- 1 Set de 2 perfiles para cajón de 600 mm
- 3 Divisiones en metal para cajón
- 1 Caja de madera grande
- 2 Cajas de madera pequeñas
- 1 Tapete antideslizante negro para 600 mm (recortable)

Ref.	Descripción	P.v.
<b>OPEN 60.3</b>	Cubertero para 600 mm	105,30

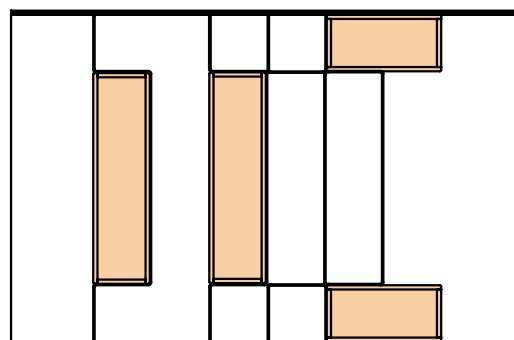

700

**Cubertero para cajón de 700 mm compuesto por:**

- 1 Set de 2 perfiles para cajón de 700 mm
- 4 Divisiones en metal para cajón
- 2 Cajas de madera grandes
- 2 Cajas de madera pequeñas
- 1 Tapete antideslizante negro para 900 mm (recortable)

Ref.	Descripción	P.v.
<b>OPEN 70.3</b>	Cubertero para 700 mm	144,30

Indicar modelo de cajón y medida de costado de mueble (16 mm o 19 mm) al hacer su pedido.

**CUBERTEROS DE MADERA**  
**OPEN SYSTEM**

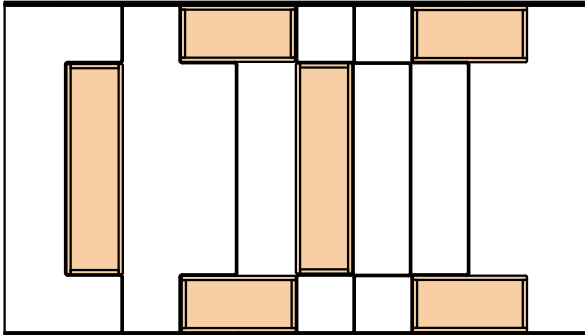

**800**

**| Cubertero para cajón de 800 mm compuesto por:**

- 1 Set de 2 perfiles para cajón de 800 mm
- 5 Divisiones en metal para cajón
- 2 Cajas de madera grandes
- 4 Cajas de madera pequeñas
- 1 Tapete antideslizante negro para 900 mm (recortable)

Ref.	Descripción	P.v.
<b>OPEN 80.3</b>	Cubertero para 800 mm	182,30

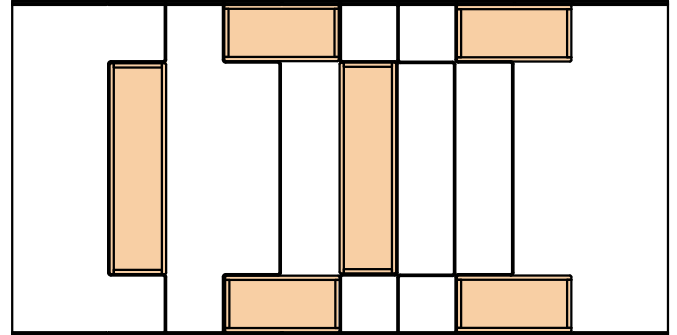

**900**

**| Cubertero para cajón de 900 mm compuesto por:**

- 1 Set de 2 perfiles para cajón de 900 mm
- 5 Divisiones en metal para cajón
- 2 Cajas de madera grandes
- 4 Cajas de madera pequeñas
- 1 Tapete antideslizante negro para 900 mm (recortable)

Ref.	Descripción	P.v.
<b>OPEN 90.3</b>	Cubertero para 900 mm	184,30

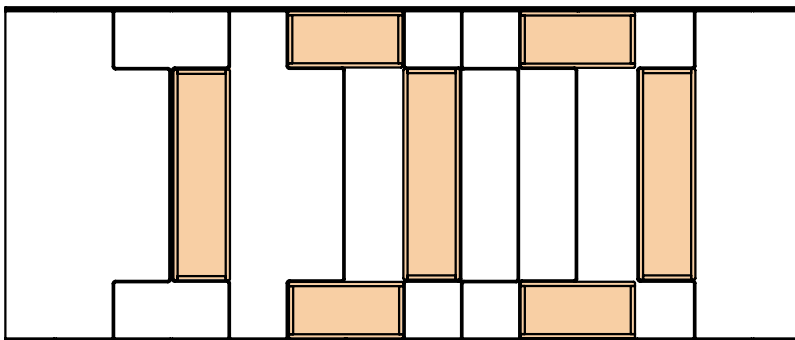

**1.200**

**| Cubertero para cajón de 1200 mm compuesto por:**

- 1 Set de 2 perfiles para cajón de 1200 mm
- 7 Divisiones en metal para cajón
- 3 Cajas de madera grandes
- 4 Cajas de madera pequeñas
- 1 Tapete antideslizante negro para 1200 mm (recortable)

Ref.	Descripción	P.v.
<b>OPEN 120.3</b>	Cubertero para 1200 mm	239,00

Posibilidad de solicitar estos cuberteros con la ampliación de madera para cajones de guía de hasta 650 mm



Indicar modelo de cajón y medida de costado de mueble (16 mm o 19 mm) al hacer su pedido.



## OPEN SYSTEM



CUBERTEROS DE MADERA

## CUBERTERO MIX ANTRACITA

Los cuberteros Mix contienen separaciones de roble de 9 mm sobre una base antracita (roble tintado).



## CUBERTERO MIX ANTRACITA

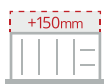

Posibilidad de solicitar estos cuberteros con la ampliación de madera para cajones de guía de hasta 650 mm

Presentamos los Cuberteros Mix, cuberteros fabricados con separaciones de madera de roble de 9 mm. El fondo donde descansan las separaciones es mdf chapado también en roble (5 mm) pero tintado en antracita. Todos los accesorios son en madera de roble. La elegancia del cubertero, sus formas y la combinación de ambos colores, hace que sea ideal para todo los tipos de cajones, incluyendo los nuevos de alta gama con lateral recto en antracita. Indique modelo y costado de mueble (16 o 19 mm) al hacer su pedido.



Cubertero para cajón de 400 mm sin posibilidad de añadir accesorios

Ref.	Cajón	Medida Máx. (AxPxH)	Divisiones	Posibilidad de accesorio	P.v.
MIX 400	400 mm	324 x 480 x 55 mm	5	No	38,00



Cubertero para cajón de 450 mm sin posibilidad de añadir accesorios

Ref.	Cajón	Medida Máx. (AxPxH)	Divisiones	Posibilidad de accesorio	P.v.
MIX 450	450 mm	374 x 480 x 55 mm	6	No	45,00



Cubertero para cajón de 500 mm sin posibilidad de añadir accesorios

Ref.	Cajón	Medida Máx. (AxPxH)	Divisiones	Posibilidad de accesorio	P.v.
MIX 500	500 mm	424 x 480 x 55 mm	6	No	48,00

Indicar modelo de cajón y medida de costado de mueble (16 mm o 19 mm) al hacer su pedido.

## CUBERTEROS DE MADERA

# CUBERTERO MIX ANTRACITA

Posibilidad de solicitar estos cuberteros con la ampliación de madera para cajones de guía de hasta 650 mm

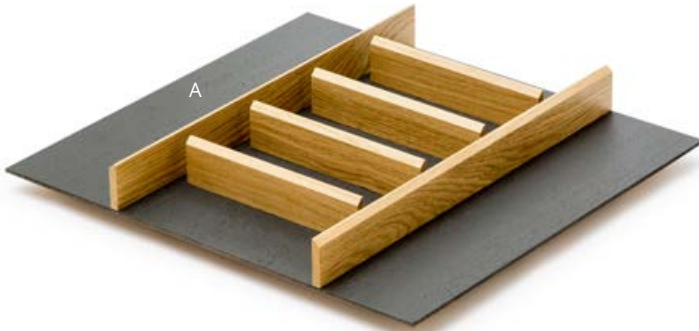

| Cubertero para cajón de 600 mm con posibilidad de añadir 1 accesorio

Ref.	Cajón	Medida Máx. (AxPxH)	Divisiones	Posibilidad de accesorio	P.v.
<b>MIX 600</b>	600 mm	524 x 480 x 55 mm	7	1	56,00



| Cubertero para cajón de 700 mm con posibilidad de añadir 1 accesorio

Ref.	Cajón	Medida Máx. (AxPxH)	Divisiones	Posibilidad de accesorio	P.v.
<b>MIX 700</b>	700 mm	624 x 480 x 55 mm	8	1	67,00

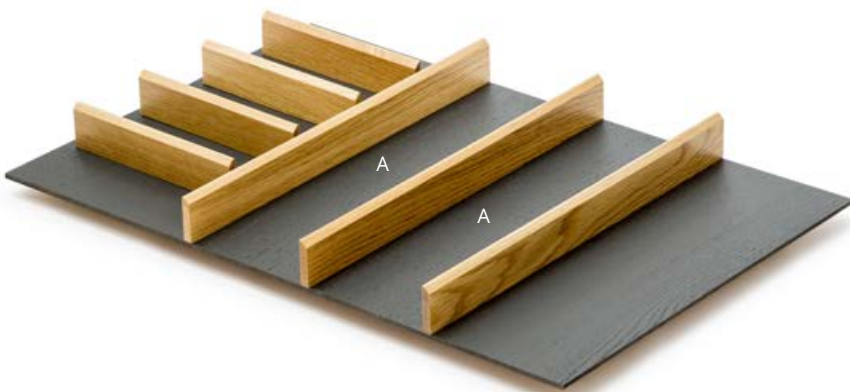

| Cubertero para cajón de 800 mm con posibilidad de añadir 2 accesorios

Ref.	Cajón	Medida Máx. (AxPxH)	Divisiones	Posibilidad de accesorio	P.v.
<b>MIX 800</b>	800 mm	724 x 480 x 55 mm	8	2	72,00

Indicar modelo de cajón y medida de costado de mueble (16 mm o 19 mm) al hacer su pedido.

# CUBERTERO MIX ANTRACITA

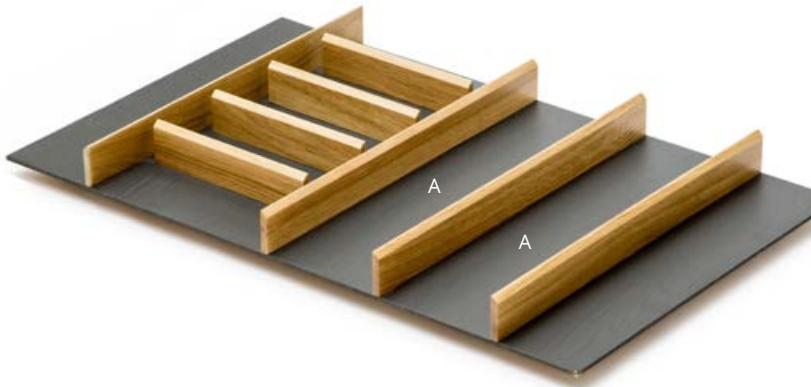

Posibilidad de solicitar estos cubiertos con la ampliación de madera para cajones de guía de hasta 650 mm

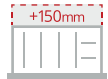

## Cuberto para cajón de 900 mm con posibilidad de añadir 2 accesorios

Ref.	Cajón	Medida Máx. (AxPxH)	Divisiones	Posibilidad de accesorio	P.v.
<b>MIX 900</b>	900 mm	824 x 480 x 55 mm	9	2	82,00

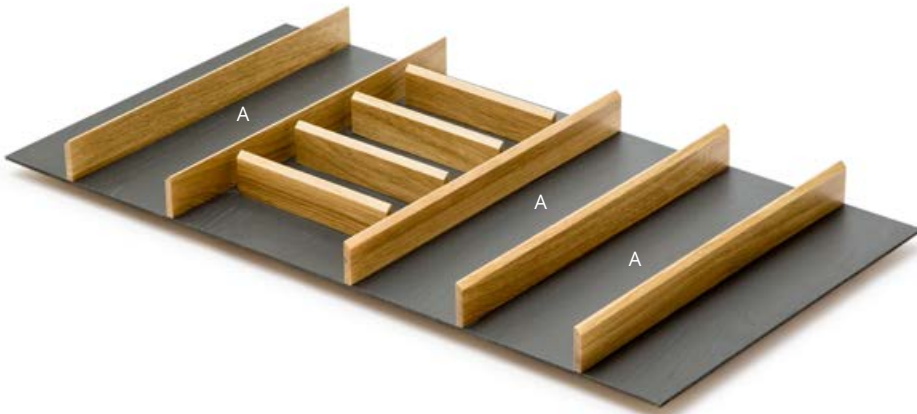

## Cuberto para cajón de 1000 mm con posibilidad de añadir 3 accesorios

Ref.	Cajón	Medida Máx. (AxPxH)	Divisiones	Posibilidad de accesorio	P.v.
<b>MIX 1000</b>	1000 mm	924 x 480 x 55 mm	10	3	94,00

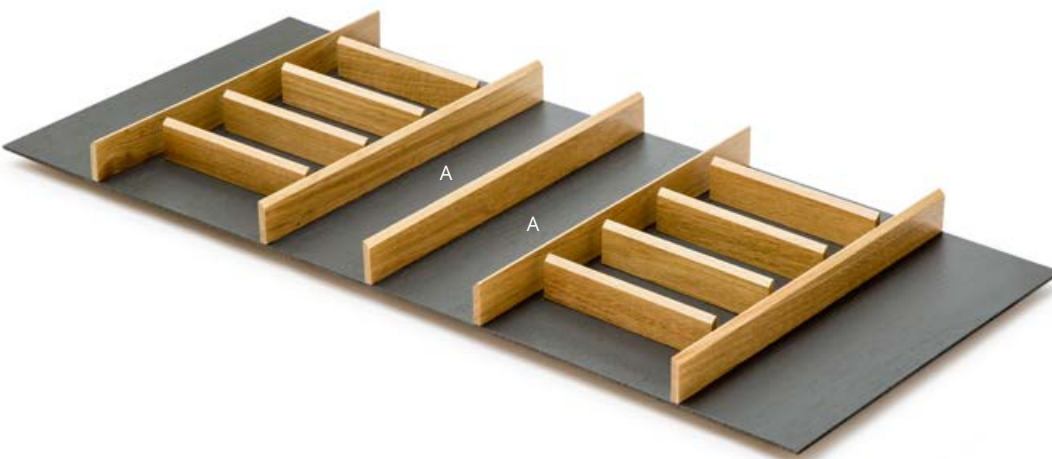

## Cuberto para cajón de 1200 mm con posibilidad de añadir 2 accesorios

Ref.	Cajón	Medida Máx. (AxPxH)	Divisiones	Posibilidad de accesorio	P.v.
<b>MIX 1200</b>	1200 mm	1124 x 480 x 55 mm	14	2	115,00

Indicar modelo de cajón y medida de costado de mueble (16 mm o 19 mm) al hacer su pedido.

## CUBERTEROS DE MADERA

# CUBERTERO MIX ANTRACITA



### ACCESORIOS



| Cuchillero en roble con 6 huecos para cuchillos para insertar en A

Ref.	Medidas (AxPxH)	P.v.
MIX 101	143 x 480 x 50 mm	46,00



| Portaespecias horizontal para insertar en A

Ref.	Medidas (AxPxH)	P.v.
MIX 102	143 x 480 x 50 mm	41,00



| Portapapel albal para insertar en A

Ref.	Medidas (AxPxH)	P.v.
MIX 103	143 x 480 x 50 mm	64,00



| Ampliación de madera en forma de L para insertar en la parte posterior del cubertero, y usar estos cuberteros en cajones de guías de hasta 650 mm de profundidad.

Ref.	Medidas (AxPxH)	P.v.
MIX 65L	1125 x 150 x 55 mm	37,00

Indicar modelo de cajón y medida de costado de mueble (16 mm o 19 mm) al hacer su pedido.

## CUBERTERO MIX ANTRACITA

---



**CUBERTEROS DE MADERA**

## **COMBI SYSTEM**

Cuberteros para aligerar los interiores de cajón de hoy en día. No hay una regla fija para equipar un cajón de cocina, baño o armario.





## COMBI SYSTEM

Presentamos la familia de cuberteros fabricados en madera de corazón de fresno. La madera utilizada para su fabricación es de muy alta calidad y tiene la cualidad que combina con muchos colores y superficies. Es una madera clara y al ser extraída del propio corazón del árbol, podemos apreciar los nudos de la misma sobre los cuberteros, factor que la hace ser más natural y a la par que elegante. Esta familia está pensada para aligerar los interiores de cajón de hoy en día. No hay una regla fija para equipar un cajón de cocina, baño o armario. Elija la medida del tapete antideslizante en negro, y coloque encima los cuberteros o accesorios que necesite a su gusto.

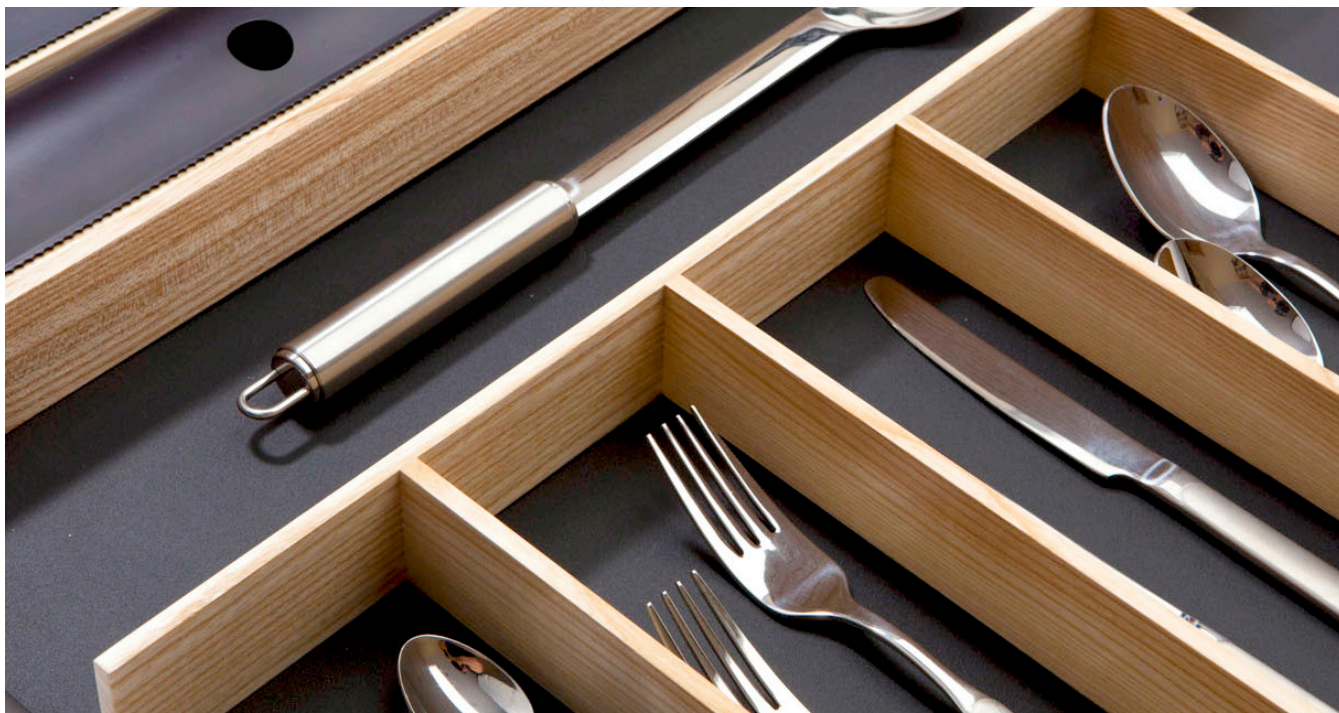

### CUBERTEROS DE MADERA DE 300 MM

Posibilidad de solicitar estos cuberteros con la ampliación de madera para cajones de guía de hasta 650 mm

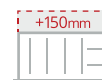

Cubertero de 300 mm de ancho, con base de madera y 6 divisiones verticales

Ref.	Medidas (AxPxH)	Divisiones	P.v.
CS 300	300 x 480 x 43 mm	6	63,00



Cubertero de 300 mm de ancho, formado por un marco con 5 divisiones horizontales, de forma que no tiene base

Ref.	Medidas (AxPxH)	Divisiones	P.v.
CS 301	300 x 480 x 43 mm	5	61,00

Indicar modelo de cajón y medida de costado de mueble (16 mm o 19 mm) al hacer su pedido.

## CUBERTEROS DE MADERA

# COMBI SYSTEM

### ACCESORIOS DE MADERA 150 MM

Posibilidad de solicitar estos cuberteros con la ampliación de madera para cajones de guía de hasta 650 mm



| Módulo de 150 mm de ancho, con base de madera en forma de "U"

Ref.	Medidas (AxPxH)	P.v.
CS 150	150 x 480 x 43 mm	39,50



| Módulo portapapel albal en madera y tapas de aluminio lacadas en negro mate de 150 mm

Ref.	Medidas (AxPxH)	P.v.
CS 151	150 x 480 x 43 mm	109,00



| Módulo cuchillero en madera de 150 mm

Ref.	Medidas (AxPxH)	P.v.
CS 152	150 x 480 x 43 mm	90,00



| Módulo con división en forma de cruz de 150 mm

Ref.	Medidas (AxPxH)	P.v.
CS 153	150 x 480 x 43 mm	70,00



| Módulo especiero con 3 divisiones inclinadas de 150 mm. Válido para casi cualquier bote de especias de compra en supermercados

Ref.	Medidas (AxPxH)	P.v.
CS 154	150 x 480 x 43 mm	91,00

Indicar modelo de cajón y medida de costado de mueble (16 mm o 19 mm) al hacer su pedido.

## COMBI SYSTEM

### ACCESORIOS DE MADERA 100 MM



Posibilidad de solicitar estos cuberteros con la ampliación de madera para cajones de guía de hasta 650 mm



Módulo de 100 mm de ancho, con base de madera en forma de "U"

Ref.	Medidas (AxPxH)	P.v.
CS 100	100 x 480 x 43 mm	38,00

Módulo especiero de madera de 100 mm con 4 botes incluidos para especias en inox

Ref.	Medidas (AxPxH)	P.v.
CS 101	100 x 480 x 72 mm	110,00

### AMPLIACIÓN DE MADERA



Ampliación de madera en forma de L para insertar en la parte posterior del cubertero, y usar estos cuberteros en cajones de guías de hasta 650 mm de profundidad.

Ref.	Medidas (AxPxH)	P.v.
CS 065 L	1125 x 150 x 43 mm	49,50

### TAPETE ANTIDESLIZANTE PARA USAR COMO FONDO NEGRO



Tapete antideslizante Slim

Ref.	Acabado	Para cajón de	Medida Máx. (AxP)	P.v.
TG50/60.3		600 mm	525 X 482 mm	5,00
TG50/90.3	Negro	900 mm	825 X 482 mm	8,00
TG50/120.3		1200 mm	1125 x 482 mm	10,50

El tapete es fácilmente recortable, por lo que se puede ajustar a cualquier medida o marca de cajón.



Indicar modelo de cajón y medida de costado de mueble (16 mm o 19 mm) al hacer su pedido.

## CUBERTEROS DE MADERA

# COMBI SYSTEM

EJEMPLOS VALORADOS



Posibilidad de solicitar estos cubiertos con la ampliación de madera para cajones de guía de hasta 650 mm



### | Cubertero apropiado para cajones de 300-600 mm compuesto por:

- 1 Módulo con división en forma de cruz de 150 mm
- 1 Tapete antideslizante para 600 mm (recortable)

Ref.	Cajón	P.v.
Combi 301	300-600 mm	75,00



### | Cubertero apropiado para cajones de 450-600 mm compuesto por:

- 1 Cubertero marco de 300 mm
- 1 Tapete antideslizante para 600 mm (recortable)

Ref.	Cajón	P.v.
Combi 601	450-600 mm	66,00



### | Cubertero apropiado para cajones de 450-600 mm compuesto por:

- 1 Módulo con división en forma de cruz de 150 mm
- 1 Módulo cuchillero de 150 mm
- 1 Tapete antideslizante para 600 mm (recortable)

Ref.	Cajón	P.v.
Combi 602	450-600 mm	165,00

# COMBI SYSTEM

## EJEMPLOS VALORADOS

Posibilidad de solicitar estos cuberteros con la ampliación de madera para cajones de guía de hasta 650 mm



### Cubertero apropiado para cajones de 450-600 mm compuesto por:

- 1 Módulo con división en forma de cruz de 150 mm
- 1 Módulo portapapel albal de 150 mm
- 1 Tapete antideslizante para 600 mm (recortable)

Ref.	Cajón	P.v.
Combi 603	450-600 mm	184,00



### Cubertero apropiado para cajones de 600-900 mm compuesto por:

- 1 Cubertero de 300 mm
- 1 Módulo de 100 mm
- 1 Tapete antideslizante para 900 mm (recortable)

Ref.	Cajón	P.v.
Combi 901	600-900 mm	109,00



### Cubertero apropiado para cajones de 800-900 mm compuesto por:

- 2 Cuberteros marco de 300 mm
- 1 Tapete antideslizante para 900 mm (recortable)

Ref.	Cajón	P.v.
Combi 902	800-900 mm	130,00



### Cubertero apropiado para cajones de 600-900 mm compuesto por:

- 1 Cubertero de 300 mm
- 1 Módulo cuchillero de 150 mm
- 1 Tapete antideslizante para 900 mm (recortable)

Ref.	Cajón	P.v.
Combi 903	600-900 mm	161,00

Indicar modelo de cajón y medida de costado de mueble (16 mm o 19 mm) al hacer su pedido.

## CUBERTEROS DE MADERA

# COMBI SYSTEM

EJEMPLOS VALORADOS

Posibilidad de solicitar estos cuberteros con la ampliación de madera para cajones de guía de hasta 650 mm



### Cubertero apropiado para cajones de 600-900 mm compuesto por:

- 1 Cubertero de 300 mm
- 1 Módulo portapapel albal de 150 mm
- 1 Tapete antideslizante para 900 mm (recortable)

Ref.	Cajón	P.v.
<b>Combi 904</b>	600-900 mm	180,00



### Cubertero apropiado para cajones de 800-900 mm compuesto por:

- 1 Cubertero marco de 300 mm
- 1 Módulo cuchillero de 150 mm
- 1 Módulo portapapel albal de 150 mm
- 1 Tapete antideslizante para 900 mm (recortable)

Ref.	Cajón	P.v.
<b>Combi 906</b>	800-900 mm	268,00



### Cubertero apropiado para cajones de 800-1200 mm compuesto por:

- 2 Cuberteros de 300 mm
- 1 Tapete antideslizante para 1200 mm (recortable)

Ref.	Cajón	P.v.
<b>Combi 1201</b>	800-1200 mm	136,50



### Cubertero apropiado para cajones de 700-1200 mm compuesto por:

- 1 Cubertero de 300 mm
- 2 Módulos de 100 mm
- 1 Tapete antideslizante para 1200 mm (recortable)

Ref.	Cajón	P.v.
<b>Combi 1202</b>	700-1200 mm	149,50

Indicar modelo de cajón y medida de costado de mueble (16 mm o 19 mm) al hacer su pedido.

# COMBI SYSTEM

## EJEMPLOS VALORADOS

Posibilidad de solicitar estos cuberteros con la ampliación de madera para cajones de guía de hasta 650 mm



### Cubertero apropiado para cajones de 700-1200 mm compuesto por:

- 1 Cubertero de 300 mm
- 1 Módulo de 100 mm
- 1 Módulo cuchillero de 150 mm
- 1 Tapete antideslizante para 1200 mm (recortable)

Ref.	Cajón	P.v.
Combi 1203	700-1200 mm	201,50



### Cubertero apropiado para cajones de 900-1200 mm compuesto por:

- 2 Cuberteros marco de 300 mm
- 1 Módulo portapapel albal de 150 mm
- 1 Tapete antideslizante para 1200 mm (recortable)

Ref.	Cajón	P.v.
Combi 1204	900-1200 mm	241,50



### Cubertero apropiado para cajones de 800-1200 mm (para cajones con guía de hasta 650 mm de profundidad) compuesto por:

- 1 Cubertero de 300 mm
- 1 Módulo cuchillero de 150 mm
- 1 Módulo portapapel albal de 150 mm
- 1 Ampliación de madera de 150 mm de prof. en forma de L
- 1 Tapete antideslizante para 1200 mm (recortable)

Ref.	Cajón	P.v.
Combi 1207	900-1200 mm	307,50

Indicar modelo de cajón y medida de costado de mueble (16 mm o 19 mm) al hacer su pedido.

CUBERTEROS DE MADERA

## LACADOS EN BLANCO

Cuberteros lacados en blanco, con una terminación y diseño espectacular y de alta calidad





## LACADOS EN BLANCO

Siguiendo las tendencias del mercado presentamos estos cuberteros lacados en color blanco mate, con una terminación y diseño espectacular y de alta calidad. Están fabricados sobre MDF hidrófugo y con un acabado transparente antibacterias testado oficialmente. Por su limpieza y sencillez puede equipar tanto cajones de color gris, blanco y como los nuevos en color antracita.

Posibilidad de solicitar estos cuberteros con la ampliación de madera para cajones de guía de hasta 650 mm



Cubertero para cajón de 600 mm

Ref.	Cajón	Medida Máx. (AxPxH)	Divisiones	Dispone	P.v.
7060	600 mm	525 x 474 x 55 mm	7	Hueco A	96,00



Cubertero para cajón de 700 mm

Ref.	Cajón	Medida Máx. (AxPxH)	Divisiones	Dispone	P.v.
7070	700 mm	625 x 474 x 55 mm	9	Hueco A y B	102,00



Cubertero para cajón de 800 mm

Ref.	Cajón	Medida Máx. (AxPxH)	Divisiones	Dispone	P.v.
7080	800 mm	725 x 474 x 55 mm	9	Hueco A y B	117,00

Indicar modelo de cajón y medida de costado de mueble (16 mm o 19 mm) al hacer su pedido.

## CUBERTEROS DE MADERA

# LACADOS EN BLANCO



Posibilidad de solicitar estos cuberteros con la ampliación de madera para cajones de guía de hasta 650 mm



### Cubertero para cajón de 900 mm

Ref.	Cajón	Medida Máx. (AxPxH)	Divisiones	Dispone	P.v.
7090	900 mm	825 x 474 x 55 mm	10	Hueco A y B	123,00



### Cubertero para cajón de 1000 mm

Ref.	Cajón	Medida Máx. (AxPxH)	Divisiones	Dispone	P.v.
70100	1000 mm	925 x 474 x 55 mm	11	Hueco A y B	129,00



### Cubertero para cajón de 1200 mm

Ref.	Cajón	Medida Máx. (AxPxH)	Divisiones	Dispone	P.v.
70120	1200 mm	1125 x 474 x 55 mm	11	Hueco A y B	137,00

Indicar modelo de cajón y medida de costado de mueble (16 mm o 19 mm) al hacer su pedido.

## LACADOS EN BLANCO



### ACCESORIOS OPCIONALES

Podemos introducir en los huecos A y B los siguientes accesorios opcionales



Posibilidad de solicitar estos cubiertos con la ampliación de madera para cajones de guía de hasta 650 mm

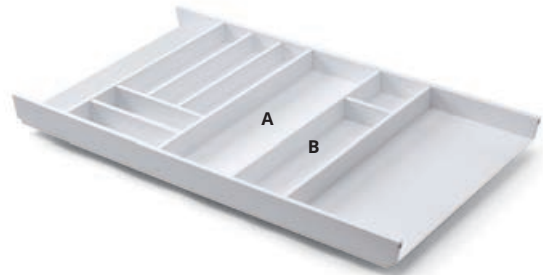
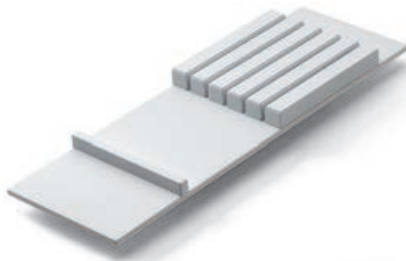

#### Cuchillero

Ref.	Para introducir en	P.v.
7001	A	19,00

#### Portapapel albal inox

Ref.	Para introducir en	P.v.
7002	B	55,00

#### Portaespecias con 4 botes inox incluidos

Ref.	Para introducir en	P.v.
8091 BIN	B	67,00

Ampliación de madera para insertar en la parte posterior del cubertero, y usar estos cuberteros en cajones de guías de hasta 650 mm de profundidad.

Ref.	Medida (A x P x H)	P.v.
7065 L	1125 x 150 x 8 mm	37,00

Indicar modelo de cajón y medida de costado de mueble (16 mm o 19 mm) al hacer su pedido.

CUBERTEROS DE MADERA

## SERIE FINELINE

Cuberteros de nogal americano con divisiones horizontales.



## SERIE FINELINE



Forma triangular de la división

Presentamos la serie Fineline, nueva versión de las cuberteros de nogal de Cucine Oggi. Esta nueva versión contiene mayor cantidad de nogal, puesto que las divisiones de los cuberteros tienen una forma triangular que le da mayor calidad al cubertero, puesto que cada división se rebaja hasta conseguir la forma triangular característica. Base DM con 4mm de chapa de nogal americano. Al igual que su predecesor, contiene accesorios en inox para complementar la gama.

Posibilidad de solicitar estos cuberteros con la ampliación de madera para cajones de guía de hasta 650 mm



Cubertero para cajón de 300 mm

Ref.	Cajón	Medida Máx. (AxPxH)	Divisiones	P.v.
6030	300 mm	225 x 480 x 50 mm	4	60,00



Cubertero para cajón de 400 mm

Ref.	Cajón	Medida Máx. (AxPxH)	Divisiones	P.v.
6032	400 mm	325 x 480 x 50 mm	4	66,00



Cubertero para cajón de 450 mm

Ref.	Cajón	Medida Máx. (AxPxH)	Divisiones	P.v.
6033	450 mm	375 x 480 x 50 mm	5	80,00



Cubertero para cajón de 500 mm

Ref.	Cajón	Medida Máx. (AxPxH)	Divisiones	P.v.
6034	500 mm	425 x 480 x 50 mm	5	87,00

Indicar modelo de cajón y medida de costado de mueble (16 mm o 19 mm) al hacer su pedido.

**CUBERTEROS DE MADERA**

**SERIE FINELINE**

Posibilidad de solicitar estos cuberteros con la ampliación de madera para cajones de guía de hasta 650 mm



**| Cubertero para cajón de 600 mm**

Ref.	Cajón	Medida Máx. (AxPxH)	Divisiones	P.v.
<b>6035</b>	600 mm	525 x 480 x 50 mm	7	109,00



**| Cubertero para cajón de 800 mm**

Ref.	Cajón	Medida Máx. (AxPxH)	Divisiones	P.v.
<b>6038</b>	800 mm	725 x 480 x 50 mm	8	135,00



**| Cubertero para cajón de 900 mm**

Ref.	Cajón	Medida Máx. (AxPxH)	Divisiones	P.v.
<b>6036</b>	900 mm	825 x 480 x 50 mm	11	168,00



**| Cubertero para cajón de 1000 mm**

Ref.	Cajón	Medida Máx. (AxPxH)	Divisiones	P.v.
<b>6039</b>	1000 mm	925 x 480 x 50 mm	11	181,00



**| Cubertero para cajón de 1200 mm**

Ref.	Cajón	Medida Máx. (AxPxH)	Divisiones	P.v.
<b>6037</b>	1200 mm	1125 x 480 x 50 mm	15	227,00

Indicar modelo de cajón y medida de costado de mueble (16 mm o 19 mm) al hacer su pedido.

## SERIE FINELINE



### ACCESORIOS



#### Cortapapel albal inox

Ref.	Medidas (AxPxH)	P.v.
6090	318 x 90 x 54 mm	45,00



#### Especiero con 4 botes en inox incluidos

Ref.	Medidas (AxPxH)	P.v.
6091-BIN	318 x 90 x 54 mm	67,00



#### Cuchillero en nogal

Ref.	Medidas (AxPxH)	P.v.
6092	318 x 90 x 54 mm	95,00



#### Ampliación de madera en forma de L para insertar en la parte posterior del cubertero, y usar estos cuberteros en cajones de guías de hasta 650 mm de profundidad.

Ref.	Medidas (AxPxH)	P.v.
6065 L	1125 x 150 x 50 mm	75,00

CUBERTEROS DE MADERA

## MODULAR SYSTEM

Los cuberteros Modular System en haya, ideales para equipar todos los frentes de cajón, y con la composición deseada.





## MODULAR SYSTEM

Sistema modular con el cual se pueden equipar todas las medidas de serie de los fabricantes de cajones más reconocidos, desde frente de cajón 300 mm hasta 1800 mm, aumentando de 50 en 50 mm.

Las profundidades en las que disponemos este producto son 472 mm (BLM) y 462 mm (HTCH).

Al realizar el pedido indíquenos la marca del cajón o las medidas de éste. Todos los cuberteros deben ir acompañados de 2 laterales y de las uniones que se necesiten entre módulos.

El sistema está formado por cuberteros base y por accesorios.

### CUBERTEROS BASE

- Cubertero base de 300/400/ 450/ 500/ 600/ 900 mm
- Los cuberteros base acoplan perfectamente a los cajones de medidas estándar.

### ACCESORIOS

- Accesorios de 100/150 mm
  - Accesorios UCI
- Los accesorios sirven para ampliar en tamaño los cuberteros base.



## CUBERTEROS DE MADERA

# MODULAR SYSTEM

Posibilidad de solicitar estos cubiertos con la ampliación de madera para cajones de guía de hasta 550 mm



| Cubertero base para cajón de 300 mm

Ref.	Cajón	Medidas (AxPxH)	Divisiones	P.v.
RO 006	300 mm	174 x 472 x 55 mm	4	42,00



| Cubertero base para cajón de 300 mm de 1 compartimento

Ref.	Cajón	Medidas (AxPxH)	Divisiones	P.v.
RO 015	300 mm	174 x 472 x 55 mm	1	35,00



| Cubertero base con portaespecies inclinado para cajón de 300 mm

Ref.	Cajón	Medidas (AxPxH)	P.v.
RO 020	300 mm	174 x 472 x 55 mm	73,00



| Cubertero base con cuchillero para cajón de 300 mm

Ref.	Cajón	Medidas (AxPxH)	P.v.
RO 021	300 mm	174 x 472 x 55 mm	107,00



| Cubertero base portaespecies con 8 botes incluidos para cajón de 300 mm

Ref.	Cajón	Medidas (AxPxH)	P.v.
RO 022-BIN	300 mm	174 x 472 x 55 mm	135,00



| Lateral para rematar composiciones (unidad):

Ref.	P.v.
RO LAT	1,00



| Unión entre piezas (unidad):

Ref.	P.v.
RO UNI	1,00

Indicar modelo de cajón y medida de costado de mueble (16 mm o 19 mm) al hacer su pedido.

# MODULAR SYSTEM

Posibilidad de solicitar estos cuberteros con la ampliación de madera para cajones de guía de hasta 550 mm



Cubertero base para cajón de 400 mm

Ref.	Cajón	Medidas (AxPxH)	Divisiones	P.v.
RO 008	400 mm	274 x 472 x 55 mm	5	50,00



Cubertero base para cajón de 450 mm

Ref.	Cajón	Medidas (AxPxH)	Divisiones	P.v.
RO 011	450 mm	324 x 472 x 55 mm	5	55,00



Cubertero base para cajón de 500 mm

Ref.	Cajón	Medidas (AxPxH)	Divisiones	P.v.
RO 012	500 mm	374 x 472 x 55 mm	6	58,00



Cubertero base para cajón de 600 mm

Ref.	Cajón	Medidas (AxPxH)	Divisiones	P.v.
RO 014	600 mm	474 x 472 x 55 mm	9	59,00



Lateral para rematar composiciones (unidad)

Ref.	P.v.
RO LAT	1,00



Unión entre piezas (unidad):

Ref.	P.v.
RO UNI	1,00

Indicar modelo de cajón y medida de costado de mueble (16 mm o 19 mm) al hacer su pedido.

## CUBERTEROS DE MADERA

# MODULAR SYSTEM



Posibilidad de solicitar estos cubiertos con la ampliación de madera para cajones de guía de hasta 650 mm



### | Cubertero base para cajón de 900 mm

Ref.	Cajón	Medidas (AxPxH)	Divisiones	P.v.
RO 019	900 mm	774 x 472 x 55 mm	9	109,00

### ACCESORIOS PARA CUBERTERO DE 900 MM



### | Portaespecias con 4 botes en acero inox incluidos

Ref.	Para introducir en	P.v.
RO 004-BIN	A	72,00



### | Kit de 5 divisiones

Ref.	Para introducir en	P.v.
RO 002	A	35,00



### | Portaespecias inclinado

Ref.	Para introducir en	P.v.
RO 018	B	37,00



### | Cuchillero

Ref.	Para introducir en	P.v.
RO 007	B	72,00



### | Portaespecias con 8 botes en acero inox incluidos

Ref.	Para introducir en	P.v.
RO 017-BIN	B	100,00



### | Lateral para rematar composiciones (unidad):

Ref.	P.v.
RO LAT	1,00



### | Unión entre piezas (unidad):

Ref.	P.v.
RO UNI	1,00

Indicar modelo de cajón y medida de costado de mueble (16 mm o 19 mm) al hacer su pedido.

## MODULAR SYSTEM

### ACCESORIOS DE 150 MM



#### | Accesorio cortapapel albal doble de 150 mm con tapa de acero inox

Ref.	Accesorio	Medidas (AxPxH)	P.v.
RO 001	150 mm	150 x 472 x 55 mm	87,00

#### | Accesorio de 1 compartimento de 150 mm

Ref.	Accesorio	Medidas (AxPxH)	P.v.
RO 003	150 mm	150 x 472 x 55 mm	32,00

#### | Accesorio con 5 divisiones de 150 mm

Ref.	Accesorio	Medidas (AxPxH)	P.v.
RO 023	150 mm	150 x 472 x 55 mm	68,00

#### | Accesorio de 150 mm con portaespecies con 4 botes incluidos en acero inox

Ref.	Accesorio	Medidas (AxPxH)	P.v.
RO 024-BIN	150 mm	150 x 472 x 55 mm	104,00

### ACCESORIOS DE 100 MM



#### | Accesorio de 1 compartimento de 100 mm

Ref.	Accesorio	Medidas (AxPxH)	P.v.
RO 010	100 mm	100 x 472 x 55 mm	27,00

### ACCESORIOS UCI (ELEMENTO EXCLUSIVO PARA LA UNIÓN DE CUBERTEROS BASE)



#### | Accesorio UCI de 1 compartimento

Ref.	Accesorio	Medidas (AxPxH)	P.v.
RO 005	UCI	126 x 472 x 55 mm	28,00

#### | Accesorio UCI portaespecies con 4 botes en acero inox incluidos

Ref.	Accesorio	Medidas (AxPxH)	P.v.
RO 025-BIN	UCI	126 x 472 x 55 mm	90,00

### AMPLIACIÓN DE MADERA



| Ampliación de madera para insertar en la parte posterior del cubertero y usar estos cuberteros en cajones de guías de hasta 650 mm de profundidad.

Ref.	Medida (A x P x H)	P.v.
RO 065 L	1125 x 150 x 8 mm	36,00



#### | Lateral para rematar composiciones (unidad):

Ref.	P.v.
RO LAT	1,00



#### | Unión entre piezas (unidad):

Ref.	P.v.
RO UNI	1,00

## CUBERTEROS DE MADERA

# MODULAR SYSTEM

EJEMPLOS VALORADOS

Posibilidad de solicitar estos cuberteros con la ampliación de madera para cajones de guía de hasta 650 mm



### | Cubertero para 600 mm compuesto por:

- 1 Cubertero base de 600 (RO 014)
- 2 Laterales (RO LAT)

Ref.	Cajón	P.v.
<b>CAJÓN 60.1</b>	600 mm	61,00

### | Cubertero para 600 mm compuesto por:

- 1 Cubertero base de 300 (RO 006)
- 1 Accesorio UCI (RO 005)
- 1 Cubertero base con portaespecies de 300 (RO 020)
- 2 Uniones (RO UNI) + 2 Laterales (RO LAT)

Ref.	Cajón	P.v.
<b>CAJÓN 60.2</b>	600 mm	147,00



### | Cubertero para 600 mm compuesto por:

- 1 Cubertero base de 450 (RO 011)
- 1 Accesorio con cortapapel albal de 150 mm (RO 001)
- 1 Unión (RO UNI) + 2 Laterales (RO LAT)

Ref.	Cajón	P.v.
<b>CAJÓN 60.4</b>	600 mm	145,00

### | Cubertero para 700 mm compuesto por:

- 1 Cubertero base de 600 (RO 014)
- 1 Accesorio de 100 (RO 010)
- 1 unión (RO UNI) + 2 Laterales (RO LAT)

Ref.	Cajón	P.v.
<b>CAJÓN 70.1</b>	700 mm	89,00

Indicar modelo de cajón y medida de costado de mueble (16 mm o 19 mm) al hacer su pedido.

## MODULAR SYSTEM

### EJEMPLOS VALORADOS

Posibilidad de solicitar estos cuberteros con la ampliación de madera para cajones de guía de hasta 650 mm



#### | Cubertero para 700 mm compuesto por:

- 1 Accesorio con cortapapel albal de 150 (RO 001)
- 1 Accesorio de 150 (RO 003)
- 1 Cubertero base de 400 (RO 008)
- 2 Uniones (RO UNI) + 2 Laterales (RO LAT)

Ref.	Cajón	P.v.
<b>CAJÓN 70.2</b>	700 mm	173,00



#### | Cubertero para 800 mm compuesto por:

- 1 Accesorio de 150 (RO 003)
- 1 Cubertero base de 500 (RO 012)
- 1 Accesorio de 150 (RO 003)
- 2 Uniones (RO UNI) + 2 Laterales (RO LAT)

Ref.	Cajón	P.v.
<b>CAJÓN 80.1</b>	800 mm	126,00



#### | Cubertero para 800 mm compuesto por:

- 1 Accesorio con cortapapel albal de 150 (RO 001)
- 1 Accesorio de 150 (RO 003)
- 1 Cubertero base de 500 (RO 012)
- 2 Uniones (RO UNI) + 2 Laterales (RO LAT)

Ref.	Cajón	P.v.
<b>CAJÓN 80.3</b>	800 mm	181,00

Indicar modelo de cajón y medida de costado de mueble (16 mm o 19 mm) al hacer su pedido.

## CUBERTEROS DE MADERA

# MODULAR SYSTEM

EJEMPLOS VALORADOS

Posibilidad de solicitar estos cuberteros con la ampliación de madera para cajones de guía de hasta 650 mm



### I Cubertero para 900 mm compuesto por:

- 1 Cubertero base de 900 (RO 019)
- 2 Laterales (RO LAT)

Ref.	Cajón	P.v.
CAJÓN 90.1	900 mm	111,00

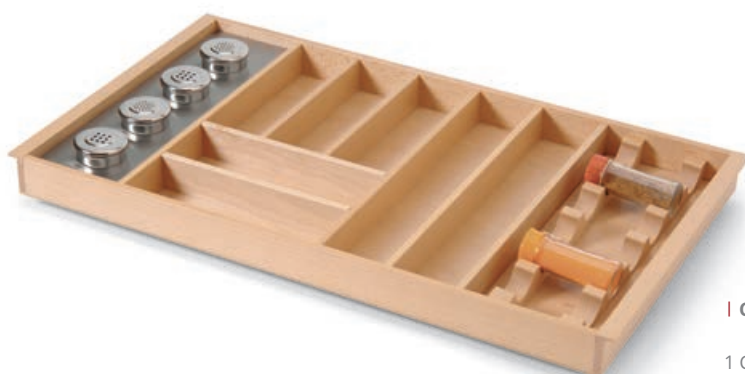

### I Cubertero para 900 mm compuesto por:

- 1 Cubertero base de 900 (RO 019)
- 1 Portaespecias de 4 (RO 004-BIN)
- 1 Portaespecias inclinado (RO 018)
- 2 Laterales (RO LAT)

Ref.	Cajón	P.v.
CAJÓN 90.2	900 mm	220,00



### I Cubertero para 900 mm compuesto por:

- 1 Cubertero base de 900 (RO 019)
- 1 Cuchillero (RO 007)
- 2 Laterales (RO LAT)

Ref.	Cajón	P.v.
CAJÓN 90.3	900 mm	183,00

Indicar modelo de cajón y medida de costado de mueble (16 mm o 19 mm) al hacer su pedido.



## MODULAR SYSTEM

EJEMPLOS VALORADOS

Posibilidad de solicitar estos cuberteros con la ampliación de madera para cajones de guía de hasta 650 mm

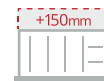

### | Cubertero para 900 mm compuesto por:

- 1 Accesorio con cortapapel albal de 150 (RO 001)
- 1 Accesorio de 150 (RO 003)
- 1 Cubertero base de 600 (RO 014)
- 2 Uniones (RO UNI) + 2 Laterales (RO LAT)

Ref.	Cajón	P.v.
<b>CAJÓN 90.4</b>	900 mm	182,00



### | Cubertero para 1000 mm compuesto por:

- 1 Cubertero base de 900 (RO 019)
- 1 Accesorio de 100 (RO 010)
- 1 Unión (RO UNI) + 2 Laterales (RO LAT)

Ref.	Cajón	P.v.
<b>CAJÓN 100.1</b>	1000 mm	139,00



### | Cubertero para 1000 mm compuesto por:

- 1 Accesorio UCI (RO 005)
- 1 Cubertero base de 400 (RO 008)
- 1 Cubertero base con portaespecies de 300 (RO 020)
- 1 Accesorio UCI (RO 005)
- 1 Cubertero base con portacuchillos de 300 (RO 021)
- 4 Uniones (RO UNI) + 2 Laterales (RO LAT)

Ref.	Cajón	P.v.
<b>CAJÓN 100.2</b>	1000 mm	292,00

Indicar modelo de cajón y medida de costado de mueble (16 mm o 19 mm) al hacer su pedido.

## CUBERTEROS DE MADERA

# MODULAR SYSTEM

EJEMPLOS VALORADOS

Posibilidad de solicitar estos cuberteros con la ampliación de madera para cajones de guía de hasta 650 mm



### | Cubertero para 1100 mm compuesto por:

- 1 Cubertero base de 500 (RO 012)
- 1 Accesorio UCI (RO 005)
- 1 Cubertero base de 600 (RO 014)
- 2 Uniones (RO UNI) + 2 Laterales (RO LAT)

Ref.	Cajón	P.v.
<b>CAJÓN 110.1</b>	1100 mm	149,00



### | Cubertero para 1200 mm compuesto por:

- 1 Cubertero base de 300 (RO 006)
- 1 Accesorio UCI (RO 005)
- 1 Cubertero base de 900 (RO 019)
- 2 Uniones (RO UNI) + 2 Laterales (RO LAT)

Ref.	Cajón	P.v.
<b>CAJÓN 120.1</b>	1200 mm	183,00

## MODULAR SYSTEM

EJEMPLOS VALORADOS

Posibilidad de solicitar estos cuberteros con la ampliación de madera para cajones de guía de hasta 650 mm

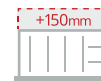

### | Cubertero para 1200 mm compuesto por:

- 1 Accesorio con cortapapel albal de 150 (RO 001)
- 1 Accesorio de 150 (RO 003)
- 1 Cubertero base de 600 (RO 014)
- 1 Cubertero base con portaespecies de 300 (RO 020)
- 1 Accesorio UCI (RO 005)
- 4 Uniones (RO UNI) + 2 Laterales (RO LAT)

Ref.	Cajón	P.v.
<b>CAJÓN 120.2</b>	1200 mm	285,00



### | Cubertero para 1200 mm (para cajones con guía de hasta 650 mm de profundidad) compuesto por:

- 1 Cubertero base de 300 (RO 006)
- 1 Accesorio UCI (RO 005)
- 1 Cubertero base de 900 (RO 019)
- 1 Portaespecies de 4 (RO 004-BIN)
- 1 Cuchillero (RO 007)
- 1 Ampliación de madera de 150 mm de prof. (RO 65 L)
- 2 Uniones (RO UNI) + 2 Laterales (RO LAT)

Ref.	Cajón	P.v.
<b>CAJÓN 120.4</b>	1200 mm	363,00

CUBERTEROS DE MADERA

## CUBERTEROS MARINOS

Nuestros cuberteros de tablero marino chapados en haya, clásicos y atemporales.



## CUBERTEROS MARINOS

Los cuberteros marinos son una familia de interiores de cajón clásicos y atemporales. La gran vistosidad del tablero fenólico chapado en haya y la forma del propio cubertero sin lateral, hacen que quede completamente integrado al cajón de la cocina donde vaya a ser instalado.

Posibilidad de solicitar estos cuberteros con la ampliación de madera para cajones de guía de hasta 550 mm



| Cubertero para cajón de 300 mm

Ref.	Cajón	Medida Máx. (AxPxH)	Divisiones	P.v.
9030	300 mm	225 x 472 x 50 mm	4	45,00



| Cubertero para cajón de 350 mm

Ref.	Cajón	Medida Máx. (AxPxH)	Divisiones	P.v.
9031	350 mm	275 x 472 x 50 mm	5	49,00



| Cubertero para cajón de 400 mm

Ref.	Cajón	Medida Máx. (AxPxH)	Divisiones	P.v.
9032	400 mm	325 x 472 x 50 mm	6	54,00

Indicar modelo de cajón y medida de costado de mueble (16 mm o 19 mm) al hacer su pedido.

## CUBERTEROS DE MADERA

# CUBERTEROS MARINOS

Posibilidad de solicitar estos cuberteros con la ampliación de madera para cajones de guía de hasta 650 mm



### | Cubertero para cajón de 450 mm

Ref.	Cajón	Medida Máx. (AxPxH)	Divisiones	P.v.
9033	450 mm	375 x 472 x 50 mm	7	61,00



### | Cubertero para cajón de 500 mm con cuchillero

Ref.	Cajón	Medida Máx. (AxPxH)	Divisiones	P.v.
9034	500 mm	425 x 472 x 50 mm	6	71,00

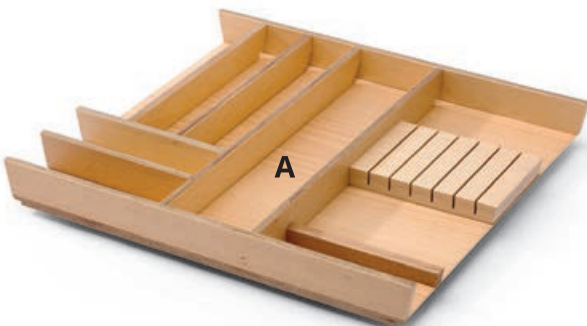

### | Cubertero para cajón de 600 mm con cuchillero

Ref.	Cajón	Medida Máx. (AxPxH)	Divisiones	P.v.
9035	600 mm	525 x 480 x 50 mm	7	77,00

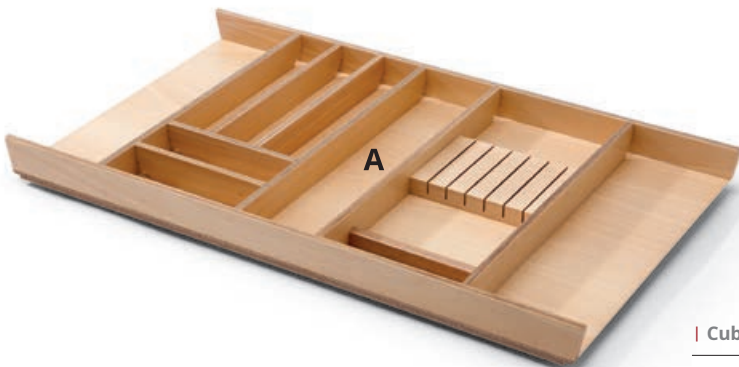

### | Cubertero para cajón de 900 mm con cuchillero

Ref.	Cajón	Medida Máx. (AxPxH)	Divisiones	P.v.
9036	900 mm	825 x 480 x 50 mm	9	109,00

Indicar modelo de cajón y medida de costado de mueble (16 mm o 19 mm) al hacer su pedido.

## CUBERTEROS MARINOS

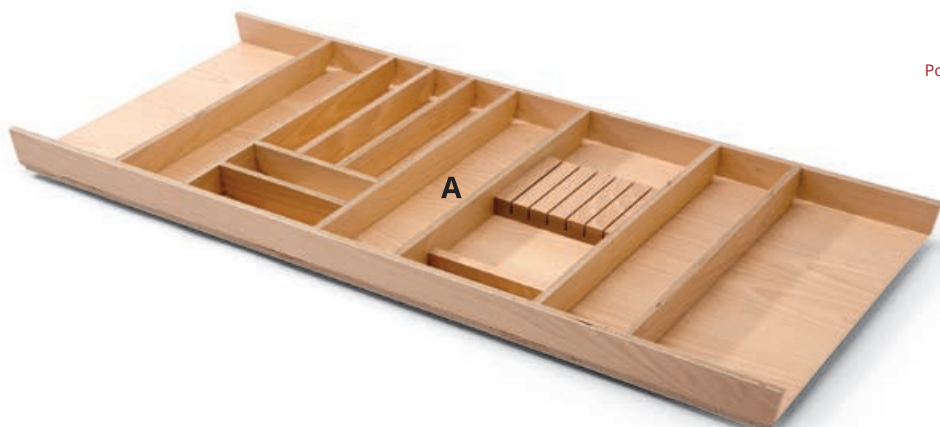

Posibilidad de solicitar estos cuberteros con la ampliación de madera para cajones de guía de hasta 650 mm



### | Cubertero para cajón de 1200 mm con cuchillero

Ref.	Cajón	Medida Máx. (AxPxH)	Divisiones	P.v.
9037	1200 mm	1125 x 480 x 50 mm	11	146,00

### ACCESORIOS



| Ampliación de madera en forma de L para insertar en la parte posterior del cubertero, y usar estos cuberteros en cajones de guías de hasta 650 mm de profundidad.

Ref.	Medida (A x P x H)	P.v.
9065 L	1125 x 150 x 8 mm	55,00



### | Portaespecies con 4 botes en acero inox incluidos

Podemos introducir en el hueco A de los cuberteros de 600, 900 y 1200 mm el siguiente portaespecies con botes en inox incluidos.

Ref.	Para introducir en	P.v.
RO 016-BIN	A	62,00



Indicar modelo de cajón y medida de costado de mueble (16 mm o 19 mm) al hacer su pedido.

CUBERTEROS DE MADERA

# CUTTING - HAYA ALISTONADA



CASSETTIERAS BASE PARA 600 MM



| Cassettiera con herramientas de acero inoxidable para cajón de 600 mm

Ref.	Cajón	Medidas Máx. (AxPxH)	Herramientas	P.v.
75.03	600 mm	525 x 480 x 25 mm	14	249,00

MÓDULOS DE 300 MM



| Módulo cuchillería de 300 mm con cuchillos "perfilo integral"

Ref.	Medidas Máx. (AxPxH)	Cuchillos	P.v.
75.09	300 x 480 x 25 mm	5	149,00



| Módulo de 300 mm con cucharones en acero inoxidable

Ref.	Medidas Máx. (AxPxH)	Cucharones	P.v.
75.04	300 x 480 x 25 mm	5	149,00



# CUTTING - HAYA ALISTONADA

EJEMPLOS VALORADOS



**Cubertero para 900 mm compuesto por:**

- 1 Cassettiera para cajón de 600 mm (75.03)
- 1 Módulo de 300 mm (75.09)

Ref.	Cajón	P.v.
<b>Cajón 90.08</b>	900 mm	398,00



**Cubertero para 900 mm compuesto por:**

- 1 Cassettiera para cajón de 600 mm (75.03)
- 1 Módulo cucharones de 300 mm (75.04)

Ref.	Cajón	P.v.
<b>Cajón 90.11</b>	900 mm	398,00



**Cubertero para 1200 mm compuesto por:**

- 1 Módulo de 300 mm (75.09)
- 1 Cassettiera para cajón de 600 mm (75.03)
- 1 Módulo cucharones de 300 mm (75.04)

Ref.	Cajón	P.v.
<b>Cajón 120.6</b>	1200 mm	547,00

# INTERIORES DE GAVETEROS

## GAVETEROS DE PLÁSTICO

SPACEFLEXX	308
SIDEBOX	310
FLEXBOX	311
PANTRY BOX	312
FUSION FLEX	314
TOP SORT	316

## GAVETEROS DE MADERA

CUIBUS	318
ORGANIQ	320
OPEN SYSTEM	324
GAVETERO MIX	328
COMBI SYSTEM	332
CUTTING-HAYA ALISTONADA	336
CAJAS DE TABLERO MARINO	340
FONDOS PERFORADOS	346

## TAPETES ANTIDESLIZANTES

TAPETE ANTIDESLIZANTE EN ROLLO R7, R2 Y R5	350
TAPETE RÍGIDO PEARL	354
TAPETE RÍGIDO SLIM	355



## GAVETEROS DE PLÁSTICO SPACEFLEXX

SpaceFlexx® clasifica su cajón de forma intuitiva, ahorra espacio y es extremadamente flexible.



## SPACEFLEXX

Tú sabes mejor lo que hay en tu cajón, cómo ponerlo en orden, ahora SpaceFlexx te ayuda a clasificar tu cajón de forma intuitiva, ahorra espacio y es extremadamente flexible. Independientemente de si el ancho del cajón es de 900 mm o más: SpaceFlexx cabe en cada cajón de al menos 600 mm de frontal. SpaceFlexx es un marco rígido y estable que conecta varios divisores nesttex® que se adaptan individualmente a cualquier tipo de artículo. Estos divisores nesttex® son lavables a 30 ° C. En el medio, pones lo que quieres almacenar, ya sea grande o pequeño, cuadrado o redondo, todo encuentra su lugar fijo y se clasifica inmediatamente de manera antideslizante y que ahorra espacio.



| Antes de usar SpacFlexx



| Después de usar SpacFlexx!



Con divisores nesttex® flexibles y lavables

### | SpaceFlexx para organizar cajones

Ref.	Acabado	Medidas (AxPxH)	P.v.
5360	Acero y divisores en negro	472/520 x 472 x 130 mm	75,00

# SIDEBOX

El Sidebox es un elemento de organización lateral para gaveteros. Este accesorio inteligente para gaveteros combina la separación de residuos con una solución de almacenamiento para varios artículos de cocina o utensilios de limpieza. Una forma sencilla pero eficaz de organizar el espacio debajo de los fregaderos, o junto a cubos de basura. Se instala directamente sobre las costillas o varillas del cajón. Disponible para cajones de guía nominal de 500 mm. Indicar modelo de cajón al hacer su pedido.

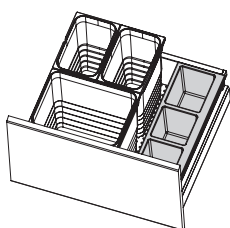

| 600 mm

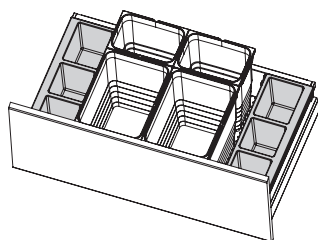

| 900 mm

Ejemplos de uso junto a Cubetas Modulables (ver sección cubos)

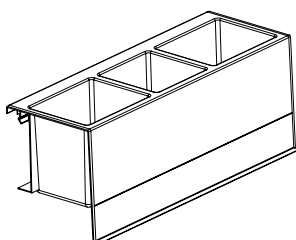
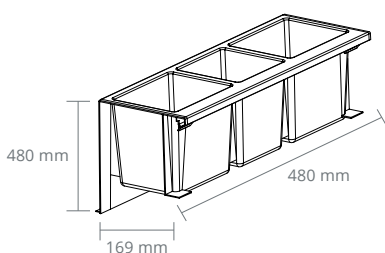

| Sidebox para lateral de gaveteros (individual).  
Indicar modelo de cajón al hacer su pedido.

Ref.	Acabado	P.v.
5051-ANT	Antracita	34,00

## FLEXBOX

Organizador de gaveteros extraíble y flexible. El FlexBox simplifica la organización de los cajones, junto a los Cubetas Modulables o él sólo. El FlexBox organiza artículos almacenados y evita que se caigan. Gracias a la construcción de la base completa, el FlexBox con su contenido se puede sacar fácilmente del armario. La base y el tirador son de aluminio con aspecto de acero inoxidable y los paneles laterales son de plástico en gris oscuro. Debido a su profundidad de 447 mm es compatible con todos los sistemas de cajones del mercado.



| Flexbox, para organizar tu gavetero o combinar con las Cubetas Modulables (ver sección cubos)

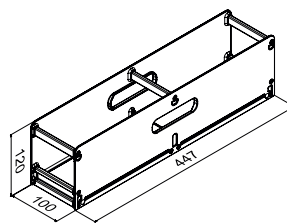

| 5051.90

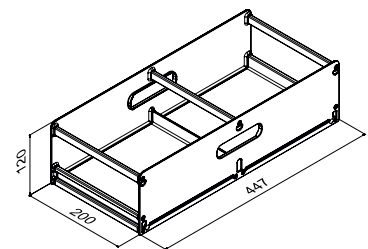

| 5051.91

| Flexbox para usar en gaveteros. Disponible en 2 medidas.

Ref.	Ancho	Acabado	P.v.
5051.90	100 mm	Antracita	44,00
5051.91	200 mm		57,00

**GAVETEROS DE PLÁSTICO**

## **PANTRY BOX**

Pantry Box, donde las frutas, vegetales o cualquier otro producto, están organizados y accesibles para un uso rápido.





# PANTRY BOX

El Pantry Box de Hailo es un accesorio para gavetero de 600 mm válido para instalar superpuesto sobre las guías de cualquier marca de cajón: BLM, HTTCH, GRSS... de 500 mm de profundidad. Las frutas, vegetales o cualquier otro producto, están organizados y accesibles para un uso rápido. El Pantry Box está cubierto con un Safety-Glass a modo de tapa deslizante, que cubre, higieniza y deja visible el interior del gavetero. El Pantry Box se sirve con 2 tablas, una de madera para productos de panadería, y otra de plástico para vegetales y frutas. También incluye un cómodo cesto con asa en plástico blanco.

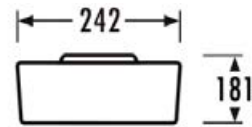
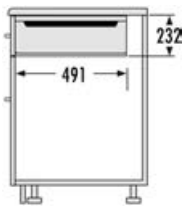

Cesta con asa en plástico (incluida)



Tabla de plástico (incluida)



Tabla de madera (incluida)

Ref.	Módulo	Modelo de cajón	Profundidad de guía	P.v.
HA 3960-60	600 mm	Cualquier marca	500 mm	294,00

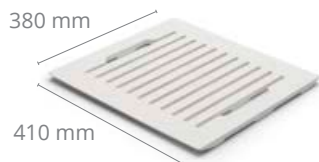
## GAVETEROS DE PLÁSTICO FUSION FLEX

El sistema Fusion Flex consta de un marco telescópico ajustable, ideal para organizar los gaveteros de forma fácil.

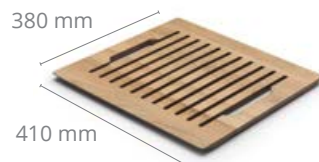

## FUSION FLEX

El sistema Fusion Flex consta de un marco telescópico ajustable, que combinado en un gavetero con varios más, puede dejar el espacio perfectamente organizado y aprovechado de una forma sencilla y a la vez eficaz. Las características son:

- Base antideslizante.
- Ajustable de forma telescópica en dos sentidos (ancho y profundo).
- La parte de las esquinas son metalizadas en un solo color y la central en Abs translúcido.
- Al ser ajustable, la misma referencia es válida para todas las marcas de cajón.
- Cada caja lleva un set de 2 unidades.
- Disponible ahora en 4 colores: gris, blanco, antracita y el nuevo negro.

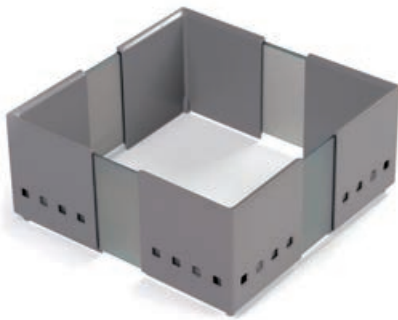
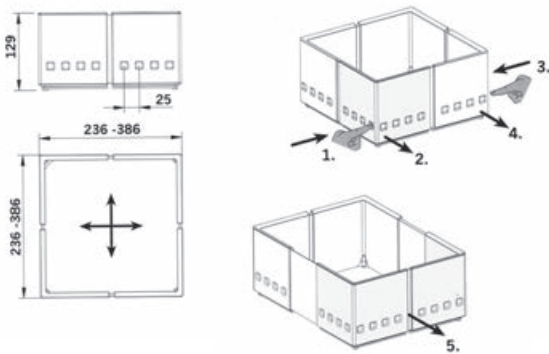

| Set de 2 marcos telescópicos ajustables para organización de gaveteros en color antracita

Ref.	Color	Unidades	P.v.
5080.3	Antracita	2	83,00

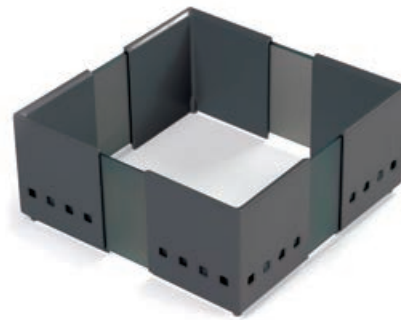

| Set de 2 marcos telescópicos ajustables para organización de gaveteros en color negro

Ref.	Color	Unidades	P.v.
5080.4	Negro	2	83,00



| Set de 2 marcos telescópicos ajustables para organización de gaveteros en color gris.

Ref.	Color	Unidades	P.v.
5080.1	Gris	2	83,00



| Set de 2 marcos telescópicos ajustables para organización de gaveteros en color blanco.

Ref.	Color	Unidades	P.v.
5080.2	Blanco	2	83,00

**GAVETEROS DE PLÁSTICO**

## **TOP SORT**

El Top Sort es moderno y funcional. Fabricado en Abs es sencillo y fácil de instalar.



## TOP SORT

Sistema flexible y universal para la organización del gavetero, que soluciona los problemas de almacenaje en la cocina. Las ventajas de Top Sort son:

- Moderno y funcional diseño.
- Fabricado en Abs es sencillo y fácil de instalar.
- Adaptable a todas las marcas de cajón, indique el suyo al realizar su pedido.
- Los gaveteros básicos (tanto de 600 como de 900 mm) están disponibles en 2 colores, blanco o gris mate.
- Posibilidad de añadir cajas en color blanco en una segunda altura sobre el gavetero básico.
- Gracias a sus divisiones, almacena paquetes y cajas de diversos tamaños.
- Las posibilidades de almacenar se multiplican, al aprovechar la 2ª altura con las cajas deslizantes por divisiones inferiores.



### | Gavetero base en ABS para módulo de 900 mm

Ref.	Color	Medidas Máx.(AxPxH)	P.v.
3090.1	Gris mate	820 x 472 x 100 mm	52,00
3090.2	Blanco mate		52,00

### | Gavetero base en ABS para módulo de 600 mm

Ref.	Color	Medidas Máx.(AxPxH)	P.v.
3060.1	Gris mate	520 x 472 x 100 mm	31,00
3060.2	Blanco mate		31,00

### ACCESORIO OPCIONAL



### | Caja opcional para colocar sobre el gavetero base

Ref.	Color	Medidas Máx.(AxPxH)	P.v.
3014.4	Verde transparente	140 x 210 x 70 mm	6,80

Válido para todas las divisiones de gavetero base

Indicar modelo de cajón y medida de costado de mueble (16 mm o 19 mm) al hacer su pedido.

**GAVETEROS DE MADERA**

## **CUIBUS**

---

Nuevo interior de gavetero que combina divisiones horizontales de aluminio lacado antracita con los laterales en nogal.



# CUIBUS

La serie BelNet Cuibus consta de varias divisiones de aluminio lacado piombo (antracita) y laminado compacto rechapado nogal, que divide el cajón horizontalmente. Organice las ollas, sartenes, tapas, u otros productos de una forma muy sencilla. BelNet Cuibus ha sido diseñado para acoplarse a la mayoría de los laterales metálicos de los cajones de guía de 500 mm presentes en el mercado, en módulos de ancho 600 mm, 900 mm y 1200 mm (otras medidas intermedias se pueden obtener ajustando las medidas estándar). Extremadamente práctico y flexible, BelNet Cuibus, puede optimizar el espacio de los gaveteros de la mejor manera posible. Añada si lo desea un tapete antideslizante debajo de estos gaveteros si quiere que el resultado sea perfecto. También disponible la versión para interiores de cajón (ver sección).



Posibilidad de solicitar estos gaveteros con la ampliación de madera para cajones de guía de hasta 650 mm

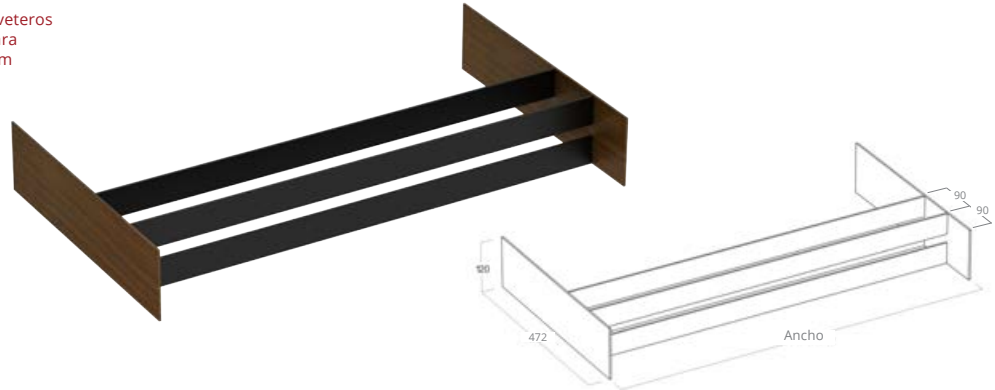

Gavetero con divisiones horizontales en aluminio lacado piombo (antracita) y laterales laminados compacto en acabado nogal.

Ref.	Gavetero.	Medida Máx. (AxPxH)	Divisiones	P.v.
BN523.004.004	600 mm	521 x 472 x 120 mm		137,00
BN523.004.005	900 mm	821 x 472 x 120 mm	3 horizontales	155,00
BN523.004.006	1200 mm	1121 x 472 x 120 mm		169,00

## ACCESORIOS



Distanciador recortable opcional para profundidad 480 mm L=1150 mm

Ref.	Acabado	Medida	P.v.
DB802.001.007	Aluminio Piombo (Antracita)	1150 mm	15,00

Ampliación de madera en forma de L para insertar en la parte posterior del cubertero, y usar estos cuberteros en cajones de guías de hasta 650 mm de profundidad.

Ref.	Medidas (AxPxH)	P.v.
6065 L	1125 x 150 x 50 mm	81,00

## TAPETE ANTIDESLIZANTE PARA USAR COMO FONDO NEGRO



Tapete antideslizante Pearl

Ref.	Acabado	Para cajón de	Medida Máx.(AxP)	P.v.
PL50/60.3		600 mm	525 X 482 mm	5,30
PL50/90.3		900 mm	825 X 482 mm	8,30
PL50/120.3		1200 mm	1125 x 482 mm	11,00
PGMAX.3		Med. máxima	1300 x 650 mm	19,00

El tapete es fácilmente recortable, por lo que se puede ajustar a cualquier medida o marca de cajón.

Indicar modelo de cajón y medida de costado de mueble (16 mm o 19 mm) al hacer su pedido.

GAVETEROS DE MADERA

## ORGANIQ

El primer interior de gavetero fabricado con material reciclado negro con accesorios en corazón de fresno. Combinación perfecta con calidad óptima.





Nueva familia de interiores de gavetero, de la prestigiosa marca especializada Rockehausen, diseñada especialmente para Cucine Oggi. La familia consta de fondos perforados de varias medidas en OrganiQ negro, y de los pernos y divisiones correspondientes en corazón de fresno, con la calidad característica del proveedor alemán. La unión de los 2 materiales hace que sean muy agradables a la vista, y nos aporten a los gaveteros donde vayan instalados, una calidez y elegancia que sólo estos complementos les pueden dar. También disponible la versión para interiores de cajón (ver sección).

Posibilidad de solicitar estos gaveteros con la ampliación de madera para cajones de guía de hasta 650 mm

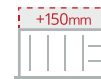

**Fondo perforado en OrganiQ negro multiperforado**



Ref.	Gaveta	Acabado	Medida Máx. (AxPxH)	P.v.
ORGA G45	450 mm	OrganiQ negro	375 x 480 x 6 mm	49,00
ORGA G60	600 mm		525 x 480 x 6 mm	59,00
ORGA G90	900 mm		825 x 480 x 6 mm	79,00
ORGA G120	1200 mm		1125 x 480 x 6 mm	99,00

**ACCESORIOS**

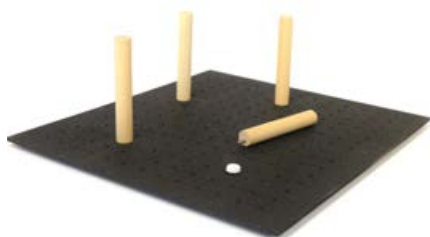

**Perno de madera de fresno con tornillo de metal sujeto al perno para poder fijar al fondo mediante una tuerca por la parte inferior del perno, para mayor fijación al fondo.**

Ref.	Acabado	Medidas (ØxH)	Unidades por set	P.v.
ORGA 9350	Fresno	25 x 160 mm	4	39,00



**División de madera de fresno, con tornillo de metal sujeto a la división para poder fijar al fondo mediante una tuerca por la parte inferior del fondo, para mayor fijación. Altura 110 mm.**

Ref.	Acabado	Medida (AxPxH)	Unidades por set	P.v.
ORGA F126	Fresno	126 X 8 X 110 mm	1	27,00
ORGA F190		190 X 8 X 110 mm		33,00
ORGA F460		460 X 8 X 110 mm		47,00

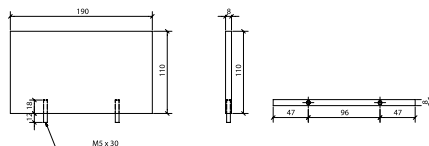

**Ampliación de madera en forma de L para insertar en la parte posterior del cubertero, y usar estos cuberteros en cajones de guías de hasta 650mm de profundidad.**

Ref.	Acabado	Medida (AxPxH)	P.v.
CS 065 L	Fresno	1125 x 150 x 43 mm	49,50



## GAVETEROS DE MADERA

# ORGANIQ

EJEMPLOS VALORADOS

Posibilidad de solicitar estos gaveteros con la ampliación de madera para cajones de guía de hasta 650 mm

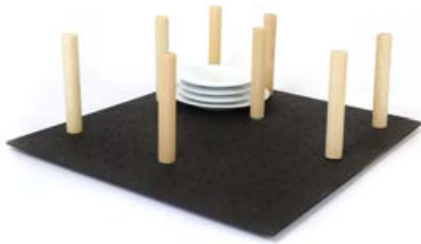

### | Gavetero compuesto por:

1 Fondo perforado en OrganiQ negro  
Pernos de madera de fresno (ORGA 9350)

Ref.	Gaveta	Nº de pernos	Acabado	P. v.
<b>ORGA G601</b>	600 mm	8		137,00
<b>ORGA G901</b>	900 mm	12	OrganiQ negro + fresno	196,00
<b>ORGA G1201</b>	1200 mm	16		255,00



### | Gavetero de 900 mm compuesto por:

1 Fondo perforado de 900 mm en OrganiQ negro (ORGA G90)  
4 Divisiones de fresno de 126 mm (ORGA F126)  
2 Divisiones de fresno de 190 mm (ORGA F190)  
2 Divisiones de fresno de 460 mm (ORGA F460)

Ref.	Gaveta	Acabado	P. v.
<b>ORGA G902</b>	900 mm	OrganiQ negro + fresno	347,00



### | Gavetero de 1200 mm compuesto por:

1 Fondo perforado de 1200 mm en OrganiQ negro (ORGA G120)  
2 Divisiones de fresno de 126 mm (ORGA F126)  
1 Divisiones de fresno de 190 mm (ORGA F190)  
2 Divisiones de fresno de 460 mm (ORGA F460)  
2 Sets de 4 pernos de madera de fresno (ORGA 9350)

Ref.	Gaveta	Acabado	P. v.
<b>ORGA G1202</b>	1200 mm	OrganiQ negro + fresno	358,00

# ORGANIQ



GAVETEROS DE MADERA

## OPEN SYSTEM

Diseño elegante y sencillo con sólo tres componentes: divisiones en metal, perfiles de poliestireno y tapete antideslizante.



**DIRKS****OPEN SYSTEM**

Posibilidad de solicitar estos gaveteros con la ampliación de madera para cajones de guía de hasta 550 mm

Innovador y elegante sistema de interiores de cajón y de gaveteros, donde podemos crear nuestras propias composiciones, de una forma rápida y sencilla. Ideal para satisfacer gustos y requisitos personales, este sistema ofrece:

- Flexibilidad en la disposición de los elementos.
- Se requiere poco tiempo y esfuerzo para su instalación.
- El sistema aprovecha al máximo el espacio disponible.
- Sólo tres componentes: divisiones en metal, perfiles de poliestireno, cajas de madera (disponible para cajones).
- Diseño elegante y sencillo.
- Sistema disponible para cajones y gaveteros.

**| Set de 2 perfiles en poliestireno para gavetero**

Ref.	Acabado	Para cajón de:	Medidas Máxima	P.v.
OP 2030		300 mm	225 mm	8,00
OP 2040		400 mm	325 mm	9,00
OP 2045		450 mm	375 mm	10,00
OP 2050		500 mm	425 mm	12,00
OP 2060		600 mm	525 mm	14,00
OP 2070	Antracita	700 mm	625 mm	16,00
OP 2080		800 mm	725 mm	16,00
OP 2090		900 mm	825 mm	18,00
OP 2100		1000 mm	925 mm	20,00
OP 2110		1100 mm	1025 mm	22,00
OP 2120		1200 mm	1125 mm	22,00

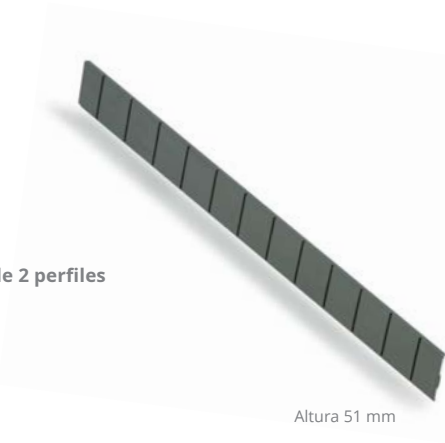
**| Set de 2 perfiles**

Altura 51 mm

**| División en metal****| División en metal para gavetero**

Ref.	Acabado	Para:	Medidas Máx.(AxPxH)	P.v.
OP 2129	Antracita	Gavetero	82 x 468 x 129 mm	20,00

**| Ampliación de madera en forma de L para insertar en la parte posterior del cubertero, y usar estos cuberteros en cajones de guías de hasta 650 mm de profundidad.**

Ref.	Acabado	Medida (AxPxH)	P.v.
CS 065 L	Fresno	1125 x 150 x 43 mm	49,50

**TAPETE ANTIDESLIZANTE PARA USAR COMO FONDO NEGRO****| Tapete antideslizante Pearl**

Ref.	Acabado	Para cajón de	Medida Máx. (AxP)	P.v.
PL50/60.3		600 mm	525 X 482 mm	5,30
PL50/90.3		900 mm	825 X 482 mm	8,30
PL50/120.3	Negro	1200 mm	1125 x 482 mm	11,00
PGMAX.3		Med. máxima	1300 x 650 mm	19,00

El tapete es fácilmente recortable, por lo que se puede ajustar a cualquier medida o marca de cajón.

Indicar modelo de cajón y medida de costado de mueble (16 mm o 19 mm) al hacer su pedido.

# GAVETEROS DE MADERA OPEN SYSTEM

EJEMPLOS VALORADOS

Posibilidad de solicitar estos gaveteros con la ampliación de madera para cajones de guía de hasta 650 mm

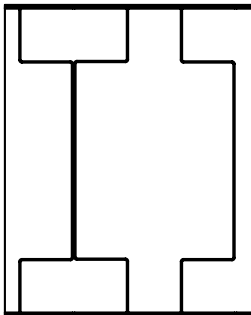

450

**Gavetero para 450 mm compuesto por:**

- 1 set de 2 perfiles para gavetero de 450 mm
- 3 divisiones en metal para gavetero
- 1 tapete antideslizante negro para 600 mm (recortable)

Ref.	Descripción	P.v.
OPEN G45.9	Gavetero para 450 mm	75,30

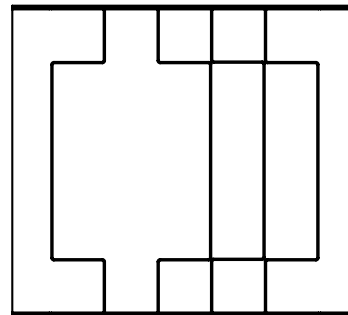

600

**Gavetero para 600 mm compuesto por:**

- 1 set de 2 perfiles para gavetero de 600 mm
- 4 divisiones en metal para gavetero
- 1 tapete antideslizante negro para 600 mm (recortable)

Ref.	Descripción	P.v.
OPEN G60.9	Gavetero para 600 mm	99,30

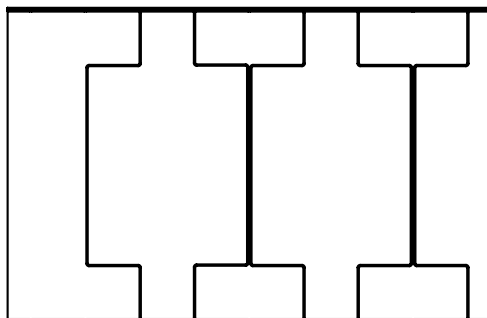

700

**Gavetero para 700 mm compuesto por:**

- 1 set de 2 perfiles para gavetero de 700 mm
- 5 divisiones en metal para gavetero
- 1 tapete antideslizante negro para 900 mm (recortable)

Ref.	Descripción	P.v.
OPEN G70.9	Gavetero para 700 mm	124,30

Indicar modelo de cajón y medida de costado de mueble (16 mm o 19 mm) al hacer su pedido.

Posibilidad de solicitar estos gaveteros con la ampliación de madera para cajones de guía de hasta 650 mm

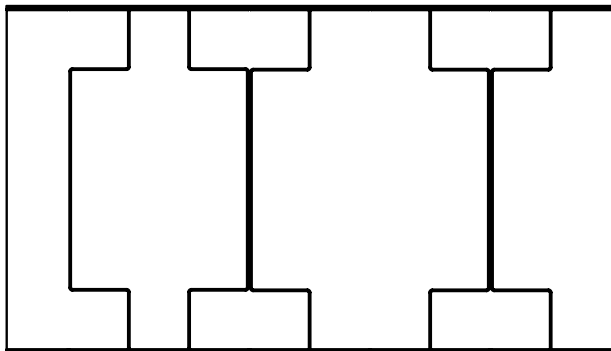

800

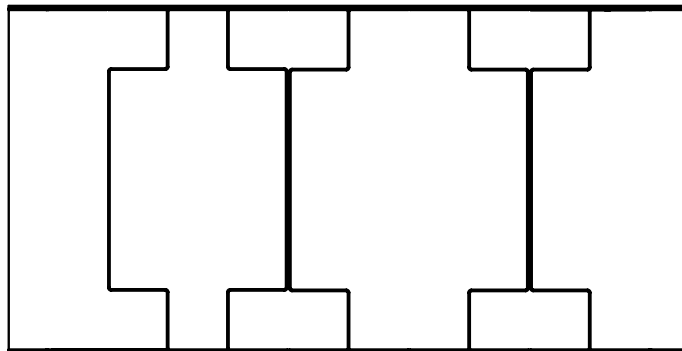

900

**| Gavetero para 800 mm compuesto por:**

- 1 set de 2 perfiles para gavetero de 800 mm
- 5 divisiones en metal para gavetero
- 1 tapete antideslizante negro para 900 mm (recortable)

Ref.	Descripción	P.v.
<b>OPEN G80.9</b>	Gavetero para 800 mm	124,30

**| Gavetero para 900 mm compuesto por:**

- 1 set de 2 perfiles para gavetero de 900 mm
- 5 divisiones en metal para gavetero
- 1 tapete antideslizante negro para 900 mm (recortable)

Ref.	Descripción	P.v.
<b>OPEN G90.9</b>	Gavetero para 900 mm	126,30

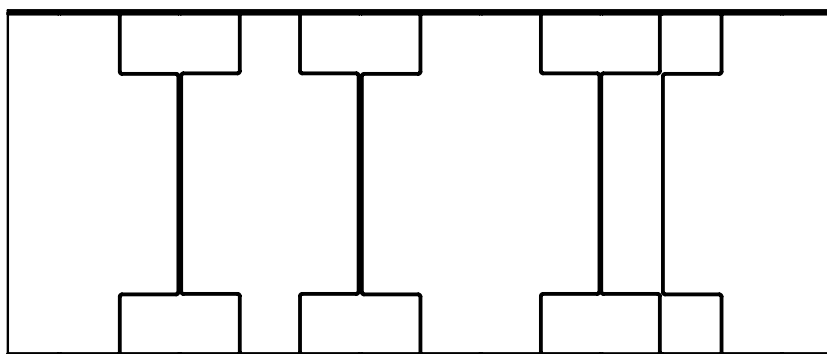

1.200

**| Gavetero para 1200 mm compuesto por:**

- 1 set de 2 perfiles para gavetero de 1200 mm
- 7 divisiones en metal para gavetero
- 1 tapete antideslizante negro para 1200 mm (recortable)

Ref.	Descripción	P.v.
<b>OPEN G120.9</b>	Gavetero para 1200 mm	173,00

Indicar modelo de cajón y medida de costado de mueble (16 mm o 19 mm) al hacer su pedido.

GAVETEROS DE MADERA

## GAVETERO MIX

Los gaveteros Mix contienen separaciones de roble de 9 mm sobre una base antracita (roble tintado).

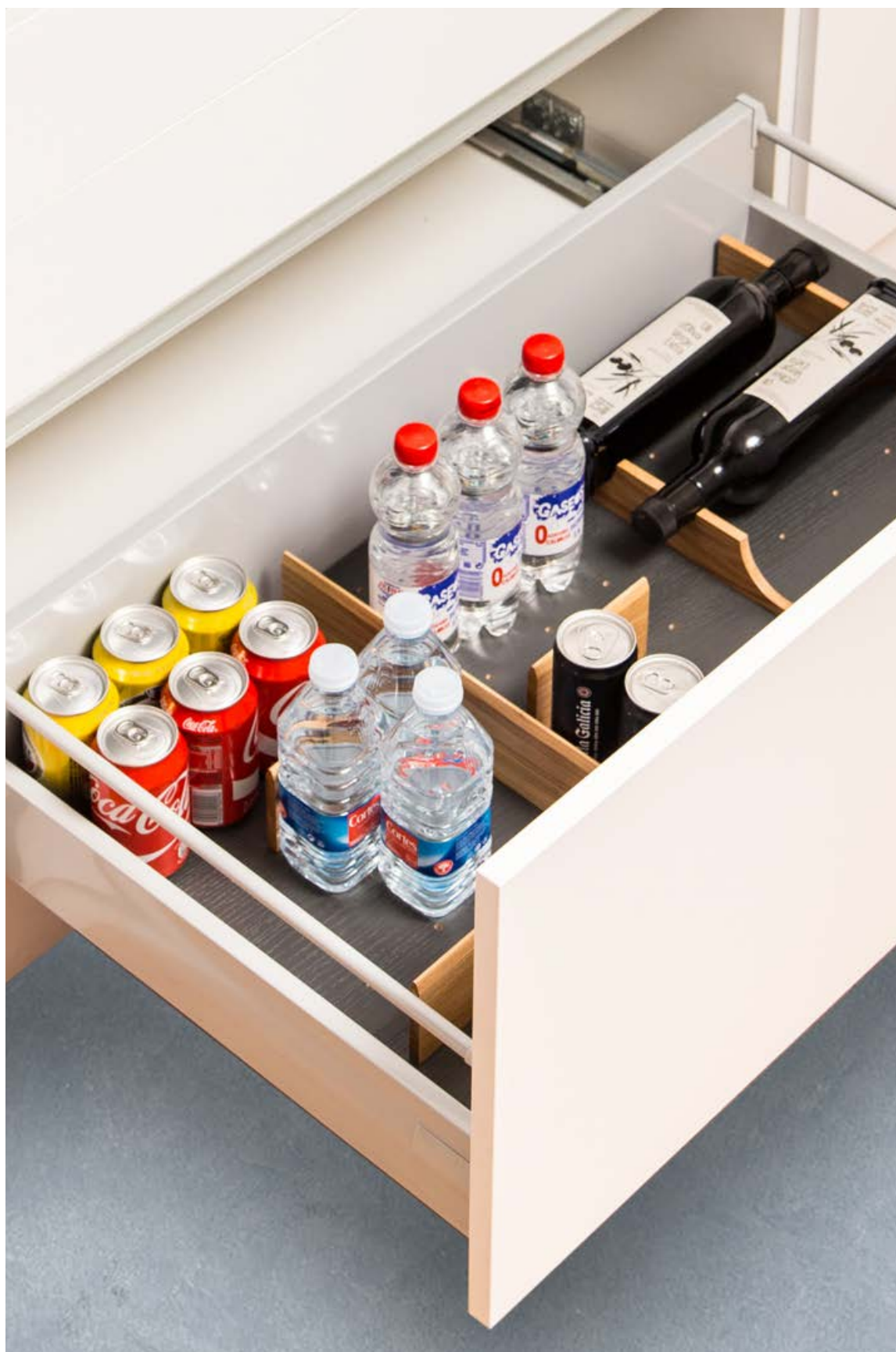



## GAVETERO MIX



Posibilidad de solicitar estos gaveteros con la ampliación de madera para cajones de guía de hasta 550 mm

Presentamos los Gaveteros Mix, formados por fondos perforados de mdf chapado en roble en color antracita, con diversos accesorios en roble. Ideal para combinar con los Cuberteros Mix, sus formas y la combinación de ambos colores, hace que sea ideal para todo los tipos de gaveteros, incluyendo los cajones de alta gama con lateral recto en antracita. Indique modelo y costado de mueble (16 o 19 mm) al hacer su pedido.



#### Fondo perforado de mdf chapado roble en color antracita

Ref.	Gaveta	Medidas Máx. (AxPxH)	P.v.
MIX 50/60	600 mm	524 x 480 x 9 mm	46,00
MIX 50/90	900 mm	824 x 480 x 9 mm	59,00
MIX 50/120	1200 mm	1124 x 480 x 9 mm	72,00

#### ACCESORIOS



Perno macizo de madera de roble . Con tornillo sujeto al perno para poder roscar directamente al fondo. Altura 175 mm

Ref.	Material	Color	Medidas (ØxH)	Unidades por set	P.v.
MIX 9350	Madera	Roble	25 x 175 mm	1	5,00



División de madera de roble . Con cilindro de metal sujeto a la división para poder fijar directamente al fondo mediante presión. Altura 75 mm.

Ref.	Material	Color	Medidas (AxPxH)	Unidades por set	P.v.
MIX F120	Madera	Roble	120 x 9 x 75 mm	1	12,00
MIX F240			240 x 9 x 75 mm		14,00
MIX F410			410 x 9 x 75 mm		16,00



Set de botellero de madera de roble con capacidad para 4 botellas en horizontal. Con cilindro de metal para poder fijar directamente al fondo mediante presión. El set lo componen una pareja de piezas, para formar el botellero.

Ref.	Material	Color	Medidas (AxPxH)	Unidades por set	P.v.
MIX 34	Madera	Roble	440 x 9 x 50 mm	2	71,00

Ampliación de madera en forma de L para insertar en la parte posterior del cubertero, y usar estos cuberteros en cajones de guías de hasta 650 mm de profundidad.

Ref.	Medidas (AxPxH)	P.v.
MIX 65L	1125 x 150 x 55 mm	35,00

Indicar modelo de cajón y medida de costado de mueble (16 mm o 19 mm) al hacer su pedido.

## GAVETEROS DE MADERA

# GAVETERO MIX

EJEMPLOS VALORADOS

Posibilidad de solicitar estos gaveteros con la ampliación de madera para cajones de guía de hasta 650 mm



### | Gavetero de 600 mm compuesto por:

1 Fondo perforado en antracita para 600 mm (MIX 50/60)  
8 Pernos de roble (MIX 9350)

Ref.	Gaveta	Acabado	P.v.
MIX G601	600 mm	Roble y antracita	86,00



### | Gavetero de 600 mm compuesto por:

1 Fondo perforado en antracita para 600 mm (MIX 50/60)  
2 Divisiones de roble de 120 mm (MIX F120)  
2 Divisiones de roble de 410 mm (MIX F410)

Ref.	Gaveta	Acabado	P.v.
MIX G602	600 mm	Roble y antracita	102,00



### | Gavetero de 900 mm compuesto por:

1 Fondo perforado en antracita para 900 mm (MIX 50/90)  
12 Pernos de roble (MIX 9350)

Ref.	Gaveta	Acabado	P.v.
MIX G901	900 mm	Roble y antracita	119,00

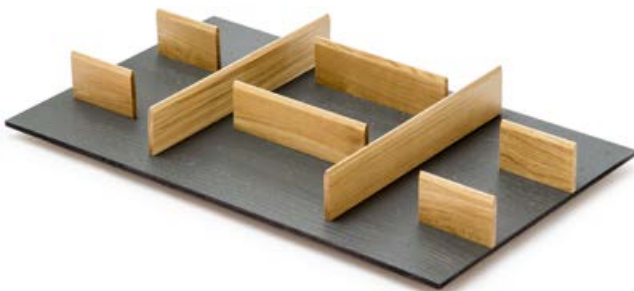

### | Gavetero de 900 mm compuesto por:

1 Fondo perforado en antracita para 900 mm (MIX 50/90)  
4 Divisiones de roble de 120 mm (MIX F120)  
2 Divisiones de roble de 240 mm (MIX F240)  
2 Divisiones de roble de 410 mm (MIX F410)

Ref.	Gaveta	Acabado	P.v.
MIX G902	900 mm	Roble y antracita	167,00

Indicar modelo de cajón y medida de costado de mueble (16 mm o 19 mm) al hacer su pedido.

# GAVETERO MIX

Posibilidad de solicitar estos gaveteros con la ampliación de madera para cajones de guía de hasta 650 mm



### Gavetero de 900 mm compuesto por:

- 1 Fondo perforado en antracita para 900 mm (MIX 50/90)
- 2 Divisiones de roble de 120 mm (MIX F120)
- 1 División de roble de 240 mm (MIX F240)
- 1 División de roble de 410 mm (MIX F410)
- 1 Botellero de roble (MIX 34)

Ref.	Gaveta	Acabado	P.v.
MIX G903	900 mm	Roble y antracita	184,00

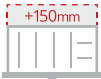

### Gavetero de 1200 mm (para cajones con guía de hasta 650 mm de profundidad) compuesto por:

- 1 Fondo perforado en antracita para 1200 mm (MIX 50/120)
- 16 Pernos de roble (MIX 9350)
- 1 Ampliación de madera de 150 mm de prof. en forma de L (MIX 65L)

Ref.	Gaveta	Acabado	P.v.
MIX G1203	1200 mm	Roble y antracita	201,50



### Gavetero de 1200 mm compuesto por:

- 1 Fondo perforado en antracita para 1200 mm (MIX 50/120)
- 2 Divisiones de roble de 120 mm (MIX F120)
- 2 Divisiones de roble de 240 mm (MIX F240)
- 2 Divisiones de roble de 410 mm (MIX F410)
- 1 Botellero de roble (MIX 34)

Ref.	Gaveta	Acabado	P.v.
MIX G1202	1200 mm	Roble y antracita	227,00

Indicar modelo de cajón y medida de costado de mueble (16 mm o 19 mm) al hacer su pedido.

GAVETEROS DE MADERA

## COMBI SYSTEM

Interiores de gaveteros en madera de fresno combinado con tapetes antideslizantes negros.



# COMBI SYSTEM



Posibilidad de solicitar estos gaveteros con la ampliación de madera para cajones de guía de hasta 650 mm

El sistema Combi System para gaveteros está formado por varias piezas en madera corazón de fresno y un tapete antideslizante en color negro. Podemos hacer nuestras propias composiciones eligiendo la medida del tapete del gavetero que queremos equipar y añadir cualquiera de las piezas en madera que presentamos a continuación.



| Estructura rectangular con 2 divisiones móviles para poder ajustar a la medida la parte interior de la misma

Ref.	Medidas (AxPxH)	Divisiones	P.v.
CS 430	300 x 460 x 120 mm	2 móviles	85,00

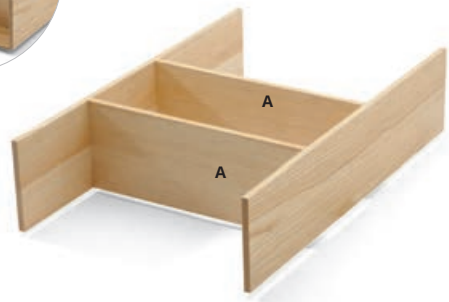

| Marco de madera en forma de H con 2 huecos "A" para poder introducir cualquier de los 2 accesorios que disponemos

Ref.	Medidas Máx. (AxPxH)	Divisiones	P.v.
CS 431	300 x 480 x 120 mm	3 fijas	77,00

## ACCESORIOS



| Tapa en madera de fresno

Ref.	Para introducir en	P.v.
CS 454	A	39,00



| División en forma de cruz en madera de fresno

Ref.	Para introducir en	P.v.
CS 455	A	51,00



| Ampliación de madera en forma de L para insertar en la parte posterior del cubertero, y usar estos cuberteros en cajones de guías de hasta 650mm de profundidad.

Ref.	Acabado	Medida (AxPxH)	P.v.
CS 065 L	Fresno	1125 x 150 x 43 mm	49,50

## TAPETE ANTIDESLIZANTE PARA USAR COMO FONDO NEGRO



| Tapete antideslizante Slim

Ref.	Acabado	Para cajón de	Medida Máx. (AxP)	P.v.
TG50/60.3	Negro	600 mm	525 X 482 mm	5,00
TG50/90.3		900 mm	825 X 482 mm	8,00
TG50/120.3		1200 mm	1125 x 482 mm	10,50
PGMAX.3		Med. máxima	1300 x 650 mm	19,00

El tapete es fácilmente recortable, por lo que se puede ajustar a cualquier medida o marca de cajón.

Indicar modelo de cajón y medida de costado de mueble (16 mm o 19 mm) al hacer su pedido.

## GAVETEROS DE MADERA

# COMBI SYSTEM

EJEMPLOS VALORADOS



Posibilidad de solicitar estos gaveteros con la ampliación de madera para cajones de guía de hasta 650 mm



**| Gavetero apropiado para gavetas entre 450-600 mm compuesto por:**

- 1 Marco de madera en forma de H (CS 431)
- 1 División en forma de cruz (CS 455)
- 1 Tapete antideslizante para 600 mm (recortable)

Ref.	Gaveta	P.v.
<b>COMBI G605</b>	450-600 mm	133,00



**| Gavetero apropiado para gavetas entre 450-600 mm compuesto por:**

- 1 Estructura con 2 divisiones móviles (CS 430)
- 1 Tapete antideslizante para 600 mm (recortable)

Ref.	Gaveta	P.v.
<b>COMBI G606</b>	450-600 mm	90,00



**| Gavetero apropiado para gavetas entre 450-900 mm compuesto por:**

- 1 Marco de madera en forma de H (CS 431)
- 1 Tapa (CS 454)
- 1 División en forma de cruz (CS 455)
- 1 Tapete antideslizante para 900 mm (recortable)

Ref.	Gaveta	P.v.
<b>COMBI G908</b>	450-900 mm	175,00

## COMBI SYSTEM

Posibilidad de solicitar estos gaveteros con la ampliación de madera para cajones de guía de hasta 650 mm



| Gavetero apropiado para gavetas entre 800-900 mm compuesto por:

- 2 Estructuras con 2 divisiones móviles (CS 430)
- 1 Tapete antideslizante para 900 mm (recortable)

Ref.	Gaveta	P.v.
COMBI G909	800-900 mm	178,00



| Gavetero apropiado para gavetas entre 800-1200 mm compuesto por:

- 1 Marco de madera en forma de H (CS 431)
- 1 Tapa (CS 454)
- 1 División en forma de cruz (CS 455)
- 1 Estructura con 2 divisiones móviles (CS 430)
- 1 Tapete antideslizante para 1200 mm (recortable)

Ref.	Gaveta	P.v.
COMBI G1208	800-1200 mm	262,50



**GAVETEROS DE MADERA**

## **CUTTING - HAYA ALISTONADA**

La familia Cutting consta de piezas de diferentes medidas fabricadas con haya alistonada y se pueden unir para equipar cualquier marca de cajón del mercado.







## CUTTING - HAYA ALISTONADA

La familia Cutting consta de piezas de diferentes medidas para equipar gaveteros de cocina con múltiples posibilidades. Todas las referencias están fabricadas con haya alistonada y se pueden unir para equipar cualquier marca de cajón del mercado. Además se pueden combinar con otras familias de este catálogo que sean también de haya.

Posibilidad de solicitar estos gaveteros con la ampliación de madera para cajones de guía de hasta 650 mm



### GAVETERO BASE PARA 600 MM

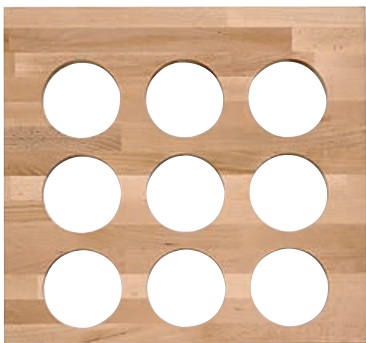

#### Portabotellas para gavetero de 600 mm

Ref.	Cajón	Medidas Máx. (AxPxH)	Huecos para botellas	P.v.
75.34	600 mm	525 x 480 x 78 mm	9	103,00



155 x 95 x 285 mm (2250cc)

#### Gavetero de 600 mm con 8 botes altos de poliestireno y tapa azul

Ref.	Cajón	Medidas Máx. (AxPxH)	Tarros	P.v.
75.72 A	600 mm	525 x 480 x 290 mm	8	172,00

## GAVETEROS DE MADERA

# CUTTING - HAYA ALISTONADA



Posibilidad de solicitar estos gaveteros con la ampliación de madera para cajones de guía de hasta 650 mm

### GAVETERO BASE PARA 600 MM

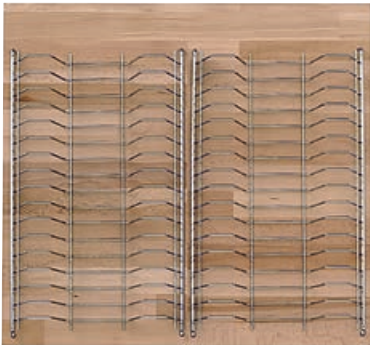

#### | Portaplatos para gavetero de 600 mm

Ref.	Cajón	Medidas Máx. (AxPxH)	Huecos para platos	P.v.
75.12	600 mm	525 x 480 x 70 mm	32	125,00



#### | Portaplatos para gavetero de 600 mm

Ref.	Cajón	Medidas Máx. (AxPxH)	Huecos para platos	P.v.
77.02	600 mm	525 x 480 x 40 mm	24	136,00



#### | Gavetero de 600 mm para organizar sartenes o tapas

Ref.	Cajón	Medidas Máx. (AxPxH)	Huecos para sartenes	P.v.
75.43	600 mm	525 x 480 x 260 mm	8	132,00

Indicar modelo de cajón y medida de costado de mueble (16 mm o 19 mm) al hacer su pedido.



# CUTTING - HAYA ALISTONADA

Los módulos sirven para realizar interiores de cajón de medidas superior a los estándar. Partan de un gavetero base, de 300 o 600 mm, y añadan módulos hasta completar medida. Sirvan como ejemplo los mostrados en la página siguientes.

Posibilidad de solicitar estos gaveteros con la ampliación de madera para cajones de guía de hasta 650 mm



## MÓDULOS DE 300 MM



155 x 95 x 285 mm (2250cc)

### Módulo de 300 mm con 5 botes altos de poliestireno y tapa azul

Ref.	Medidas Máx. (AxPxH)	Botes	P.v.
75.70 A	300 x 480 x 290 mm	5	125,00



### Módulo portaplatos extraíble de 300 mm

Ref.	Medidas Máx. (AxPxH)	Huecos para platos	P.v.
75.10	300 x 480 x 310 mm	16	71,00



### Módulo portaplatos de 300 mm

Ref.	Medidas Máx. (AxPxH)	Huecos para platos	P.v.
75.11	300 x 480 x 70 mm	16	69,00

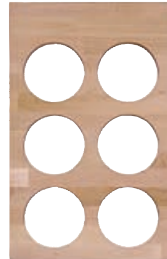

### Módulo portabotellas de 300 mm

Ref.	Medidas Máx. (AxPxH)	Huecos para botellas	P.v.
75.32	300 x 480 x 78 mm	6	77,00



### Módulo portaplatos de 300 mm

Ref.	Medidas Máx. (AxPxH)	Huecos para platos	P.v.
77.01	300 x 480 x 40 mm	12	82,00



### Módulo de 300 mm para organizar sartenes o tapas

Ref.	Medidas Máx. (AxPxH)	Huecos para sartenes	P.v.
75.42	300 x 480 x 260 mm	5	81,00

Indicar modelo de cajón y medida de costado de mueble (16 mm o 19 mm) al hacer su pedido.

**GAVETEROS DE MADERA**

## **CAJAS DE TABLERO MARINO**

Cajas de tablero marino chapado haya o chapado nogal, ideales para organizar los gaveteros según sus necesidades.



## CAJAS DE TABLERO MARINO

Sistema de cajas de tablero marino con el cual podemos equipar gaveteros de 600, 800, 1000, 1100 y 1200 mm. Sirven para cualquier gavetero de profundidad superior a 460 mm y altura superior de 190 mm. Para otras medidas consultar disponibilidad.

Posibilidad de solicitar estos gaveteros con la ampliación de madera para cajones de guía de hasta 650 mm



— CAJAS DE 240 X 230 MM



| L 2419T



| L 24BOT



| L 2419NL

### | Cajas de tablero marino chapado en haya y nogal de 240x230 mm

Ref.	Acabado	Medidas (AxPxH)	Divisiones para botellas	P.v.
L 2419T	Haya	240 x 230 x 190 mm	No	41,00
L 24BOT			Sí	65,00
L 2419NL	Nogal		No	49,00

Indicar modelo de cajón y medida de costado de mueble (16 mm o 19 mm) al hacer su pedido.

## GAVETEROS DE MADERA

# CAJAS DE TABLERO MARINO

CAJAS DE 240 X 460 MM

Posibilidad de solicitar estos gaveteros con la ampliación de madera para cajones de guía de hasta 650 mm



| L 244619T

| L 46BOT

| L 2446NL

Cajas de tablero marino chapado en haya y nogal de 240x460 mm

Ref.	Acabado	Medidas (AxPxH)	Divisiones para botellas	P.v.
L 244619T	Haya	240 x 460 x 190 mm	No	59,00
L 46BOT			Sí	89,00
L 2446NL	Nogal		No	65,00

## ACCESORIOS



Tapa para cajas de 240 x 460 mm

Ref.	Acabado	Medidas (AxP)	P.v.
L TAP	Haya	240 x 460 mm	22,00

## COMPOSICIONES DE 600 MM

2 cajas de 240 x 230  
1 caja de 240 x 460

Caja de 240 x 230	Caja de 240 x 460
Caja de 240 x 230	

2 cajas de 240 x 460

Caja de 240 x 460	Caja de 240 x 460
-------------------	-------------------

4 cajas de 240 x 230

Caja de 240 x 230	Caja de 240 x 230
Caja de 240 x 230	Caja de 240 x 230

Indicar modelo de cajón y medida de costado de mueble (16 mm o 19 mm) al hacer su pedido.

# CAJAS DE TABLERO MARINO

## MÓDULOS (cajas de 200 x 230 y 300 x 230 mm)

Puede ampliar sus gaveteros añadiendo 2 cajas del mismo tamaño de estos 2 modelos de cajas. Dos cajas de 300 x 230 mm hacen de módulo de 300 mm (ampliamos cualquier gavetero base en 300 mm) y dos cajas de 200 x 230 mm hacen de módulo de 200 mm (ampliamos en 200 mm).

Posibilidad de solicitar estos gaveteros con la ampliación de madera para cajones de guía de hasta 650 mm



L 2019T



L 3019T



L 2019NL



L 3019NL

### Cajas de tablero marino chapado en haya y nogal

Ref.	Acabado	Medidas (AxPxH)	Divisiones para botellas	P.v.
L 3019T	Haya	300 x 230 x 190 mm	No	43,00
L 2019T		200 x 230 x 190 mm		41,00
L 3019NL	Nogal	300 x 230 x 190 mm		54,00
L 2019NL		200 x 230 x 190 mm		49,00

## COMPOSICIONES

Composición de 800 mm

Composición de 600 mm	Caja de 200 x 230
	Caja de 200 x 230

Composición de 900 mm

Composición de 600 mm	Caja de 300 x 230
	Caja de 300 x 230

Composición de 1000 mm

Composición de 600 mm	Caja de 200 x 230	Caja de 200 x 230
	Caja de 200 x 230	Caja de 200 x 230

Composición de 1200 mm

Composición de 600 mm	Caja de 300 x 230	Caja de 300 x 230
	Caja de 300 x 230	Caja de 300 x 230

Indicar modelo de cajón y medida de costado de mueble (16 mm o 19 mm) al hacer su pedido.

## GAVETEROS DE MADERA

# INTERIORES DE GAVETERO

EJEMPLOS VALORADOS

Posibilidad de solicitar estos gaveteros con la ampliación de madera para cajones de guía de hasta 650 mm



### | Gavetero de 600 mm compuesto por:

2 cajas de 240x230 mm  
1 caja de 240x460 mm

Ref.	Gaveta	Acabado	P.v.
<b>Gavetero 60.1</b>	600 mm	Haya	141,00
<b>Gavetero 60.2</b>		Nogal	163,00



### | Gavetero de 800 mm compuesto por:

2 Cajas de 200x230 mm  
1 Caja de 240x460 mm  
2 Cajas de 240x230 mm

Ref.	Gaveta	Acabado	P.v.
<b>Gavetero 80.3</b>	800 mm	Haya	261,00
<b>Gavetero 80.2</b>		Nogal	229,00



### | Gavetero de 900 mm compuesto por:

1 Módulo portaplatos extraíble de 300 mm (75.10)  
1 Portaplatos para gavetero de 600 mm (75.12)

Ref.	Gaveta	Acabado	P.v.
<b>Gavetero 90.1</b>	900 mm	Haya	196,00



## INTERIORES DE GAVETERO



Posibilidad de solicitar estos gaveteros con la ampliación de madera para cajones de guía de hasta 650 mm



### | Gavetero de 900 mm compuesto por:

- 2 Cajas de 240x230 mm
- 2 Cajas de 300x230 mm
- 1 Caja de 240x460 mm

Ref.	Gaveta	Acabado	P.v.
<b>Gavetero 90.9</b>	900 mm	Haya	227,00
<b>Gavetero 90.8</b>		Nogal	271,00



### | Gavetero de 900 mm compuesto por:

- 1 Módulo portasartenes de 300 mm (75.42)
- 1 Portaplatos para gavetero de 600 mm (77.02)

Ref.	Gaveta	Acabado	P.v.
<b>Gavetero 90.14</b>	900 mm	Haya	217,00



### | Gavetero de 1200 mm compuesto por:

- 1 Caja de 240x460 mm (L 4241946T)
- 1 Tapa para caja (L TAP)
- 2 Cajas de 300x230 mm (L 3019T)
- 2 Cajas de 240x230 mm con botelleros (L 24BOT)
- 2 Cajas de 300x230 mm (L 3019T)

Ref.	Gaveta	Acabado	P.v.
<b>Gavetero 120.3</b>	1.200 mm	Haya	383,00

GAVETEROS DE MADERA

## FONDOS PERFORADOS

Sistema de fondos perforados con pernos de madera, para organizar platos, vasos o sartenes.



## FONDOS PERFORADOS

Posibilidad de solicitar estos gaveteros para cajones de guía de hasta 650 mm



### FONDOS MDF DE 8 MM



Haya

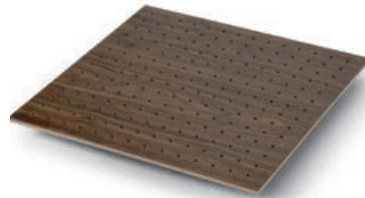

Nogal



Blanco

#### Fondos perforados de 8 mm de MDF con melamina superior

Ref. Haya	Ref. Nogal	Ref. Blanco	Gaveta	Medida Máx.(AxPxH)	P.v.
12G50/45	NLG50/45	BAG50/45	450 mm	375 x 480 x 8 mm	15,00
12G50/60	NLG50/60	BAG50/60	600 mm	525 x 480 x 8 mm	16,00
12G50/90	NLG50/90	BAG50/90	900 mm	825 x 480 x 8 mm	31,00
12G50/120	NLG50/120	BAG50/120	1200 mm	1125 x 480 x 8 mm	44,00
12GMAX	NLGMAX	BAGMAX	Máxima	1300 x 630 x 8 mm	57,00

### ACCESORIOS FONDOS 8 MM HAYA



| Set de 4 pernos barnizados de madera de haya para 8 mm. Con tornillo sujeto al perno para poder roscar directamente al fondo. Altura 135 mm, Ø 24 mm.

Ref.	Material	Acabado	Unidades por set	P.v.
12 K HA	Madera	Haya	4	8,00

### ACCESORIOS FONDOS 8 MM NOGAL



| Set de 4 pernos barnizados de madera en color nogal para 8 mm. Con tornillo sujeto al perno para poder roscar directamente al fondo. Altura 135 mm, Ø 24 mm.

Ref.	Material	Acabado	Unidades por set	P.v.
NL K HA	Madera	Nogal	4	8,00

### ACCESORIOS FONDOS 8 MM BLANCO



| Set de 4 pernos barnizados de madera en color blanco para 8 mm. Con tornillo sujeto al perno para poder roscar directamente al fondo. Altura 135 mm, Ø 24 mm.

Ref.	Material	Acabado	Unidades por set	P.v.
BA K HA	Madera	Blanco	4	8,00

## GAVETEROS DE MADERA

# FONDOS PERFORADOS

### FONDOS DE TABLERO MARINO DE 16 MM DE ESPESOR



| Fondos de 16 mm de espesor de tablero marino, chapado haya, para montar como fondo del cajón

Ref.	Gaveta	Medida Máx.(AxPxH)	P.v.
9301	450 mm	400 x 500 x 16 mm	37,00
9302	600 mm	550 x 500 x 16 mm	39,00
9303	900 mm	850 x 500 x 16 mm	59,00
9304	1200 mm	1150 x 500 x 16 mm	77,00



| Perno macizo de haya barnizada. Con cilindro de metal sujeto al perno para poder fijar directamente al fondo por presión. Altura 145 mm, Ø 24 mm. Precio por unidad

Ref.	Material	Color	Unidades por set	P.v.
9351	Madera	Haya	1	2,00

### ACCESORIOS PARA CUALQUIER ESPESOR DE FONDO (ACABADO HAYA)



| Portabotellas para 4 botellas, para fijar encima de un fondo perforado o en cualquier gavetero suelto de tablero marino chapado haya

Ref.	Material	Acabado	Medidas (PxAxH)	P.v.
EI472	Madera	Haya	472 x 110 x 120 mm	22,00
EM481			481 x 110 x 120 mm	22,00



| Portasartenes sin fondo, con 4 divisiones para sartenes y tapas. Contiene en la parte de abajo una goma antideslizante, para fijar en fondo perforado o en cualquier gavetero suelto de tablero marino chapado haya.

Ref.	Material	Acabado	Medidas (PxAxH)	P.v.
PIM N	Madera	Haya	397 x 315 x 215 mm	89,00



Indicar modelo de cajón y medida de costado de mueble (16 mm o 19 mm) al hacer su pedido.

## FONDOS PERFORADOS

Posibilidad de solicitar estos gaveteros para cajones de guía de hasta 650 mm



### | Gavetero de 600 mm compuesto por:

1 Fondo de 8 mm para 600 mm  
3 Set de 4 pernos

Ref.	Gaveta	Acabado	P.v.
<b>Gavetero 60.4</b>		Haya	40,00
<b>Gavetero 60.5</b>	600 mm	Nogal	40,00
<b>Gavetero 60.9</b>		Blanco	40,00



### | Gavetero de 900 mm compuesto por:

1 Fondo de 8 mm para 900 mm  
4 Set de 4 pernos

Ref.	Gaveta	Acabado	P.v.
<b>Gavetero 90.9</b>		Haya	63,00
<b>Gavetero 90.10</b>	900 mm	Nogal	63,00
<b>Gavetero 90.13</b>		Blanco	63,00



### | Gavetero de 1200 mm compuesto por:

1 Fondo de 8 mm para 1200 mm  
5 Set de 4 pernos

Ref.	Gaveta	Acabado	P.v.
<b>Gavetero 120.4</b>		Haya	84,00
<b>Gavetero 120.5</b>	1200 mm	Nogal	84,00
<b>Gavetero 120.7</b>		Blanco	84,00

Indicar modelo de cajón y medida de costado de mueble (16 mm o 19 mm) al hacer su pedido.

TAPETES ANTIDESLIZANTES

# TAPETES

---



# TAPETE R7

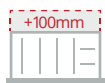

Adaptable a cualquier medida

Presentamos el nuevo modelo de tapete antideslizante R7 de espesor de 1,2 mm, está fabricado con un material polimérico exento de PVC, no tóxico e idóneo para el contacto con los alimentos. Este nuevo tapete R7 tiene el diseño de unas líneas entrelazadas que le dan una forma característica muy elegante y completamente distinto a las versiones anteriores. Tiene 30 metros de longitud y puede ser solicitado a las medidas que disponemos en stock, es decir con profundidad 462, 475 y 480 mm. Además presentamos como novedad la medida de 580 mm, para equipar cajones de guía de 600 mm (100 mm más profundo que lo habitual). Como es fácilmente recortable, puede solicitar esta medida y ajustar a su cajón si es unos mm más pequeño, o si no, recuerde que bajo pedido se pueden fabricar rollos con una profundidad diferente. En este caso, consultar precio y disponibilidad.

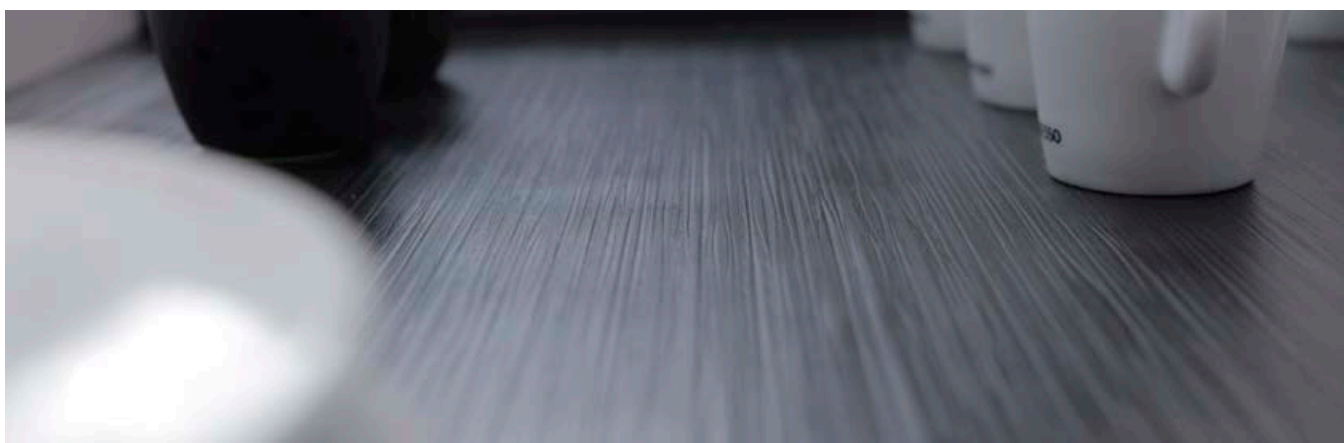

Detalle textura



Detalle textura



Detalle textura



Detalle textura



| Rollo tapete R7 gris



| Rollo tapete R7 blanco



| Rollo tapete R7 antracita



| Rollo tapete R7 negro

## | Rollo completo de 30 metros de tapete R7

Prof. 462 mm	Prof. 475 mm	Prof. 480 mm	Prof. 580 mm	Acabado	Metros	P.v (462-480 mm)	P.v (580 mm)
TAPR7-H	TAPR7-B	TAPR7-G	TAPR7-M	Gris	Rollo completo, 30m	Ver sección Tarifa Profesional	
TAPR7BA-H	TAPR7BA-B	TAPR7BA-G	TAPR7BA-M	Blanco			
TAPR7GF-H	TAPR7GF-B	TAPR7GF-G	TAPR7GF-M	Antracita			
TAPR7NG-H	TAPR7NG-B	TAPR7NG-G	TAPR7NG-M	Negro mate			

Bajo pedido se pueden fabricar rollos con una profundidad diferente. En este caso, consultar precio y disponibilidad.

# TAPETE R2

El tapete antideslizante R2 ofrece unas ventajas adicionales a los cajones y estantes:

- Previene el desplazamiento de los utensilios de cocina gracias a la acción de freno de la superficie.
- Previene el rayado entre los objetos y el interior de los cajones o estantes.
- Gracias a la superficie granulada, resulta muy fácil de limpiar.

Espesor de 1,2 mm. Material polimérico exento de PVC, no tóxico e idóneo para el contacto con los alimentos.

Indicar tipo de cajón:

- Profundidad 475 mm para cajón BLM
- Profundidad 462 mm para cajón HTCH
- Profundidad 480 mm para cajón GRSS
- Además presentamos como novedad la medida de 580 mm, para equipar cajones de guía de 600 mm (100 mm más profundo que lo habitual)



Adaptable a cualquier medida



Detalle textura



| Rollo tapete R2 gris



Detalle textura



| Rollo tapete R2 blanco



Detalle textura



| Rollo tapete R2 antracita

| Rollo completo de 30 metros de tapete R2

Prof. 462 mm	Prof. 475 mm	Prof. 480 mm	Prof. 580 mm	Acabado	Metros	P.v (462-480 mm)	P.v (580 mm)
TAPETE-H	TAPETE-B	TAPETE-G	TAPETE-M	Gris	Rollo completo, 30m	Ver sección Tarifa Profesional	
TAPEBLAN-H	TAPEBLAN-B	TAPEBLAN-G	TAPEBLAN-M	Blanco			
TAPEGRAF-H	TAPEGRAF-B	TAPEGRAF-G	TAPEGRAF-M	Antracita			

Bajo pedido se pueden fabricar rollos con una profundidad diferente. En este caso, consultar precio y disponibilidad.



# TAPETE R5

El tapete R5 tiene un espesor de 1,2 mm y está fabricado en un material polimérico exento de PVC, no tóxico e idóneo para el contacto con los alimentos. Tiene un dibujo diferente al R2, donde los puntos sobresalientes se han cambiado por mini hendiduras que aportan al tapete un diseño innovador. Al igual que el tapete existente en rollo, tiene 30 metros de longitud y puede ser solicitado a las medidas que disponemos en stock, es decir con profundidad 462, 475 y 480 mm. Además presentamos como novedad la medida de 580 mm, para equipar cajones de guía de 600 mm (100 mm más profundo que lo habitual). Como es fácilmente recortable, puede solicitar esta medida y ajustar a su cajón si es unos mm más pequeño, o si no, recuerde que bajo pedido se pueden fabricar rollos con una profundidad diferente. En este caso, consultar precio y disponibilidad.



**Adaptable a cualquier medida**

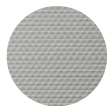

Detalle textura



Detalle textura



Detalle textura



| Rollo tapete R5 gris



| Rollo tapete R5 blanco



| Rollo tapete R5 antracita

**| Rollo completo de 30 metros de tapete R5**

Prof. 462 mm	Prof. 475 mm	Prof. 480 mm	Prof. 580 mm	Acabado	Metros	P.v (462-480 mm)	P.v (580 mm)
TAPR5-H	TAPR5-B	TAPR5-G	TAPR5-M	Gris	Rollo completo, 30m	Ver sección Tarifa Profesional	
TAPR5BA-H	TAPR5BA-B	TAPR5BA-G	TAPR5BA-M	Blanco			
TAPR5GF-H	TAPR5GF-B	TAPR5GF-G	TAPR5GF-M	Antracita			

Bajo pedido se pueden fabricar rollos con una profundidad diferente. En este caso, consultar precio y disponibilidad.

TAPETES ANTIDESLIZANTES

# TAPETE RÍGIDO PEARL



Presentamos los tapetes antideslizantes rígidos Pearl, que servimos en placa y disponemos en múltiples medidas de cajón (espesor 1 mm). Estos tapetes están disponibles en stock en medidas para cajón de 600, 900 y 1200 mm (se pueden pedir individualmente). El resto de medidas se pueden pedir pero con una cantidad mínima de 10 por medida. Los tapetes son fácilmente recortables, por lo que se pueden ajustar otras medidas o marcas de cajón.

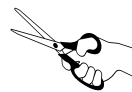

Adaptable a cualquier medida



Detalle textura



Detalle textura



Detalle textura

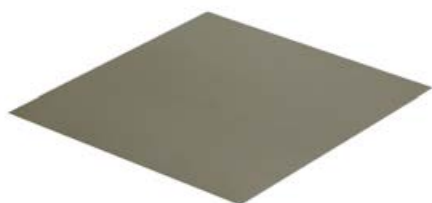

| Tapete Pearl gris



| Tapete Pearl negro



| Tapete Pearl antracita

| Tapete antideslizante Pearl

Ref. Color Gris	Ref. Color Negro	Ref. Color Antracita	Para cajón de	Medida Máx.(AxP)	P.v.
PL50/45.7	PL50/45.3	PL50/45.4	450 mm	375 x 482 mm	3,80
PL50/60.7	PL50/60.3	PL50/60.4	600 mm	525 x 482 mm	5,30
PL50/80.7	PL50/80.3	PL50/80.4	800 mm	725 x 482 mm	7,10
PL50/90.7	PL50/90.3	PL50/90.4	900 mm	825 x 482 mm	8,30
PL50/100.7	PL50/100.3	PL50/100.4	1000 mm	925 x 482 mm	8,90
PL50/120.7	PL50/120.3	PL50/120.4	1200 mm	1125 x 482 mm	11,00
PGMAX.7	PGMAX.3	PGMAX.4	Máxima	1300 x 650 mm	19,00



# TAPETE RÍGIDO SLIM

Presentamos los tapetes rígidos antideslizantes Slim, que servimos en placa y disponemos para casi todas las medidas de cajón (espesor 0,8 mm). Ahora disponible en color blanco (tiene una muy fácil limpieza). Estos tapetes están disponibles en stock en medidas para cajón de 600, 900 y 1200 mm (se pueden pedir individualmente). El resto de medidas se pueden pedir pero con una cantidad mínima de 10 por medida. Los tapetes son fácilmente recortables, por lo que se pueden ajustar otras medidas o marcas de cajón.



Adaptable a cualquier medida



Detalle textura



Detalle textura



Detalle textura



| Tapete Slim antracita



| Tapete Slim negro



| Tapete Slim blanco

## | Tapete antideslizante Slim

Ref. Color Antracita	Ref. Color Negro	Ref. Color Blanco	Para cajón de	Medida Máx.(AxP)	P.v.
TG50/45.1	TG50/45.3	TG50/45.9	450 mm	375 x 482 mm	3,60
TG50/60.1	TG50/60.3	TG50/60.9	600 mm	525 x 482 mm	5,00
TG50/80.1	TG50/80.3	TG50/80.9	800 mm	725 x 482 mm	6,80
TG50/90.1	TG50/90.3	TG50/90.9	900 mm	825 x 482 mm	8,00
TG50/100.1	TG50/100.3	TG50/100.9	1000 mm	925 x 482 mm	8,60
TG50/120.1	TG50/120.3	TG50/120.9	1200 mm	1125 x 482 mm	10,50

# TIRADORES

---

TIRADORES NEGROS	358
TIRADORES	359
TIRADORES DE ENCASTRE	367
TIRADORES CLÁSICOS	368
POMOS	369





TIRADORES

# TIRADORES

TIRADORES NEGROS



Ref.	Terminación	Material	P.v.
2516/320 NG	Negro mate	Zamac	5,10
2516/128 NG			3,00



Ref.	Terminación	Material	P.v.
3983/192	Negro mate	Zamac	5,30
3983/160			5,00



Ref.	Terminación	Material	P.v.
2576/320 NG	Negro mate	Zamac	5,40
2576/160 NG			3,50



Ref.	Terminación	Material	P.v.
Z306/160	Negro mate	Zamac	4,80



# TIRADORES

## TIRADORES



Ref.	Terminación	Material	P.v.
<b>Z128/320</b>	Acero inox. look	Zamac	7,00
<b>Z128/160</b>			4,00

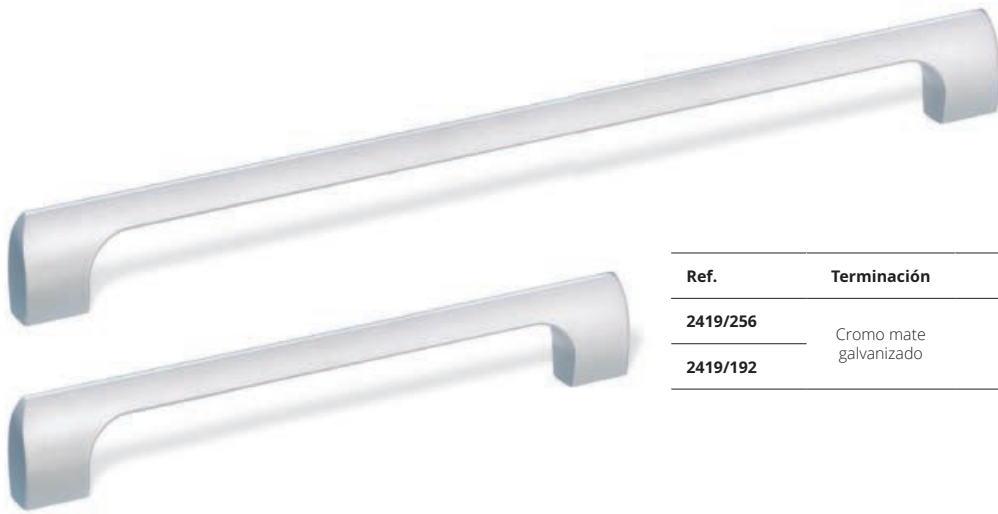
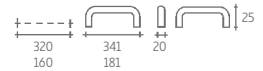

Ref.	Terminación	Material	P.v.
<b>2419/256</b>	Cromo mate galvanizado	Zamac	8,20
<b>2419/192</b>			6,80

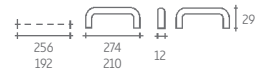

Ref.	Terminación	Material	P.v.
<b>2970/192</b>	Cromo mate galvanizado	Zamac	7,10
<b>2970/192 CB</b>	Cromo brillo galvanizado		8,80



Ref.	Terminación	Material	P.v.
<b>2930/160</b>	Acero inox. look	Zamac	6,90



**TIRADORES**

**TIRADORES**



Ref.	Terminación	Material	P.v.
<b>Z087/352 CB</b>	Cromo brillo galvanizado	Zamac	13,00
<b>Z087/352 CM</b>	Cromo mate galvanizado		13,00



Ref.	Terminación	Material	P.v.
<b>2994/160 CB</b>	Cromo brillo galvanizado	Zamac	8,20



Ref.	Terminación	Material	P.v.
<b>2510/160 CB</b>	Cromo brillo galvanizado	Zamac	5,70





# TIRADORES



Ref.	Terminación	Material	P.v.
Z240/320	Acero inox. mate	Zamac	4,80
Z240/160			2,70

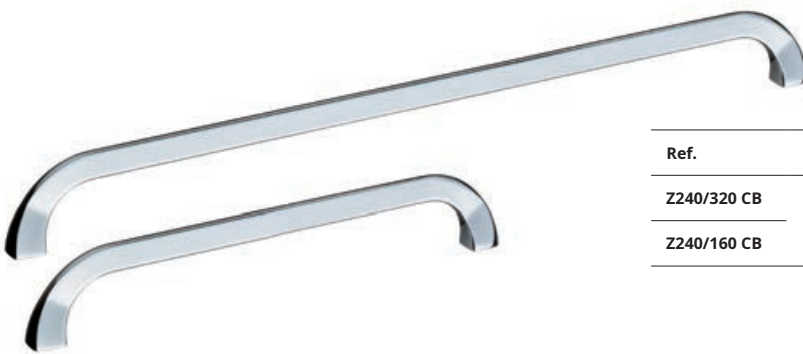
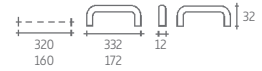

Ref.	Terminación	Material	P.v.
Z240/320 CB	Cromo brillo galvanizado	Zamac	4,80
Z240/160 CB			2,50

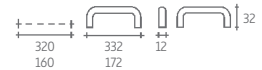

Ref.	Terminación	Material	P.v.
Z193/320	Acero inox. mate	Zamac	7,30
Z193/160			5,00

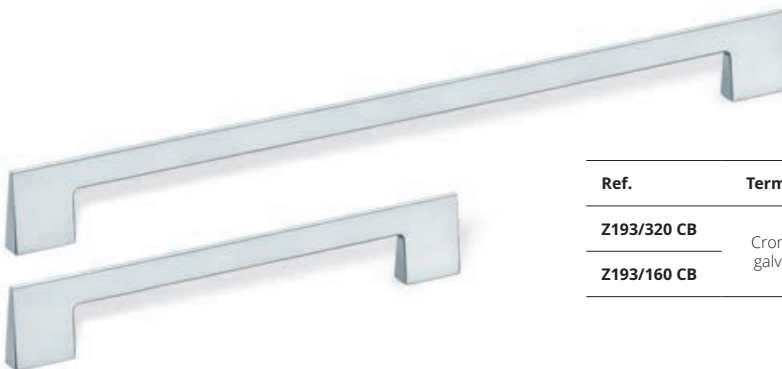
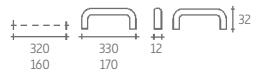

Ref.	Terminación	Material	P.v.
Z193/320 CB	Cromo brillo galvanizado	Zamac	6,80
Z193/160 CB			3,80

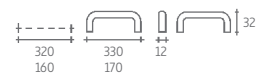

TIRADORES

TIRADORES



Ref.	Terminación	Material	P.v.
<b>2576/480 CM</b>	Cromo mate galvanizado	Zamac	11,00
<b>2576/480 CB</b>	Cromo brillo galvanizado		11,00



Ref.	Terminación	Material	P.v.
<b>2576/320 CM</b>	Cromo mate galvanizado	Zamac	6,00
<b>2576/320 CB</b>	Cromo brillo galvanizado		6,00



Ref.	Terminación	Material	P.v.
<b>2576/256 CM</b>	Cromo mate galvanizado	Zamac	5,50
<b>2576/256 CB</b>	Cromo brillo galvanizado		5,50



# TIRADORES



Ref.	Terminación	Material	P.v.
2576/192 CM	Cromo mate galvanizado	Zamac	4,60
2576/192 CB	Cromo brillo galvanizado		4,60



Ref.	Terminación	Material	P.v.
2576/160 CM	Cromo mate galvanizado	Zamac	4,20
2576/160 CB	Cromo brillo galvanizado		4,20

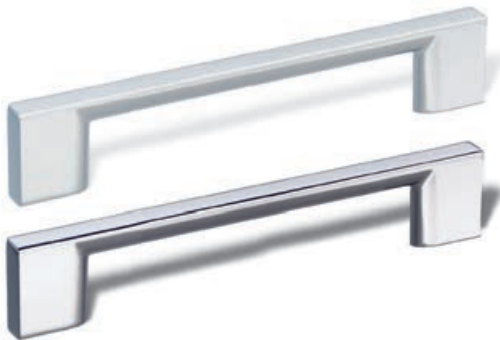

Ref.	Terminación	Material	P.v.
2576/128 CM	Cromo mate galvanizado	Zamac	3,90
2576/128 CB	Cromo brillo galvanizado		3,90



Ref.	Terminación	Material	P.v.
2971/16 CM	Cromo mate galvanizado	Zamac	4,00
2971/16 CB	Cromo brillo galvanizado		4,00



TIRADORES

TIRADORES



Ref.	Terminación	Material	P.v.
4211/224	Aluminio anodizado	Aluminio	6,30
4211/192			6,10

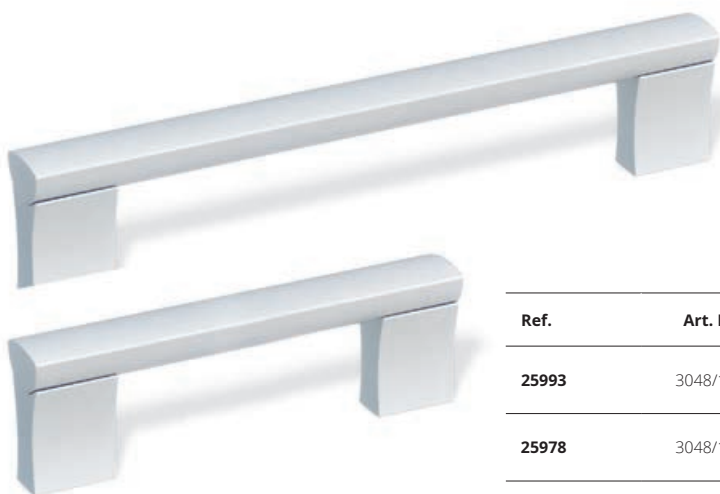
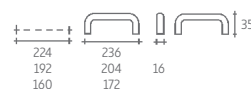

Ref.	Art. N°	Terminación	Material	P.v.
25993	3048/160	Aluminio anodizado	Aluminio	6,50
25978	3048/128			5,30

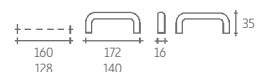

Ref.	Terminación	Material	P.v.
3657/192	Aluminio anodizado	Aluminio	10,90



Ref.	Terminación	Material	P.v.
3656/224	Acero inox. look	Aluminio	12,50





Ref.	Terminación	Material	P.v.
3623/192	Aluminio anodizado	Aluminio	5,20



Ref.	Terminación	Material	P.v.
3625/320	Aluminio anodizado	Aluminio	6,90
3625/256			6,50
3625/192			6,20

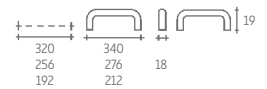

Ref.	Terminación	Material	P.v.
2517/192 CM	Cromo mate galvanizado	Zamac con goma antracita para tacto suave	6,00



Ref.	Terminación	Material	P.v.
2985/160	Cromo mate galvanizado	Zamac	8,00



TIRADORES

TIRADORES



Ref.	Terminación	Material	P.v.
2406/160 CB	Cromo brillo galvanizado	Zamac	6,00
2406/32 CB			2,60



Ref.	Art. N°	Terminación	Material	P.v.
33004	2739/160	Cromo mate galvanizado	Zamac	7,00



Ref.	Terminación	Material	P.v.
2523/192	Cromo mate galvanizado	Zamac	9,00



Ref.	Terminación	Material	P.v.
4591/192	Aluminio anodizado	Aluminio	8,50



# TIRADORES



Ref.	Terminación	Material	P.v.
2511/192	Acero inox.look	Zamac	10,50



Ref.	Terminación	Material	P.v.
3450/192	Aluminio anodizado	Aluminio	9,00



## TIRADORES DE ENCASTRE



Ref.	Terminación	Material	P.v.
2518/128	Epoxi plata	Zamac	5,00



Ref.	Terminación	Material	P.v.
K234	Lacado plata	Plástico Abs	1,30
K234 CB	Cromo brillo		2,70



**TIRADORES**

**TIRADORES**

**TIRADORES CLÁSICOS**



Ref.	Terminación	Material	P.v.
2414/160	Níquel mate galvanizado	Zamac	5,90



Ref.	Terminación	Material	P.v.
2168/160	Níquel mate galvanizado	Zamac	9,20



Ref.	Terminación	Material	P.v.
2168/128	Oro viejo	Zamac	4,60



Ref.	Terminación	Material	P.v.
2495/160	Plata envejecida	Zamac	7,60



Ref.	Terminación	Material	P.v.
2313/64	Plata envejecida	Zamac	4,40





# TIRADORES



Ref.	Terminación	Material	P.v.
Z361/160	Acero inox	Acero inox	6,40



Ref.	Art. N°	Terminación	Material	P.v.
10050	2625/128	Niquel mate galvanizado	Zamac	4,50

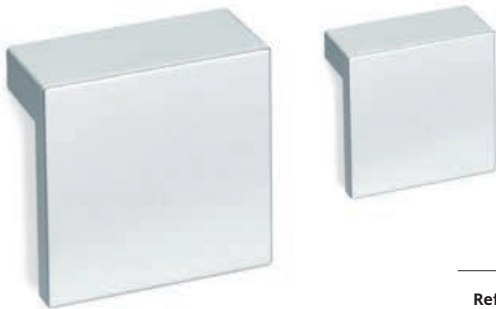

## POMOS

Ref.	Terminación	Medida	Material	P.v.
2935/64	Cromo mate galvanizado	73 x 73 mm	Zamac	6,00
2935/32		50 x 50 mm		4,50

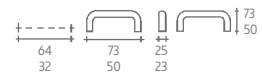

Ref.	Terminación	Material	P.v.
2974/64	Cromo mate galvanizado	Zamac	4,90



# CUBOS

## CUBOS BAJO FREGADERO

CARGO SYNCHRO	372
EURO CARGO S	376
PULL BOY SOFT CONFORT 2	380
PULL BAJO FREGADERO	384
PULL BOY 50 Z	388
PULL BOY 50 Z LEGRABOX	392

## CUBOS GRAN CAPACIDAD

EURO CARGO ST	394
QUADRIFOGLIO	398
CUBOS DOBLE INSTALACIÓN	400

## CUBOS PARA GAVETERO

SERIE 7	402
OEKO UNIVERSAL	404
SEPARATO K	408
SERIE 1	410
SERIE 3	411
CUBETAS MODULABLES	412
TRIPLE XL ANTRACITA	418
SERIE 9 TECNOBIG	423
SERIE 5	424
SERIE 6	425
SERIE 4	426

## CUBOS DE ENCASTRE

CUBO DE ENCASTRE 9008 BASIC	428
CUBO DE ENCASTRE WASTE	429

## APERTURA AUTOMÁTICA

SPACESAVER TANDEM S Y MÜLLBOY BIG	430
MÜLLBOY STANDARD	431
UNO, KLASSIK Y SESAMO	432
MONO, RONDO Y SOLO AUTOMÁTICO	433

## LIBRE INSTALACIÓN

CUBO EASY CARGO 50, DOUBLE-SHORTY Y EASY-CARGO	435
CUBOS MEGA	436
CUBO BIG-BIO-DOUBLE 40, BIO-TRIO Y DOUBLE MASTER	437
CUBO EKKO, EKKO EASY Y TANK	438
CUBO TANDEM Y ALADIN	439
CUBO ORIGINAL TANDEM, SOLO MANUAL Y CUBO 530-540	440
CUBO BIO-SINGLE 30 DT, DOUBLE BOY Y PATTY	441
SERIE BOX	442
KITCHEN BOX	443

## CUBOS DE PIE

I.MASTER DOUBLE	444
KICKBOY Y KICKMASTER	446
SINGLE MASTER Y SINGLE BOY	447

## ZONA DE LAVADO

ARMARIOS DE LIMPIEZA PEKA	448
LAUNDRY AREA FREE	454
LAUNDRY CARRIER	458
LAUNDRY BATH	460
CESTO 001G Y CESTO 010	461

## ELEMENTOS DE APERTURA

LIBERO 3.0	462
PEDAL DE WESCO	463
PEDAL DE PEKA	463



CUBOS BAJO FREGADERO

## CARGO SYNCHRO

Cubos Cargo Synchro en antracita para bajo fregadero, más capacidad usando menos espacio!





## CARGO SYNCHRO

El nuevo sistema de cubos de basura de Hailo se llama Cargo Synchro y está equipado con guías extraíbles con cierre amortiguado aún más cómodas y sincronizadas. Funcionan aún más suaves que el resto de cubos extraíbles y son más silenciosos y más estables. Cargo Synchro está diseñado para muebles bajo fregadero estándar desde 300 mm hasta 600 mm de ancho con un grosor de lateral entre 16 a 19 milímetros ajustándose automáticamente. Como todo el sistema puede separarse fácilmente de las guías, es particularmente rápido de instalar y quitar. Los enganches frontales están equipados con un ajustador excéntrico para ajustar en 3 dimensiones. Todas las piezas de metal y plástico son en color antracita para aproximarse a las últimas tendencias del mercado. Incluye una cómoda bandeja superior extraíble de metal / plástico, con alfombrilla de goma antideslizante.

### PARA MÓDULOS DE 600 MM



HA 3608-63

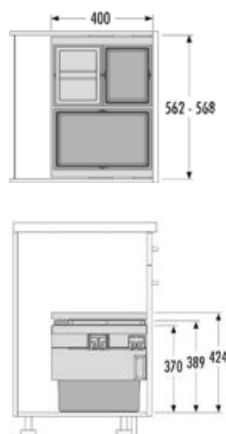

HA 3608-62

Ref.	Módulo	Capacidad	Cubos	P.v.
HA 3608-63	600 mm	54 litros	1 de 28 litros + 1 de 13 litros con tapa + 1 de 13 litros	266,00
HA 3608-62		56 litros	2 de 28 litros	263,00

## CUBOS BAJO FREGADERO CARGO SYNCHRO

— PARA MÓDULOS DE 500 MM

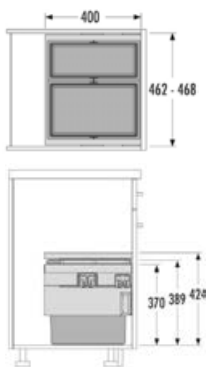

| HA 3608-52

Ref.	Módulo	Capacidad	Cubos	P.v.
HA 3608-52	500 mm	46 litros	1 de 28 litros + 1 de 18 litros	259,00

— PARA MÓDULOS DE 450 MM

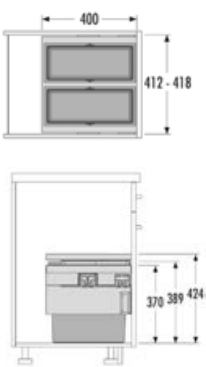

| HA 3608-47

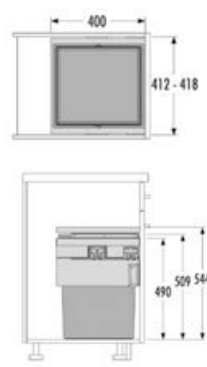

| HA 3608-46

Ref.	Módulo	Capacidad	Cubos	P.v.
HA 3608-47	450 mm	36 litros	2 de 18 litros	251,00
HA 3608-46		55 litros	1 de 55 litros	254,00

— PARA MÓDULOS DE 300 MM

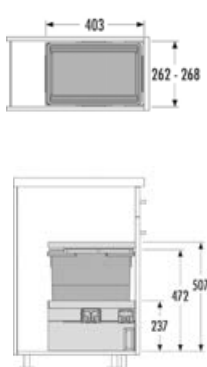

| HA 3608-31

Ref.	Módulo	Capacidad	Cubos	P.v.
HA 3608-31	300 mm	39 litros	1 de 30 litros	223,00

# CARGO SYNCHRO



CUBOS BAJO FREGADERO

## EURO CARGO S

El clásico Euro Cargo S, con más referencias, con más medidas y más versiones.







## EURO CARGO S

El kit de cubos Euro Cargo S (corto) en color gris son del fabricante alemán Hailo. Ideal para instalación bajo fregadero salvando los desagües sin renunciar a una gran capacidad de carga. Debido al éxito de estos cubos, ampliamos la familia con más referencias, con más medidas y más versiones. Incluye juego de guías de extracción total de 450 mm y cierre amortiguado para el kit de cubos. Y una bandeja metálica fija a modo de tapa. Válido para costados entre 16 y 19 mm.

PARA MÓDULOS DE 600 MM

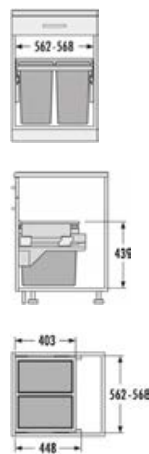

HA 3610-62

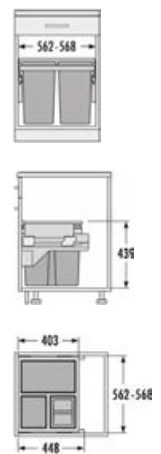

HA 3610-62

Ref.	Módulo	Capacidad	Cubos	P.v.
HA 3610-62	600 mm	60 litros	2 de 30 litros	230,00
HA 3610-63		56 litros	1 de 30 litros + 1 de 13 litros con tapa + 1 de 13 litros	236,00

# CUBOS BAJO FREGADERO

## EURO CARGO S

PARA MÓDULOS DE 500 MM

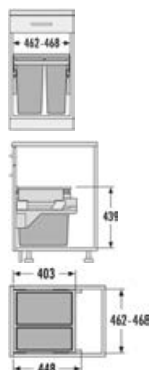

HA 3610-52

Ref.	Módulo	Capacidad	Cubos	P.v.
HA 3610-52	500 mm	49 litros	1 de 30 litros + 1 de 19 litros	225,00

PARA MÓDULOS DE 450 MM

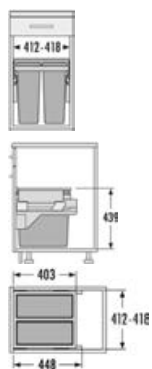

HA 3610-47

Ref.	Módulo	Capacidad	Cubos	P.v.
HA 3610-47	450 mm	38 litros	2 de 19 litros	223,00

PARA MÓDULOS DE 300 MM

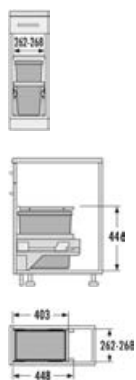

HA 3610-42

Ref.	Módulo	Capacidad	Cubos	P.v.
HA 3610-12	300 mm	30 litros	1 de 30 litros	210,00

# EURO CARGO S



CUBOS BAJO FREGADERO

## PULL BOY SOFT CONFORT 2

Kit de cubos bajo fregadero, con bandeja extraíble en antracita con cubetas en negro.





## PULL BOY SOFT CONFORT 2

El Pull Boy Soft Confort 2 es el kit de cubos color antracita con las cubetas en negro de Cucine Oggi para los muebles fregadero del fabricante alemán Wesco.

El kit de cubos posee una bandeja superior metálica extraíble que incluye un tapete antideslizante a juego con el resto del kit. Incluye también guías Quadro V6 de Hettich de 400 mm con extracción total, cierre amortiguado y una capacidad de carga de 50 kilos.

Debido a su pequeña profundidad del marco de tan sólo 330 mm (435 mm en los laterales por las guías), es ideal para instalarlo debajo del fregadero. Ya que salva perfectamente los sifones del fregadero u otros productos instalados debajo de la encimera.

El Pull Boy Soft Confort 2 es fácil de instalar porque lleva unas plantillas de montaje metálicas que van cogidas al lateral del mueble.

### INSTRUCCIONES DE MONTAJE



| Fijar plantilla lateral



| Instalar las guías



| Colocar el marco con los cubos



| Añadir la bandeja superior extraíble



| Instalar la puerta al kit de cubos



| Regular la puerta tanto en vertical como en horizontal

## CUBOS BAJO FREGADERO

# PULL BOY SOFT CONFORT 2

PARA MÓDULOS DE 600 MM



| PBC 607

| Kit de cubos Pull Boy Soft Confort para módulo de 600 mm en color antracita y bandeja superior extraíble

Ref.	Módulo	Altura mínima	Medidas (AxP)	Capacidad	Cubos	P.v.
PBC 607	600 mm	335 mm	568/562 x 330/435 mm	34 litros	2 de 17 litros	266,00
PBC 603				33 litros	1 de 17 litros + 2 de 8 litros	266,00

PARA MÓDULOS DE 500 MM



| PBC 503

| Kit de cubos Pull Boy Soft Confort para módulo de 500 mm en color antracita y bandeja superior extraíble

Ref.	Módulo	Altura mínima	Medidas (AxP)	Capacidad	Cubos	P.v.
PBC 503	500 mm	335 mm	468/462 x 330/435 mm	28 litros	1 de 17 litros + 1 de 11 litros	261,00



# PULL BOY SOFT CONFORT 2

PARA MÓDULOS DE 450 MM



| PBC 453

| Kit de cubos Pull Boy Soft Confort para módulo de 450 mm en color antracita y bandeja superior extraíble

Ref.	Módulo	Altura mínima	Medidas (AxP)	Capacidad	Cubos	P.v.
PBC 453	450 mm	335 mm	418/412 x 330/435 mm	22 litros	2 de 11 litros	258,00

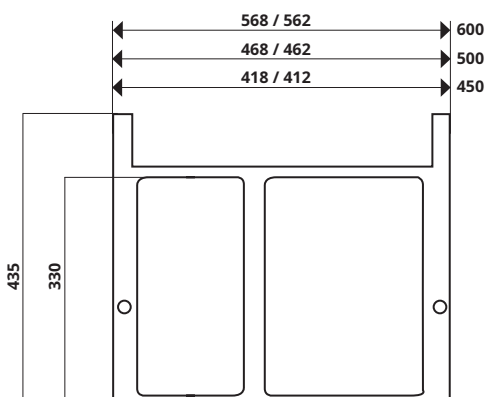

Croquis Pull Boy Soft Confort 2 con medidas

CUBOS BAJO FREGADERO

## PULL BAJO FREGADERO

---

Gama ya clásica de cubos de reciclaje para colocar en el mueble bajo fregadero, de Wesco.







## PULL BAJO FREGADERO

Presentamos la gama de cubos de reciclaje en color gris para colocar en el mueble bajo. Debido a sus medidas, son ideales para no entorpecer la bajada del sifón del fregadero. El sistema de guías que los acompañan son de la marca GRSS con cierre amortiguado de 400 mm.

El sistema de montaje es muy sencillo y la puerta es regulable en los tres sentidos para que quede completamente ajustado. Tanto la parte metálica como las cubetas tienen acabado en gris plata.

Válido para costado de mueble entre 16 y 19 mm. Tapa/bandeja metálica fija incluida.



| Triple regulación

## CUBOS BAJO FREGADERO

# PULL BAJO FREGADERO

PARA MÓDULOS DE 600 MM



| PS 602



| PS 603

Ref.	Módulo	Altura mínima	Medidas (AxP)	Capacidad	Cubos	P.v.
PS 602	600 mm	330 mm	568/562 x 410 mm	34 litros	2 de 17 litros	240,00
PS 603				33 litros	1 de 17 litros + 2 de 8 litros	240,00
PS 604				32 litros	4 de 8 litros	240,00
PS 605				491 mm	58 litros	2 de 29 litros

PARA MÓDULOS DE 500 MM



| PS 502

Ref.	Módulo	Altura mínima	Medidas (AxP)	Capacidad	Cubos	P.v.
PS 502	500 mm	330 mm	468/462 x 410 mm	28 litros	1 de 17 litros + 1 de 11 litros	237,00
PS 503				27 litros	2 de 8 litros + 1 de 11 litros	237,00
PS 504				40 litros	1 de 29 litros + 1 de 11 litros	239,00



## PULL BAJO FREGADERO

PARA MÓDULOS DE 450 MM



| PS 452

Ref.	Módulo	Altura mínima	Medidas (AxP)	Capacidad	Cubos	P.v.
PS 452		330 mm		28 litros	1 de 17 litros + 1 de 11 litros	233,00
PS 453	450 mm		418/412 x 410 mm	27 litros	2 de 8 litros + 1 de 11 litros	233,00
PS 455		491 mm		40 litros	1 de 29 litros + 1 de 11 litros	247,00



**CUBOS BAJO FREGADERO**

## **PULL BOY 50Z**

El kit de cubos Pull Boy Z se sirve sin guías para aprovechar las guías y laterales de los cajones que usa el cliente. Consultar disponibilidad para sus cajones antes de hacer el pedido.





## PULL BOY 50Z

El kit de cubos Pull Boy Z es ideal para aquellos clientes que quieren aprovechar las guías de 500 mm que normalmente montan en sus cocinas, puesto que el kit se sirve sin guías y se acopla a las instaladas por el fabricante.

Disponible en stock para las guías BLM (color gris), HTTCH Atira y Arcitech (color antracita). También bajo demanda para otras guías de cajón (consultar antes de hacer el pedido).

Incluye el marco del kit, los propios cubos de basura y una bandeja metálica superior fija.

Válido para muebles de costado entre 16 y 19 mm. Posee regulación de la puerta tanto en vertical como en horizontal.

### INSTRUCCIONES DE MONTAJE

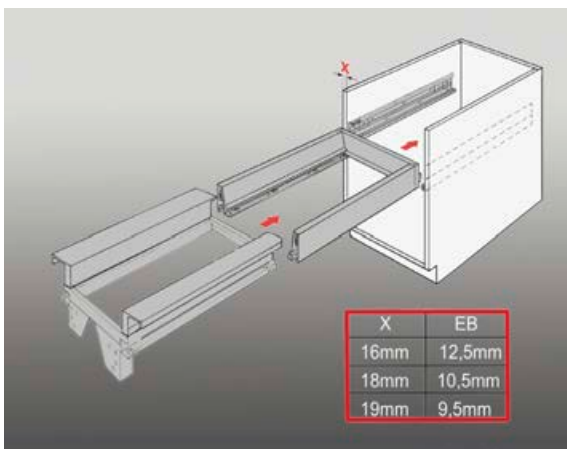

1. Insertar el marco del kit de cubos en las preinstaladas guías de cajón

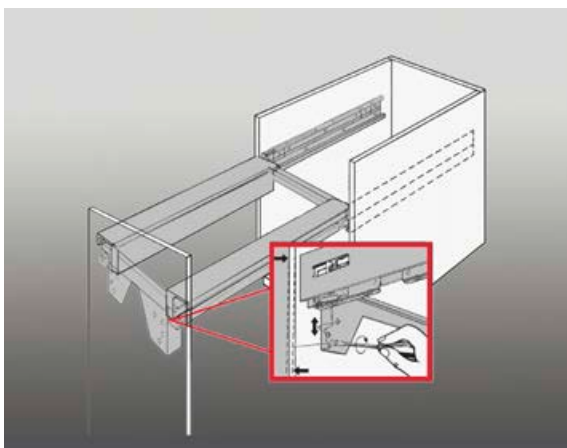

2. Fijar la puerta al marco del kit de cubos y regular la puerta tanto en vertical como en horizontal

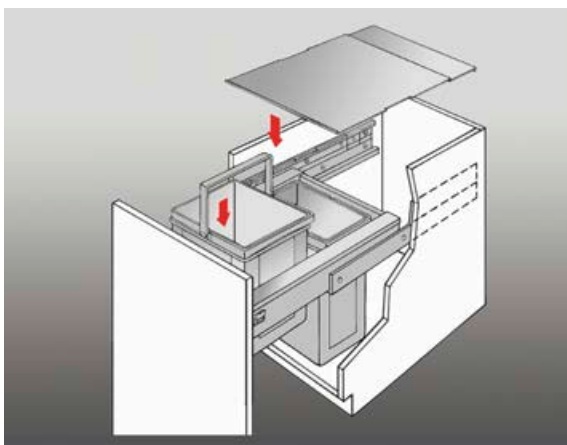

3. Insertar los cubos y la tapa superior

## CUBOS BAJO FREGADERO

# PULL BOY 50Z

PARA MÓDULOS DE 600 MM



Kit de cubos Pull Boy 50Z para módulo de 600 mm

Ref.	Módulo	Altura mínima	Medidas (AxP)	Capacidad	Cubos	P.v.
PZ 600	600 mm	335 mm	568/562 x 500 mm	50 litros	2 de 17 litros + 2 de 8 litros	155,00
PZ 600.612		491 mm		74 litros	2 de 29 litros + 2 de 8 litros	185,00

\*Se sirve sin guías. Indicar modelo de guías al hacer el pedido, o si lo prefiere añada el juego de guías por 50,00 € de P.v solicitando la referencia GUIA BLUM

PARA MÓDULOS DE 500 MM



Kit de cubos Pull Boy 50Z para módulo de 500 mm

Ref.	Módulo	Altura mínima	Medidas (AxP)	Capacidad	Cubos	P.v.
PZ 500	500 mm	335 mm	468/462 x 500 mm	34 litros	2 de 17 litros	138,00
PZ 500.512		491 mm		58 litros	2 de 29 litros	164,00

\*Se sirve sin guías. Indicar modelo de guías al hacer el pedido, o si lo prefiere añada el juego de guías por 50,00 € de P.v solicitando la referencia GUIA BLUM



# PULL BOY 50Z

## PARA MÓDULOS DE 450 MM



### | Kit de cubos Pull Boy 50Z para módulo de 450 mm

Ref.	Módulo	Altura mínima	Medidas (AxP)	Capacidad	Cubos	P.v.
<b>PZ 450</b>	450 mm	335 mm	418/412 x 500 mm	34 litros	2 de 17 litros	132,00
<b>PZ 450.462</b>		491 mm		58 litros	2 de 29 litros	159,00

\*Se sirve sin guías. Indicar modelo de guías al hacer el pedido, o si lo prefiere añada el juego de guías por 50,00 € de P.v solicitando la referencia GUIA BLUM

## PARA MÓDULOS DE 400 MM



### | Kit de cubos Pull Boy 50Z para módulo de 400 mm

Ref.	Módulo	Altura mínima	Medidas (AxP)	Capacidad	Cubos	P.v.
<b>PZ 400</b>	400 mm	335 mm	368/362 x 500 mm	25 litros	1 de 17 litros + 1 de 8 litros	129,00
<b>PZ 400.412</b>		491 mm		37 litros	1 de 29 litros + 1 de 8 litros	152,00

\*Se sirve sin guías. Indicar modelo de guías al hacer el pedido, o si lo prefiere añada el juego de guías por 50,00 € de P.v solicitando la referencia GUIA BLUM

**CUBOS BAJO FREGADERO**

## **PULL BOY 50 Z LEGRABOX**

Kit de cubos Pull Boy Z en este caso para cajón con guías y laterales Legrabox (antracita)







## PULL BOY 50 Z LEGRABOX

El kit de cubos Pull Boy Z es ideal para aquellos clientes que quieren aprovechar las guías de 500 mm de profundidad que normalmente montan en sus cocinas, puesto que el kit se sirve sin guías y laterales, y se acopla a las instaladas por el fabricante, en este caso es sólo válido para la guía Legrabox en color antracita. Incluye el marco del kit y los propios cubos de basura. Válido para muebles de costado entre 16 y 19 mm. Posee regulación de la puerta tanto en vertical como en horizontal.

### PARA MÓDULOS DE 600 MM



Ref.	Módulo	Medidas (AxPxH)	Capacidad	Cubos	P.v.
<b>PZ 602 LG</b>	600 mm	568/562 x 500 x 550 mm	80 litros	2 de 40 litros con tapas	188,00

Ref.	Módulo	Medidas (AxPxH)	Capacidad	Cubos	P.v.
<b>PZ 605 LG</b>	600 mm	568/562 x 500 x 500 mm	53 litros	1 de 29 + 1 de 8 + 1 de 11 + 1 de 5 litros con tapas	180,00

### PARA MÓDULOS DE 500 Y 450 MM



Ref.	Módulo	Medidas (AxPxH)	Capacidad	Cubos	P.v.
<b>PZ 604 LG</b>	600 mm	568/562 x 500 x 340 mm	41 litros	1 de 17 + 1 de 8 + 1 de 11 + 1 de 5 litros con tapas	178,00

Ref.	Módulo	Medidas (AxPxH)	Capacidad	Cubos	P.v.
<b>PZ 500 LG</b>	500 mm	468/462 x 500 x 500 mm	58 litros	2 de 29 litros con tapas	141,00
<b>PZ 450 LG</b>	450 mm	418/412 x 500 x 500 mm	37 litros	1 de 29 litros + 1 de 8 litros con tapas	140,00

### ACCESORIO OPCIONAL

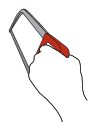
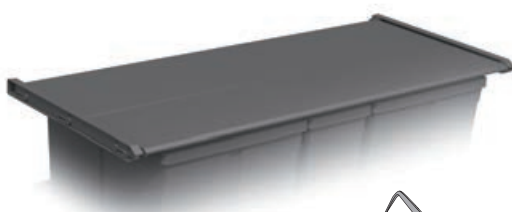

Adaptable a  
cualquier medida

| Bandeja superior fija en Abs, en color antracita.

Ref.	Bandeja para módulo	P.v.
<b>790-B60</b>	600 mm	41,00
<b>790-B90</b>	900 mm	53,00
<b>790-B120</b>	1200 mm	72,00

CUBOS GRAN CAPACIDAD

## EURO CARGO ST

Kit de cubos Euro Cargo ST (gran capacidad) ahora en acabado Antracita



Color Antracita



## EURO CARGO ST

El kit de cubos Euro Cargo ST es también del fabricante alemán Hailo. Se sirve con guías sincronizadas y mucho más silenciosas que las versiones anteriores de Eurocargo. Tenemos una capacidad mayor de carga que en el Euro Cargo S, puesto que la altura (545 mm) y la profundidad (528 mm) son mayores. Están pensados para ir instalados en un mueble independiente al del fregadero. Incluye juego de guías de extracción total de 500 mm y cierre amortiguado para el kit de cubos más una bandeja metálica fija a modo de tapa. Disponible tanto en color gris como en color antracita.

PARA MÓDULOS DE 600 MM



HA 3619-77

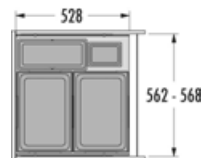
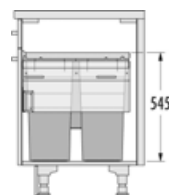

HA 3619-62

Ref.	Acabado	Módulo	Capacidad	Cubos	P.v.
HA 3619-62	Gris	600 mm	91 litros	2 de 38 litros + 1 de 12 litros con tapa + 1 de 2,5 litros	258,00
HA 3619-77	Antracita				268,00

**CUBOS GRAN CAPACIDAD**

# EURO CARGO ST

— PARA MÓDULOS DE 500 MM



| HA 3619-75

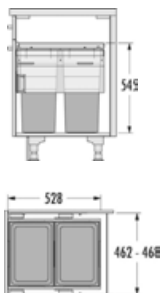

| HA 3619-52

Ref.	Acabado	Módulo	Capacidad	Cubos	P.v.
HA 3619-52	Gris	500 mm	76 litros	2 de 38 litros	253,00
HA 3619-75	Antracita	500 mm	76 litros	2 de 38 litros	263,00

— PARA MÓDULOS DE 450 MM



| HA 3619-73

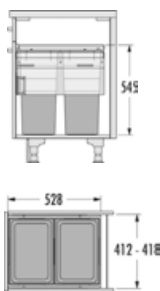

| HA 3610-47

Ref.	Acabado	Módulo	Capacidad	Cubos	P.v.
HA 3619-47	Gris	450 mm	76 litros	2 de 38 litros	245,00
HA 3619-73	Antracita	450 mm	76 litros	2 de 38 litros	255,00

— PARA MÓDULOS DE 400 MM

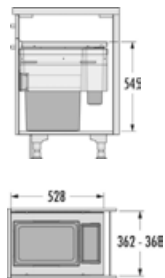

| HA 3619-42

Ref.	Acabado	Módulo	Capacidad	Cubos	P.v.
HA 3619-42	Gris	400 mm	45 litros	1 de 38 litros + 1 de 7 litros	253,00

# EURO CARGO ST



Acabado antracita



Acabado gris

CUBOS GRAN CAPACIDAD

## QUADRIFOGLIO

Cubos de gran capacidad de Sige, con bandeja metálica superior fija.



ART. 571 + 557

# QUADRIFOGLIO

Cubo de basura Quadrifoglio en color gris con guías de extracción total de 500 mm y cierre amortiguado de gran capacidad. Incluye una bandeja metálica fija a modo de tapa. Válido para muebles de costados entre 16 y 19 mm

## PARA MÓDULOS DE 600 MM

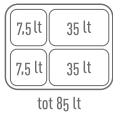

Ref.	Módulo	Medidas (AxPxH)	P.v.
573	600 mm	562/568 x 505 x 560 mm	287,00

## PARA MÓDULOS DE 500 MM



Ref.	Módulo	Medidas (AxPxH)	P.v.
572	500 mm	462/468 x 505 x 560 mm	265,00

## PARA MÓDULOS DE 450 MM



Ref.	Módulo	Medidas (AxPxH)	P.v.
571	450 mm	412/418 x 505 x 560 mm	250,00

## PARA MÓDULOS DE 400 MM



Ref.	Módulo	Medidas (AxPxH)	P.v.
570	400 mm	362/368 x 505 x 560 mm	250,00

## PARA MÓDULOS DE 300 MM



Ref.	Módulo	Medidas (AxPxH)	P.v.
574	300 mm	262/268 x 505 x 560 mm	238,00

## ACCESORIO PARA CUBETA DE 35 LITROS

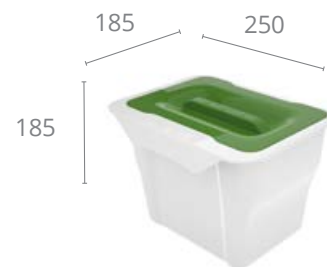

### Cubeta de 5 litros con tapa

Ref.	Capacidad	P.v.
557	5 litros	16,00

**CUBOS GRAN CAPACIDAD**

## **CUBOS DOBLE INSTALACIÓN**

Los cubos Doble instalación pueden ser instalados tanto con anclaje a puerta como con puerta batiente.



Instalación de extracción frontal con anclaje a puerta



Instalación con puerta batiente





## CUBOS DOBLE INSTALACIÓN

Los cubos Doble Instalación en color gris de Cucine Oggi son de Sige y, aparte de tener guía de extracción total y cierre amortiguado, pueden ser instalados tanto con anclaje a puerta como con puerta batiente, según se utilice o no el kit de panelaje que lleva incluido. Todas las cubetas son extraíbles y se suministran con una tapa superior independiente. Válido para costados entre 16 y 19 mm.

### PARA MÓDULOS DE 600 MM



| Cubo de basura Doble Instalación con 4 cubetas (3 de 24 + 1 de 6 litros) para módulo de 600 mm. Capacidad 78 litros.

Ref.	Módulo	Medidas (AxPxH)	P.v.
584	600 mm	560/568 x 500 x 560 mm	169,00

### PARA MÓDULOS DE 500 MM

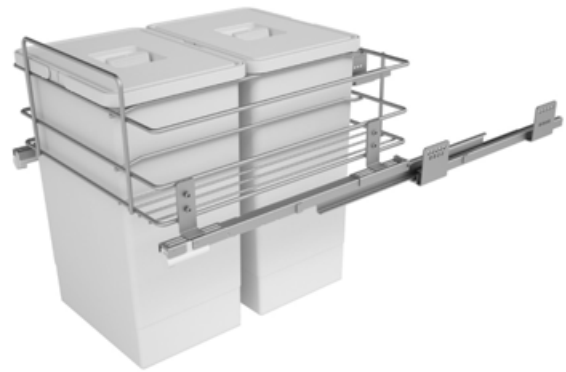

| Cubo de basura Doble Instalación con 2 cubetas (2 de 24 litros) para módulo de 500 mm. Capacidad 48 litros.

Ref.	Módulo	Medidas (AxPxH)	P.v.
583	500 mm	460/468 x 500 x 480 mm	130,00

### PARA MÓDULOS DE 400 MM

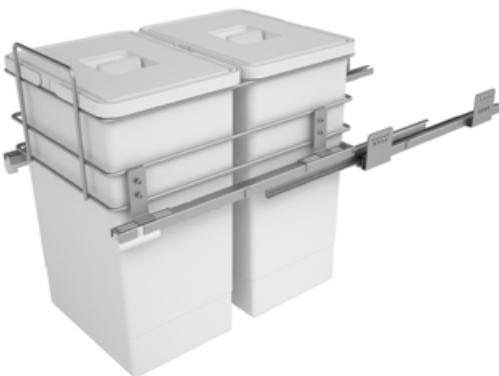

| Cubo de basura Doble Instalación con 2 cubetas (2 de 24 litros) para módulo de 400 mm. Capacidad 48 litros.

Ref.	Módulo	Medidas (AxPxH)	P.v.
582	400 mm	360/368 x 500 x 480 mm	128,00

### PARA MÓDULOS DE 300 MM



| Cubo de basura Doble Instalación con 2 cubetas (1 de 24 + 1 de 6 litros) para módulo de 300 mm. Capacidad 30 litros.

Ref.	Módulo	Medidas (AxPxH)	P.v.
581	300 mm	260/268 x 500 x 560 mm	112,00

CUBOS PARA GAVETEROS

## SERIE 7

Serie 7, la elegancia también puede estar fabricada en ABS, ¡y además con capacidad!



## SERIE 7

Nuevos kit de cubos para gaveteros en ABS, Serie 7, en acabado antracita y de gran capacidad (hasta cubeta de 26 litros). Disponible en una gran cantidad de medidas, para abarcar el mayor número de medidas de frente de cajón y en 2 alturas (alturas incluyendo la tapa de 277 mm o 209 mm)



| 79050 (600 mm)



| 79070 (700 mm)



| 79087 (800 mm)



| 79059 (900 mm)



| 79100 (1000 mm)



| 79068 (1200 mm)

### Kit de cubos Serie 7 de altura 277 mm

Ref.	Gavetero	Medida Máx. (AxPxH)	Capacidad	Cubos con tapast	P.v.
79050	600 mm	540 x 490 x 277 mm	37 litros	1 de 26 litros + 1 de 11 litros	65,00
79070	700 mm	640 x 490 x 277 mm	48 litros	1 de 26 litros + 2 de 11 litros	82,00
79087	800 mm	740 x 490 x 277 mm			82,00
79059	900 mm	840 x 490 x 277 mm	63 litros	2 de 26 litros + 1 de 11 litros	89,00
79010	1000 mm	940 x 490 x 277 mm	74 litros	2 de 26 litros + 2 de 11 litros	148,00
79068	1200 mm	1140 x 490 x 277 mm	89 litros	3 de 26 litros + 1 de 11 litros	144,00

### Kit de cubos Serie 7 de altura 209 mm

Ref.	Gavetero	Medida Máx. (AxPxH)	Capacidad	Cubos con tapas	P.v.
79050-209	600 mm	540 x 490 x 209 mm	29 litros	1 de 20 litros + 1 de 9 litros	61,00
79070-209	700 mm	640 x 490 x 209 mm			77,00
79087-209	800 mm	740 x 490 x 209 mm	38 litros	1 de 20 litros + 2 de 9 litros	77,00
79059-209	900 mm	840 x 490 x 209 mm	49 litros	2 de 20 litros + 1 de 9 litros	83,00
79010-209	1000 mm	940 x 490 x 209 mm	58 litros	2 de 20 litros + 2 de 9 litros	135,00
79068-209	1200 mm	1140 x 490 x 209 mm	69 litros	3 de 20 litros + 1 de 9 litros	144,00

### ACCESORIO OPCIONAL

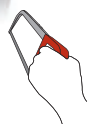
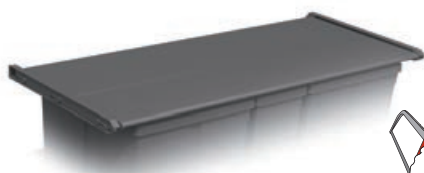

Adaptable a cualquier medida

### Bandeja superior fija en Abs, en color antracita.

Ref.	Bandeja para módulo	P.v.
790-B60	600 mm	42,00
790-B90	900 mm	59,00
790-B120	1200 mm	80,00

Indicar modelo de cajón y medida de costado de mueble (16 mm o 19 mm) al hacer el pedido

CUBOS PARA GAVETEROS

# OEKO UNIVERSAL

Sistema flexible de cubos de basura para todos los cajones extraíbles de cocina habituales del mercado.



Con posibilidad de **Freezboy**.  
Enfría los residuos a -5 °C!



## OEKO UNIVERSAL

Oeko Universal es un fácil sistema para el almacenamiento y organización de la basura en color antracita. Sencilla y fácil colocación de bolsas de basura de diferentes tamaños (15-50 litros). El estante de metal extraíble proporciona una superficie de almacenamiento adicional. Práctico cubo adicional para residuos orgánicos o productos de limpieza. Compatible con todos los cajones extraíbles de cocina habituales. Robusto sistema de fijación y alfombrilla antideslizante de fácil limpieza para instalación en el cajón extraíble ya existente. El sistema puede regularse 30 mm en altura y montarse debajo de cualquier fregadero. Existe la versión Oeko Freezeboy, la cual enfría los residuos orgánicos a -5 °C. El proceso de descomposición se interrumpe y se evita mal olor.

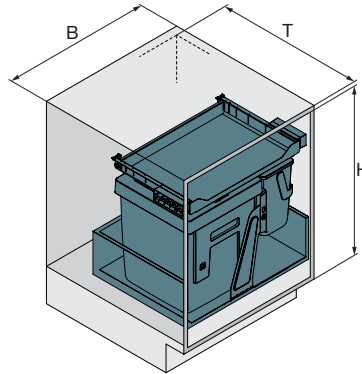
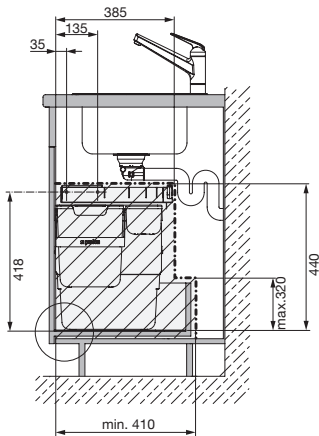

### OEKO UNIVERSAL

<b>B   Ancho de mueble</b>	450/500/600/900 mm
<b>T   Profundidad interior</b>	≥ 410 mm
<b>H   Altura interior</b>	440/470 mm



Fácil colocación de bolsas de basura de diferentes tamaños

### OEKO UNIVERSAL 450 MM

Antracita



| Oeko 40



| Oeko 17 + 17

### | Oeko Universal para cajones de 450 / 500 mm de ancho

Conjunto de cubos de basura para cajones extraíbles a partir de 400 mm de profundidad

- Altura ajustable
- Para laterales de muebles de 16 y 19 mm de espesor

### | El conjunto incluye:

- Cubos de basura de diferentes capacidades
- Soporte vertical
- Estante metálico extraíble (set de ensamblaje incluido)
- Alfombrilla antideslizante

Ref. Antracita	Módulo	Medidas (AxPxH)	Capacidad	Cubos	P.v. Antracita
200.1671.43.T	450 / 500 mm	412 - 468 x 385 x 440 / 470 mm	40 litros	1 de 40 litros	209,00
200.1672.43.T			34 litros	2 de 17 litros con tapa	209,00

## CUBOS PARA GAVETEROS

# OEKO UNIVERSAL

### OEKO UNIVERSAL 600 MM

Antracita



| Oeko 40 + 17



| Oeko 17 + 17 + 17



| Oeko 40 + 6 + 1,2

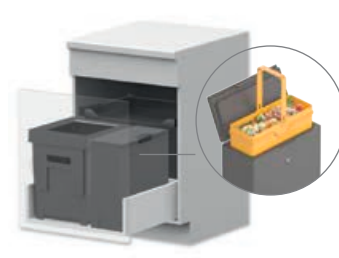

| Oeko Freezboy

| **Oeko Universal** para cajones de 600 mm de ancho

Conjunto de cubos de basura para cajones extraíbles a partir de 400 mm de profundidad

- Altura ajustable
- Para laterales de muebles de 16 y 19 mm de espesor

| **El conjunto incluye:**

Cubos de basura de diferentes capacidades

Pared de separación

Estante metálico extraíble (set de ensamblaje incluido)

Alfombrilla antideslizante

Existe la versión **Oeko Freezboy**, la cual enfría los residuos orgánicos a -5 °C. El proceso de descomposición se interrumpe y se evita mal olor. El cubo interior amarillo portátil es apto para lavavajillas. Se debe disponer de una conexión de alimentación de 220 V.

Ref. Antracita	Módulo	Medidas (AxPxH)	Capacidad	Cubos	P.v. Antracita
200.1669.43.T			57 litros	1 de 40 + 1 de 17 litros con tapa	240,00
200.1670.43.T	600 mm	512 - 568 x 385 x 440 / 470 mm	51 litros	3 de 17 litros con tapa	235,00
200.1668.43.T			47,2 litros	1 de 40 litros + 1 de 6 litros con tapa + 1 de 1,2 litros	284,00
200.1988.43.T			47 litros	1 de 40 litros + FreezyBoy de 7 litros	1990,00

### OEKO UNIVERSAL 900 MM

Antracita



| Oeko 40 + 17 + 17 + 6 + 1,2



| Oeko 40 + 17 + 17

| **Oeko Universal** para cajones de 900 mm de ancho

Conjunto de cubos de basura para cajones extraíbles a partir de 400 mm de profundidad

- Altura ajustable
- Para laterales de muebles de 16 y 19 mm de espesor

| **El conjunto incluye:**

Cubos de basura de diferentes capacidades

Pared de separación

Estante metálico extraíble (set de ensamblaje incluido)

Alfombrilla antideslizante

Ref. Antracita	Módulo	Medidas (AxPxH)	Capacidad	Cubos	P.v. Antracita
200.1667.43.T	900 mm	862 - 868 x 385 x 410 mm	81,2 litros	1 de 40 + 2 de 17 litros con tapa + 1 de 6 con tapa + 1 de 1,2 litros	387,00
200.1666.43.T			74 litros	1 de 40 + 2 de 17 litros con tapa	357,00

Indicar modelo de cajón y medida de costado de mueble (16 mm o 19 mm) al hacer el pedido

# OEKO UNIVERSAL

---

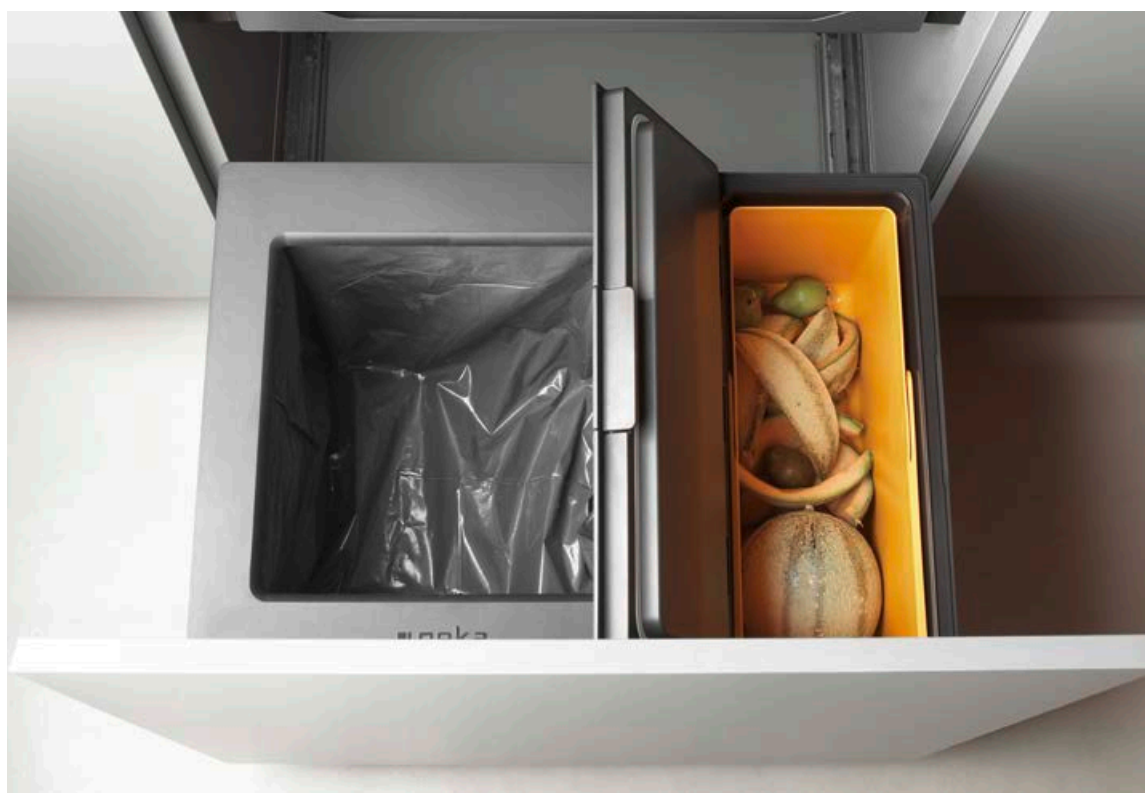

CUBOS PARA GAVETEROS

## SEPARATO K

Separato K, kit de cubos Universal, válido para gavetero con 500 mm de profundidad.

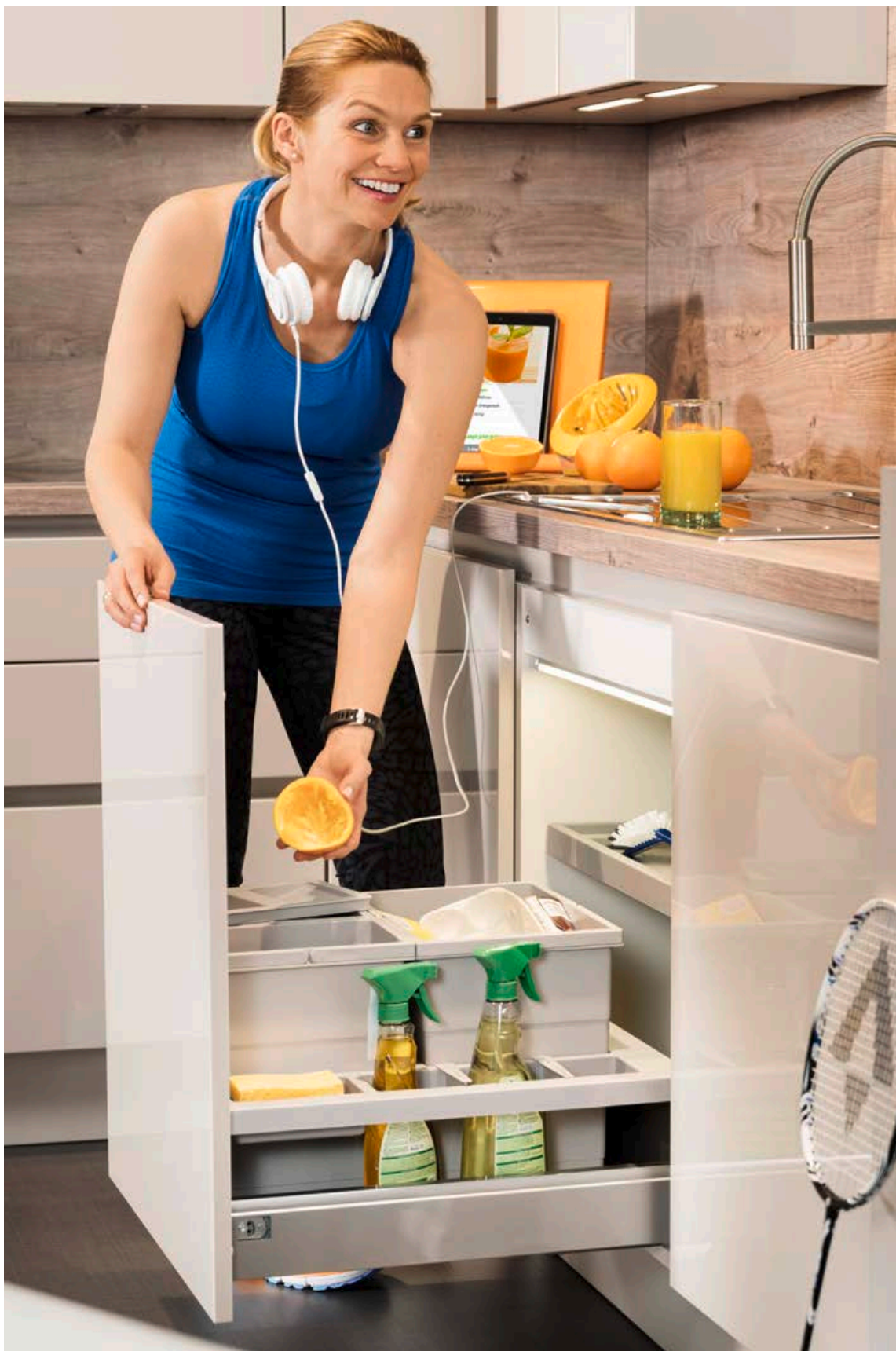



Hailo

## SEPARATO K

El Separato K de Hailo es un kit de cubos para gavetero en color gris con 500 mm de profundidad y válido para instalar superpuesto sobre las varillas del gavetero de prácticamente cualquier marca de cajón: BLM, HTTCH, GRSS, etc. Además de tener varios cubos (según medida) y unas divisiones laterales móviles, lleva incluida una bandeja superior extraíble muy práctica. La altura de las cubetas es de 295 mm, y con la bandeja extraíble el kit tiene una altura total de 340 mm.



Incluye de serie una bandeja superior extraíble muy práctica.

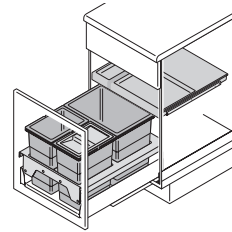

| 450 mm

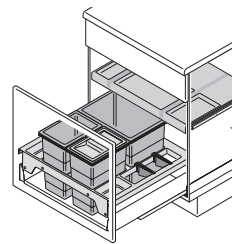

| 600 mm

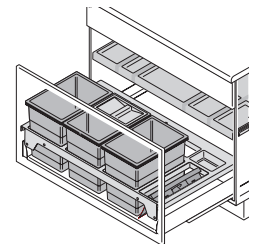

| 900 mm



El kit de 90 cm incluye un práctico recogedor de mano

Kit de cubos Separato K válido para instalar superpuesto sobre las varillas del gavetero con bandeja superior extraíble incluida

Ref.	Gavetero	Modelo de cajón	Medidas (AxPxH)	Capacidad	Cubos	P.v.
HA 3620-46	450 mm	Cualquier marca con guía 500 mm y varillas de gavetero	407 x 491 x 340 mm	34 litros	1 de 18 litros	97,00
HA 3620-61	600 mm		557 x 491 x 340 mm		+ 1 de 8 litros con tapa + 1 de 8 litros	103,00
HA 3620-91	900 mm		860 x 491 x 340 mm	52 litros	2 de 18 litros + 1 de 8 litros con tapa + 1 de 8 litros	167,00

Indicar modelo de cajón y medida de costado de mueble (16 mm o 19 mm) al hacer el pedido

## CUBOS PARA GAVETEROS

# SERIE 1

Kit de cubos de basura para gaveteros fabricados en PVC. Contiene un departamento en la parte posterior para colocar trapos y productos de limpieza. Ahora disponible con las asas en el mismo color (gris). Tapa y cubeta extraíbles.



| 19050 (600 mm)



| 19059 (900 mm)



| 19068 (1200 mm)

Ref.	Gavetero	Medida Máx. (AxPxH)	Capacidad	Cubos	P.v.
19050	600 mm	540 x 480 x 305 mm	30 litros	2 de 15 litros	39,00
19059	900 mm	845 x 490 x 305 mm	45 litros	3 de 15 litros	59,00
19068	1200 mm	1110 x 474 x 305 mm	57 litros	3 de 15 litros + 2 de 7 litros	85,00

Indicar modelo de cajón y medida de costado de mueble (16 mm o 19 mm) al hacer el pedido

## SERIE 3

Kit de cubos de basura en PVC gris para gavetero de frontal H=280 mm. Contiene departamento en la parte posterior para productos de limpieza. Uno de los cubos incorpora una tapa que puede ser usada a modo de recogedor.



Altura reducida H= 245 mm



| 39050 (600 mm)



| 39059 (900 mm)



| 39068 (1200 mm)

Ref.	Gavetero	Medida Máx. (AxPxH)	Capacidad	Cubos	P.v.
39050	600 mm	600 x 520 x 245 mm	30 litros	2 de 15 litros	70,00
39059	900 mm	880 x 530 x 245 mm	45 litros	3 de 15 litros	90,00
39068	1200 mm	1150 x 530 x 245 mm	60 litros	4 de 15 litros	129,00

### ACCESORIO OPCIONAL

#### | Tapa extra

Ref.	P.v.
390TA	4,00

Indicar modelo de cajón y medida de costado de mueble (16 mm o 19 mm) al hacer el pedido

## CUBOS PARA GAVETEROS

# CUBETAS MODULABLES

Sistema fácil y sencillo para equipar cualquier marca o medida de gaveta con cubetas modulares sobre una base antideslizante, con composición al gusto del cliente. Las cubetas existentes tienen 2 alturas, 295 mm y 260 mm. Cuadrándose en el gavetero las cubetas existentes, y añadiendo un tapete antideslizante para el fondo de la medida deseada. Se puede equipar cualquier marca o medida de cajón, ya que el tapete antideslizante completa el cajón si no se cubre por completo con cubetas. Utilizar el espacio sobrante para botellas, bolsas de basura o al gusto. Ahora también en color Antracita.



Disponibile en gris y en antracita



## CUBETAS MODULABLES

### Cubetas de 295 mm de altura

Ref. Gris	Antracita	Litros	Medidas (AxPxH)	P. v.
PV 17	PV 17 ANT	17 litros	304 x 225 x 295 mm	26,00
PV 11	PV 11 ANT	11 litros	304 x 152 x 295 mm	20,00
PV 08	PV 08 ANT	8 litros	225 x 152 x 295 mm	16,00
PV 05	PV 05 ANT	5 litros	152 x 152 x 295 mm	15,00

### Cubetas de 260 mm de altura

Ref. Gris	Antracita	Litros	Medidas (AxPxH)	P. v.
PV 15	-	15 litros	304 x 225 x 260 mm	25,00
PV 07	-	07 litros	304 x 152 x 260 mm	16,00

### Cubetas de 460 mm de altura

Ref. Gris	Antracita	Litros	Medidas (AxPxH)	P. v.
PV 29	PV 29 ANT	29 litros	304 x 225 x 460 mm	29,00

### Cubetas de 370 mm de altura

Ref. Gris	Antracita	Litros	Medidas (AxPxH)	P. v.
PV 30	-	30 litros	220x420x370mm	31,00

### División opcional para insertar en las cubetas de 17 y 15 litros

Ref. Gris	Antracita	Para cubeta de	Divisiones	P. v.
PV 17DV	-	15 - 17 litro	8 máximo	29,00

### Tapas para cubetas

Ref. Gris	Antracita	Verde	Litros	P. v.
PV T1517	PV T1517 ANT	-	15 - 17 - 29 litros	16,00
PV T78	PV T78 ANT	PV T78V	7 - 8 litros	6,00
PV T11	PV T11 ANT	-	11 litros	11,00
PV T05	-	-	5 litros	9,00
PV T30	-	-	30 litros	16,00

### Bandeja fija para fijar al módulo a modo de tapa de los cubos (P=450/500 mm)

Ref.	Módulo	Color	P. v.
PV T600	600 mm	Gris	64,00
PV T500	500 mm		60,00
PV T450	450 mm		59,00
PV T400	400 mm		56,00

### TAPETE ANTIDESLIZANTE PARA USAR COMO FONDO GRIS

#### Tapete antideslizante Slim

Ref.	Acabado	Para cajón de	Medida Máx. (AxP)	P. v.
TG50/60.1	Gris	600 mm	525 X 482 mm	5,00
TG50/90.1		900 mm	825 X 482 mm	8,00
TG50/120.1		1200 mm	1125 x 482 mm	10,50

El tapete es fácilmente recortable, por lo que se puede ajustar a cualquier medida o marca de cajón



Disponible en dos colores

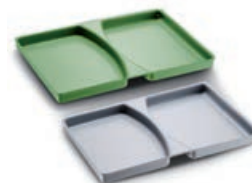

Adaptable a cualquier medida

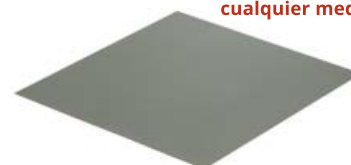

## CUBOS PARA GAVETEROS

# CUBETAS MODULABLES

EJEMPLOS VALORADOS



| PV 90.1 - PV 90.3



| PV 90.2

| Kit de cubos apropiado para gavetas entre 700 mm y 1200 mm con tapas individuales y tapete antideslizante

Ref. Gris	Antracita	Gavetero aconsejado	Altura de las cubetas (H)	Medida de las cubetas (AxP)	Capacidad	Cubos con tapas	Medida máxima del tapete	P.v.
PV 90.1	PV 90.1 ANT		297 mm	456 x 450 mm	50 litros	2 de 17 litros + 2 de 8 litros	1125 x 482 mm	136,00
PV 90.2	PV 90.2 ANT	700 - 1200 mm		456 x 377 mm	41 litros	1 de 17 litros + 1 de 11 litros 1 de 8 litros + 1 de 5 litros		127,00
PV 90.3	-		262 mm	456 x 450 mm	44 litros	2 de 15 litros + 2 de 7 litros		134,00



| PV 60.1 - PV 60.3

| Kit de cubos apropiado para gavetas de 600 mm con tapas individuales y tapete antideslizante

Ref. Gris	Antracita	Gavetero aconsejado	Altura de las cubetas (H)	Medida de las cubetas (AxP)	Capacidad	Cubos con tapas	Medida máxima del tapete	P.v.
PV 60.1	PV 60.1 ANT		297 mm	456 x 450 mm	50 litros	2 de 17 litros + 2 de 8 litros	525 x 482 mm	133,00
PV 60.2	PV 60.2 ANT	600 mm		456 x 377 mm	41 litros	1 de 17 litros + 1 de 11 litros 1 de 8 litros + 1 de 5 litros		124,00
PV 60.3	-		262 mm	456 x 450 mm	44 litros	2 de 15 litros + 2 de 7 litros		131,00



## CUBETAS MODULABLES



| PV 45.1 - PV 45.3



| PV 45.2 - PV 45.4

Kit de cubos apropiado para gavetas entre 450 mm y 600 mm con tapas individuales y tapete antideslizante

Ref. Gris	Antracita	Gavetero aconsejado	Altura de las cubetas (H)	Medida de las cubetas (AxP)	Capacidad	Cubos con tapas	Medida máxima del tapete	P.v.
PV 45.1	PV 45.1 ANT	450 - 600 mm	297 mm	304 x 450 mm	34 litros	2 de 17 litros	525 x 482 mm	89,00
PV 45.2	PV 45.2 ANT		33 litros		1 de 17 litros + 2 de 8 litros	91,00		
PV 45.3	-	450 - 600 mm	262 mm	304 x 450 mm	30 litros	2 de 15 litros	525 x 482 mm	87,00
PV 45.4	-		29 litros		1 de 15 litros + 2 de 7 litros	90,00		



| PV 30.1 - PV 30.2

Kit de cubos apropiado para gavetas entre 300 mm y 600 mm con tapas individuales y tapete antideslizante

Ref. Gris	Antracita	Gavetero aconsejado	Altura de las cubetas (H)	Medida de las cubetas (AxP)	Capacidad	Cubos con tapas	Medida máxima del tapete	P.v.
PV 30.1	PV 30.1 ANT	300 - 600 mm	297 mm	252 x 456 mm	25 litros	1 de 17 litros + 1 de 8 litros	525 x 482 mm	69,00
PV 30.2	-		22 litros		1 de 15 litros + 1 de 7 litros	68,00		

## CUBOS PARA GAVETEROS

# CUBETAS MODULABLES

### EJEMPLOS VALORADOS



| PV 60.5 - PV 60.7



| PV 60.6

### Kit de cubos para gavetas de 600 mm con bandeja superior y tapete antideslizante

Ref. Gris	Módulo	Altura con tapa (H)	Medida de las cubetas (AxP)	Capacidad	Cubos	Medida máxima del tapete	P.v.
PV 60.5	600 mm	320 mm	456 x 450 mm	50 litros	2 de 17 litros + 2 de 8 litros	525 x 482 mm	89,00
PV 60.6							
PV 60.7		285 mm	456 x 450 mm	44 litros	2 de 15 litros + 2 de 7 litros		



| PV 45.5 - PV 45.7



| PV 45.6 - PV 45.8

### Kit de cubos para gavetas de 500 o 450 mm con bandeja superior y tapete antideslizante

Ref. Gris	Módulo	Altura con tapa (H)	Medida de las cubetas (AxP)	Capacidad	Cubos	Medida máxima del tapete	P.v.
PV 50.5	500 mm	320 mm	304 x 450 mm	34 litros	2 de 17 litros	525 x 482 mm	57,00
PV 50.6				33 litros	1 de 17 litros + 2 de 8 litros		63,00
PV 50.7		285 mm		30 litros	2 de 15 litros		55,00
PV 50.8				29 litros	1 de 15 litros + 2 de 7 litros		62,00
PV 45.5	450 mm	320 mm	304 x 450 mm	34 litros	2 de 17 litros	525 x 482 mm	57,00
PV 45.6				33 litros	1 de 17 litros + 2 de 8 litros		63,00
PV 45.7		285 mm		30 litros	2 de 15 litros		55,00
PV 45.8				29 litros	1 de 15 litros + 2 de 7 litros		62,00





## CUBETAS MODULABLES



| PV 40.5 - PV 40.6

| Kit de cubos para gavetas de 400 mm con bandeja superior y tapete antideslizante

Ref. Gris	Módulo	Altura con tapa (H)	Medida de las cubetas (AxP)	Capacidad	Cubos	Medida máxima del tapete	P.v.
PV 40.5	400 mm	320 mm	252 x 456 mm	25 litros	1 de 17 litros + 1 de 8 litros	525 x 482 mm	47,00
PV 40.6		285 mm		22 litros	1 de 15 litros + 1 de 7 litros		46,00



**CUBOS PARA GAVETEROS**

## **TRIPLE XL ANTRACITA**

El Triple XL para gaveteros es válido para todos los cajones estándar del mercado desde 450 mm hasta 900 mm de ancho.





## TRIPLE XL ANTRACITA

El nuevo sistema de reciclaje en antracita Triple XL para gaveteros tiene una gran capacidad, pudiendo llegar hasta 84 litros. El sistema es válido para todos los cajones estándar del mercado (guía nominal de 500 mm de profundidad) desde 450 mm hasta 900 mm de ancho, con espesores de lateral de 16 mm a 19 mm. Es de muy fácil instalación ya que sólo hay que dejarlo caer en el cajón o gavetero (no incluido) y fijar la carcasa metálica mediante 4 tornillos al fondo del cajón y 2 tornillos al frontal. Los laterales metálicos del Triple XL cubren las diferentes laterales de los distintos cajones para los que es válido. Dispone de una bandeja fija superior incluida en el kit, que ejerce la función de tapa

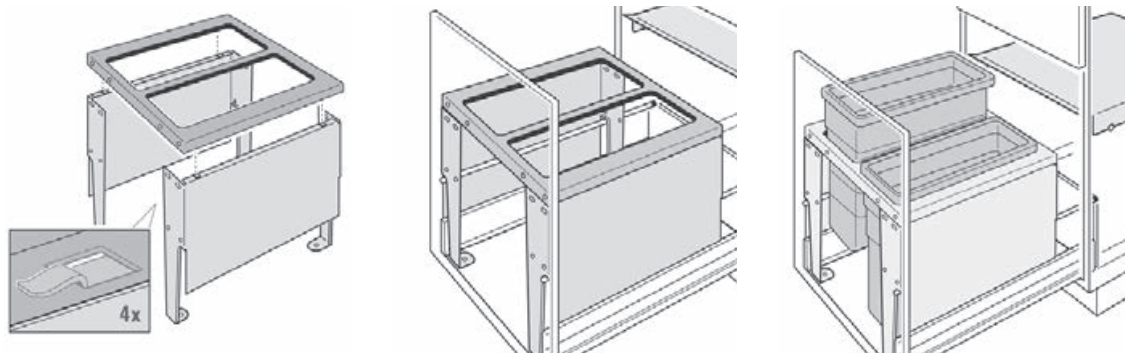

### PARA MÓDULOS DE 900 MM

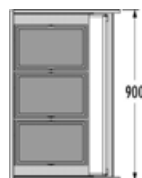
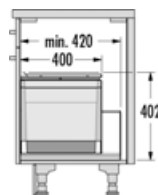

HA 3631-98

Ref.	Módulo	Capacidad	Cubos	P.v.
HA 3631-98	900 mm	84 litros	3 de 28 litros	332,00

**CUBOS PARA GAVETEROS**

# TRIPLE XL ANTRACITA

— PARA MÓDULOS DE 800 MM

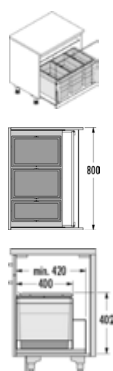

| HA 3631-88

Ref.	Módulo	Capacidad	Cubos	P.v.
HA 3631-88	800 mm	74 litros	2 de 28 litros + 1 de 18 litros	336,00

— PARA MÓDULOS DE 600 MM

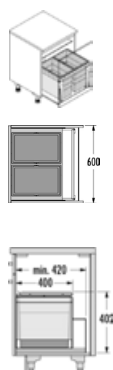

| HA 3631-68



| HA 3631-69

Ref.	Módulo	Capacidad	Cubos	P.v.
HA 3631-68	600 mm	56 litros	2 de 28 litros	215,00
HA 3631-69		54 litros	1 de 28 litros + 1 de 13 litros con tapa + 1 de 13 litros	215,00



# TRIPLE XL ANTRACITA

PARA MÓDULOS DE 500 MM



HA 3631-58

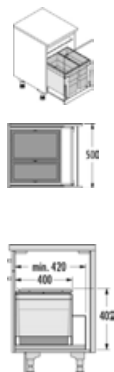

HA 3631-59

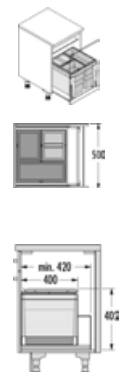

Ref.	Módulo	Capacidad	Cubos	P.v.
HA 3631-58	500 mm	46 litros	1 de 28 litros + 1 de 18 litros	194,00
HA 3631-59		44 litros	1 de 18 litros + 1 de 13 litros con tapa + 1 de 13 litros	207,00

PARA MÓDULOS DE 450 MM



HA 3631-48

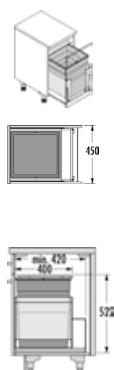

HA 3631-49

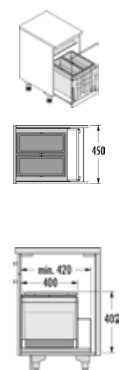

Ref.	Módulo	Capacidad	Cubos	P.v.
HA 3631-48	450 mm	55 litros	1 de 55 litros	189,00
HA 3631-49		36 litros	2 de 18 litros	183,00

**CUBOS PARA GAVETEROS**

## **SERIE 9 TECNOBIG**

La Serie 9 de Tecnoinox es la elegancia y discreción hecha kit de cubos para gavetero.



## SERIE 9 TECNOBIG

La Serie 9 son los nuevos kit de cubos de basura para gaveteros de Cucine Oggi de la marca Tecnoinox, con base en inox y formas cuadradas. Destaca la elegancia de los cubos, así como la gran capacidad total del kit, con cubetas de hasta 25 litros. Todos los cubos están fabricados en ABS de color gris oscuro y llevan un remate en inox en la parte superior de la tapa extraíble. Uno de los cubos de 8 o 12 L contiene un filtro de carbono activo para eliminar los malos olores.

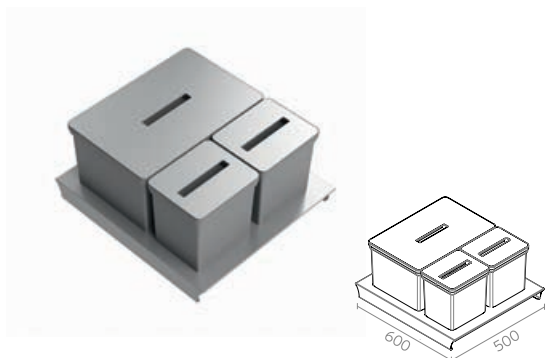
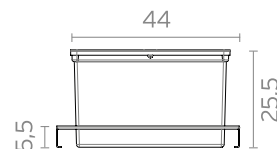

25 LT + 8 LT + 8 LT

| 99050 (600 mm)

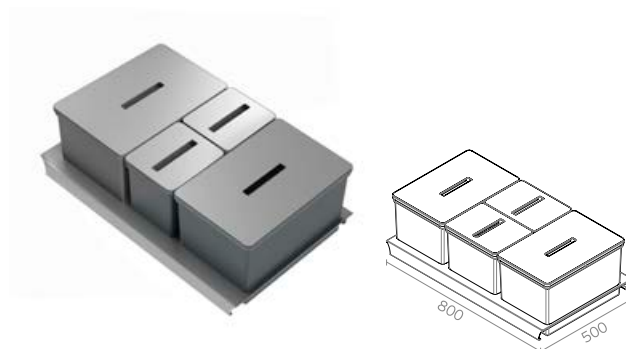

25 LT + 8 LT + 8 LT + 25 LT

| 99087 (800 mm)

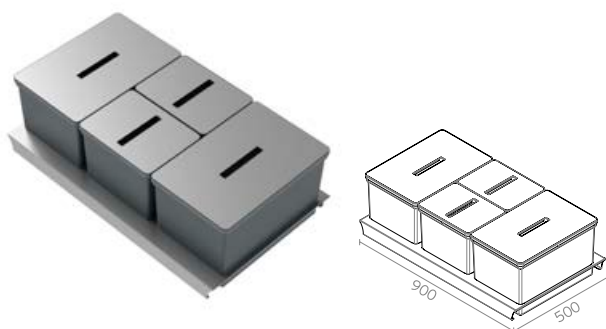

25 LT + 12 LT + 12 LT + 25 LT

| 99059 (900 mm)

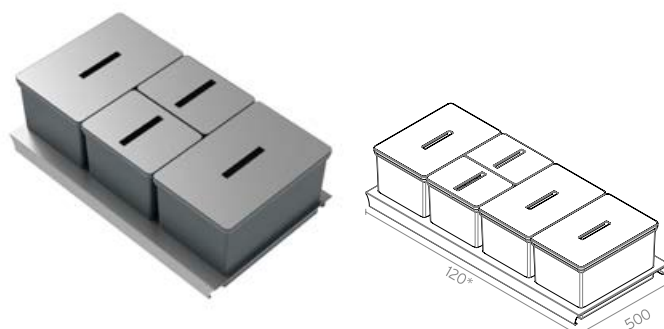

25 LT + 12 LT + 12 LT + 25 LT + 25 LT

| 99068 (1200 mm)

Ref.	Gavetero	Medida Máx. (AxPxH)	Capacidad	Cubos con tapas	P.v.
99050	600 mm	525 x 480 x 255 mm	41 litros	1 de 25 litros + 2 de 8 litros	127,00
99087	800 mm	725 x 480 x 255 mm	66 litros	2 de 25 litros + 2 de 8 litros	169,00
99059	900 mm	825 x 480 x 255 mm	74 litros	2 de 25 litros + 2 de 12 litros	169,00
99068	1200 mm	1125 x 480 x 255 mm	99 litros	3 de 25 litros + 2 de 12 litros	221,00

Indicar modelo de cajón y medida de costado de mueble (16 mm o 19 mm) al hacer el pedido

## SERIE 5

La Serie 5 son los kit de cubos de basura de Cucine Oggi con base en inox y formas cuadradas. Todos los cubos están fabricados en ABS de color gris oscuro y llevan un remate en inox en la parte superior de la tapa. Uno de los cubos de 12 L contiene un filtro de carbono activo para eliminar los malos olores. En este caso las tapas llevan una pequeña bisagra para que se pueda quedar abierta.



| 59050 (600 mm)

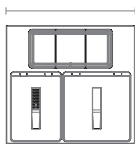

12 LT+17LT



| 59087 (800 mm)

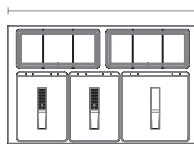

12 LT + 12 LT + 17 LT1



| 59068 (1200 mm)

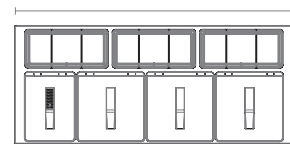

12 LT + 17LT + 17LT + 17LT

| 59059 (900 mm)

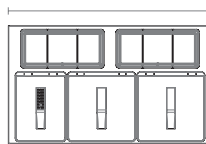

12 LT + 17 LT + 17 LT1

Ref.	Color	Gavetero	Medida Máx. (AxPxH)	Capacidad	Cubos	P.v.
59050	Gris	600 mm	525 x 480 x 268 mm	29 litros	1 de 12 litros + 1 de 17 litros	103,00
59087		800 mm	725 x 480 x 268 mm	41 litros	2 de 12 litros + 1 de 17 litros	143,00
59059		900 mm	825 x 480 x 268 mm	46 litros	1 de 12 litros + 2 de 17 litros	143,00
59068		1200 mm	1125 x 480 x 268 mm	63 litros	1 de 12 litros + 3 de 17 litros	196,00

Indicar modelo de cajón y medida de costado de mueble (16 mm o 19 mm) al hacer el pedido



## SERIE 6

La Serie 6 son los kit de cubos de basura de Cucine Oggi en acabado blanco. La base es en inox lacada en blanco y los cubos están fabricados en ABS también sobre acabado blanco. Uno de los cubos de 12 L contiene un filtro de carbono activo para eliminar los malos olores. En este caso las tapas llevan un pequeña bisagra para que se pueda quedar abierta.



| 69050 (600 mm)

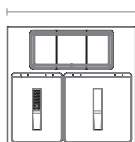

12 LT+ 17LT



| 69087 (800 mm)

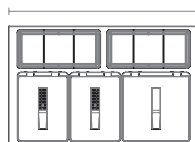

12 LT + 12 LT + 17 LT



| 69059 (900 mm)

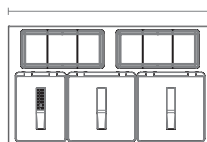

12 LT + 17 LT + 17 LT

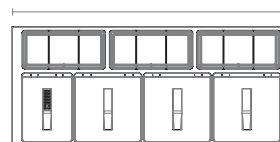

| 69068 (1200 mm)

12 LT + 17LT + 17LT + 17LT

Ref.	Color	Gavetero	Medida Máx. (AxPxH)	Capacidad	Cubos con tapas	P.v.
69050	Blanco	600 mm	525 x 480 x 268 mm	29 litros	1 de 12 litros + 1 de 17 litros	103,00
69087		800 mm	725 x 480 x 268 mm	41 litros	2 de 12 litros + 1 de 17 litros	143,00
69059		900 mm	825 x 480 x 268 mm	46 litros	1 de 12 litros + 2 de 17 litros	143,00
69068		1200 mm	1125 x 480 x 268 mm	63 litros	1 de 12 litros + 3 de 17 litros	196,00

Indicar modelo de cajón y medida de costado de mueble (16 mm o 19 mm) al hacer el pedido

## CUBOS PARA GAVETEROS

# SERIE 4

Kit de cubos de basura Serie 4 con base en inox y cubos de gran capacidad en ABS de color gris oscuro. Uno de los cubos de 8 L contiene una tapa extraíble con un filtro de carbono activo para eliminar los malos olores. Indicar tipo de cajón al hacer su pedido.



| 49050 (600 mm)



| 49087 (800 mm)



| 49059 (900 mm)



| 49068 (1200 mm)



Ref.	Gavetero	Medida Máx. (AxPxH)	Capacidad	Cubos con tapas	P.v.
49050	600 mm	525 x 480 x 268 mm	34 litros	2 de 8 litros + 1 de 18 litros	84,00
49087	800 mm	725 x 480 x 268 mm	52 litros	2 de 8 litros + 2 de 18 litros	117,00
49059	900 mm	825 x 480 x 268 mm	70 litros	2 de 8 litros + 3 de 18 litros	159,00
49068	1200 mm	1125 x 480 x 268 mm			

Indicar modelo de cajón y medida de costado de mueble (16 mm o 19 mm) al hacer el pedido

## SERIE 4

---



## CUBOS DE ENCASTRE

# CUBO DE ENCASTRE 9008 BASIC

Cubo de basura para encastrar en la encimera con tapa en acabado acero inoxidable y 8 litros de capacidad. La cubeta está fabricada en ABS azul mientras que el aro interior que sujeta la bolsa de basura, el aro de encastre y la tapa del cubo propio cubo son de acero.

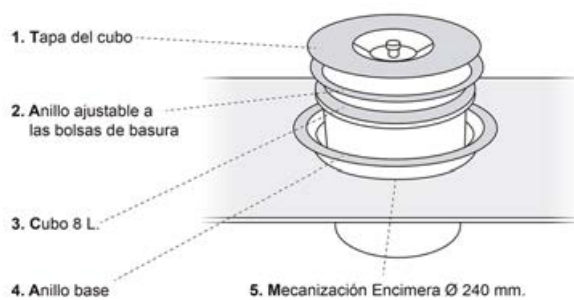

Ref.	Capacidad	Diámetro de encastre	Diámetro exterior	Altura	P.v.
9008-308	8 litros	240 mm	270 mm	265 mm	42,00



## CUBO DE ENCASTRE WASTE

El cubo de basura Waste para encimera permite conciliar ergonomía y estética gracias a su elegante tapa en inox. Además es muy práctico, y mucho más accesible que el tradicional cubo de basura alojado en un mueble. Ahora disponible en 2 tamaños, el ya clásico cubo 9020 de 11 litros y uno nuevo de 5 litros, para alojar la basura orgánica.

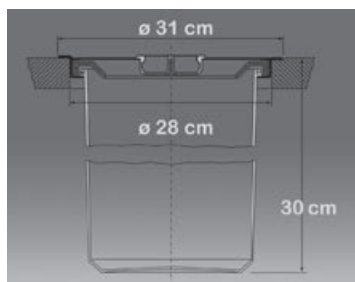
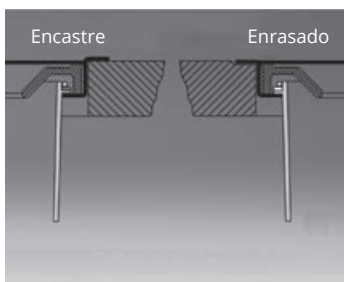

| Medidas de cubo 9020 (11 litros)

| Medidas de cubo 9020-5 (5 litros)

Ref.	Capacidad	Diámetro de encastre	Diámetro exterior	P.v.
9020	11 litros	280 mm	310 mm	134,00
9020-5	5 litros	205 mm	237 mm	98,00

## CUBOS

# CUBOS APERTURA AUTOMÁTICA

## CUBO SPACESAVER TANDEM S

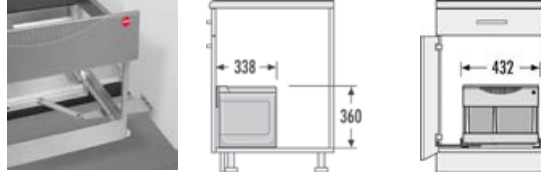

| Cubo Spacesaver Tandem S de Hailo de apertura automática con la puerta y extracción total del cubo. Ideal para debajo del fregadero.

Ref.	Acabado	Módulo mínimo	Capacidad	Cubos	P.v.
HA 3644-82	Gris	600 mm	30 litros	1 de 18 litros + 1 de 12 litros	168,00

## MÜLLBOY

Sistema de reciclado para muebles de puertas con bisagras. Incluye anillo de desbordamiento que mantiene los residuos en el contenedor. Se puede montar en la pared izquierda o derecha del interior del mueble (sin forzar las bisagras). Cubo de basura sencillo y redondo; al abrir la puerta se extrae del mueble, abriéndose simultáneamente la tapa. Compatible con todos los armarios con puertas de bisagras. Fácil colocación de las bolsas de basura. Montaje sencillo en la pared interior del armario. Inteligente mecanismo sin necesidad de mantenimiento. Robusto cubo de metal para uso diario.

## MÜLLBOY BIG

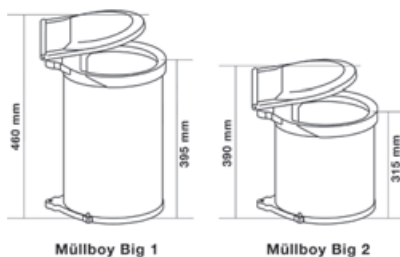

| Müllboy Big

| Cubo de basura Müllboy Big, de apertura automática con la puerta de Peka

Ref.	Nombre	Acabado	Módulo mín.	Medidas (AxPxH)	Capacidad	Cubos	P.v.
200.1134.43	Müllboy Big 1	Antracita	500 mm	455 x 385 x 460 mm	40 litros	1 de 40 litros	127,00
200.1135.43	Müllboy Big 2	Antracita	500 mm	455 x 385 x 390 mm	32 litros	1 de 32 litros	125,00

# CUBOS APERTURA AUTOMÁTICA

## MÜLLBOY STANDARD



| Müllboy Standard

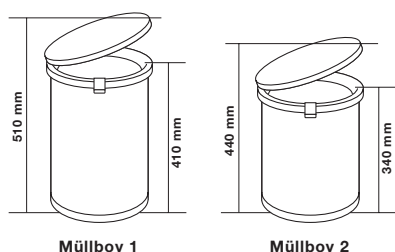

| Cubo de basura Müllboy Standard, de apertura automática con la puerta de Peka

Ref.	Nombre	Acabado	Módulo mín.	Medidas (AxPxH)	Capacidad	Cubos	P.v.
200.0043.43	Müllboy 1	Antracita	450 mm	415 x 340 x 510 mm	32 litros	1 de 32 litros	88,00
200.0047.43	Müllboy 2			415 x 340 x 440 mm	26 litros	1 de 26 litros	87,00

## CUBOS

# CUBOS APERTURA AUTOMÁTICA

### UNO

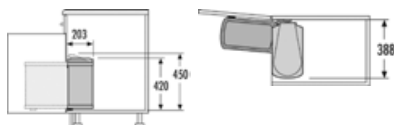

#### | Cubo Uno en blanco de Hailo de apertura automática con puerta

Ref.	Acabado	Módulo	Capacidad	Cubos	P.v.
HA 3418-00	Blanco	450 mm	18 litros	1 de 18 litros	51,00

### CUBO KLASSIK



#### | Cubo ecológico de Wesco de apertura automática con puerta Klassik en ABS de 19 litros

Ref.	Acabado	Módulo mínimo	Capacidad	Cubos	P.v.
PV 411	Gris	450 mm	19 litros	1 de 19 litros	58,00

### CUBO SESAMO

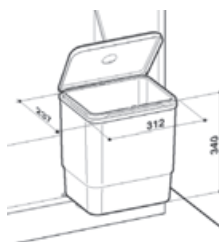

#### | Cubo Sesamo de apertura automática con la puerta

Ref.	Acabado	Módulo mínimo	Capacidad	Cubos	P.v.
9011 P	Gris	450 mm	16 litros	1 de 16 litros	18,00
9012 P				2 de 8 litros	19,00



9011 P



9012 P



# CUBOS APERTURA AUTOMÁTICA

## CUBO MONO

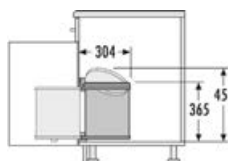

| Cubo Mono de Hailo de apertura automática con la puerta y carcasa de aluminio en acabado antracita.

Ref.	Acabado	Módulo	Capacidad	Cubos	P.v.
HA 3515-07	Antracita	400 mm	15 litros	1 de 15 litros	36,00

## CUBO RONDO



| Aluminio

| Blanco

| Inox

| Cubo Rondo de Wesco de apertura automática con la puerta y carcasa de aluminio

Ref.	Acabado	Módulo mínimo	Capacidad	Cubos	P.v.
PV 212	Aluminio				29,50
PV 212 BCO	Blanco	400 mm	13 litros	1 de 13 litros	29,50
PV 214	Inox				41,00

## CUBO SOLO AUTOMÁTICO

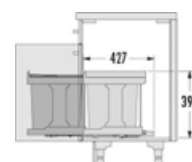
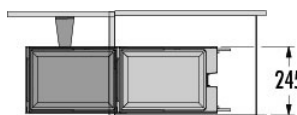

| Cubo Solo Automático de Hailo de apertura automática con la puerta y extracción total del cubo. Ideal para debajo del fregadero.

Ref.	Acabado	Módulo mínimo	Capacidad	Cubos	P.v.
HA 3636-00	Antracita	400 mm	20 litros	1 de 20 litros	66,00

CUBOS

# LIBRE INSTALACIÓN

---



HA 3688-50

# LIBRE INSTALACIÓN

## CUBO EASY CARGO 50

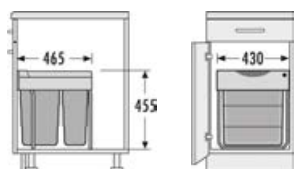

| Cubo Easy-Cargo 50 de Hailo con 2 cubetas de gran capacidad

Ref.	Acabado	Módulo	Capacidad	Cubos	P.v.
HA 3668-50	Gris	500 mm	49 litros	1 de 30 litros + 1 de 19 litros	170,00

## CUBO DOUBLE-SHORTY

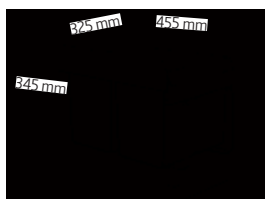

| El cubo Double Shorty de Wesco es ideal para instalarse debajo de prácticamente todos los muebles fregadero debido a su poca profundidad

Ref.	Acabado	Módulo mínimo	Capacidad	Cubos	P.v.
PV 757 411	Gris	500 mm	30 litros	2 de 15 litros	103,00

## CUBO EASY-CARGO

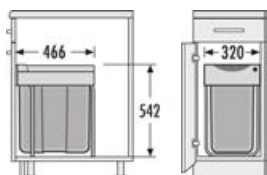

| Cubo Easy-Cargo de Hailo con una única cubeta de gran altura y capacidad

Ref.	Acabado	Módulo mínimo	Capacidad	Cubos	P.v.
HA 3668-40	Gris	400 mm	42 litros	1 de 42 litros	136,00

## CUBOS

# LIBRE INSTALACIÓN

## MEGA

La familia Mega consta de varios modelos de cubos (de una gran calidad) con guías de extracción total y cierre amortiguado (hasta 25 kilos) en color antracita. Todas las cubetas y la tapa superior son extraíbles para que se puedan lavar fácilmente incluso en el lavavajillas.

### MEGA 45 - 52

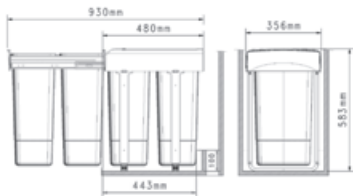

| Cubo Mega 45 - 52 con 2 cubetas de 26 litros

Ref.	Acabado	Módulo	Capacidad	Cubos	P.v.
94552	Antracita	400 mm	52 litros	2 de 26 litros	130,00

### MEGA 40 - 40

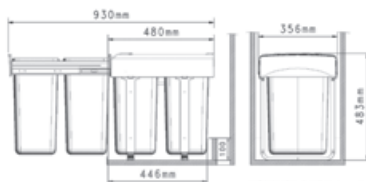

| Cubo Mega 40 - 40 con 2 cubetas de 20 litros

Ref.	Acabado	Módulo	Capacidad	Cubos	P.v.
94040	Antracita	400 mm	40 litros	2 de 20 litros	120,00

### MEGA 40 - 34

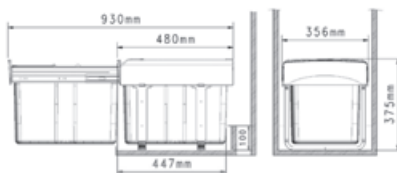

| Cubo Mega 40 - 34 con 1 cubeta de 34 litros

Ref.	Acabado	Módulo	Capacidad	Cubos	P.v.
94034	Antracita	400 mm	34 litros	1 de 34 litros	104,00

### MEGA 40 - 30

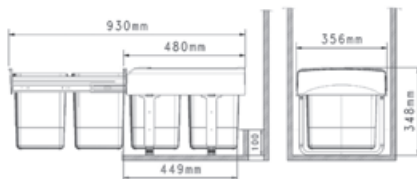

| Cubo Mega 40 - 30 con 2 cubetas de 15 litros

Ref.	Acabado	Módulo	Capacidad	Cubos	P.v.
94030	Antracita	400 mm	30 litros	2 de 15 litros	97,00

# LIBRE INSTALACIÓN

## CUBO BIG-BIO-DOUBLE 40

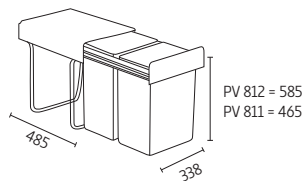

| Cubo Big-Bio-Double de Wesco de gran altura y capacidad de 64 o 52 litros, con guías de extracción total

Ref.	Acabado	Módulo mínimo	Capacidad	Cubos	P.v.
<b>PV 812</b>	Gris	400 mm	64 litros	2 de 32 litros	170,00
<b>PV 811</b>			52 litros	2 de 26 litros	168,00

## CUBO BIO-TRIO

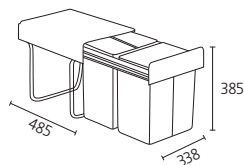

| Cubo Bio-Trio de Wesco con 3 cubetas con guías de extracción total

Ref.	Acabado	Módulo mínimo	Capacidad	Cubos	P.v.
<b>PV 757-721</b>	Gris	400 mm	40 litros	1 de 20 litros + 2 de 10 litros	132,00

## CUBO DOUBLE MASTER

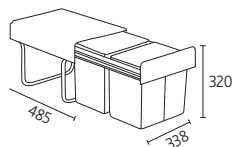

| Cubo de basura de alta calidad de Wesco, con 2 cubetas extraíbles en color gris y guías de extracción total

Ref.	Acabado	Módulo mínimo	Capacidad	Cubos	P.v.
<b>PV 787</b>	Gris	400 mm	32 litros	2 de 16 litros	102,00

## CUBOS

# LIBRE INSTALACIÓN

### CUBO EKKO

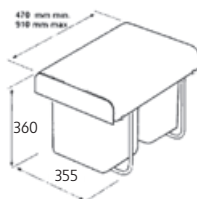

#### | Cubo Ekko con cubetas extraíbles y tapa

Ref.	Acabado	Módulo mínimo	Capacidad	Cubos	P.v.
9004 P	Gris	400 mm	32 litros	2 de 16 litros	73,00
9005 P				1 de 16 litros + 2 de 8 litros	73,00
9006 P				4 de 8 litros	73,00
9000 P				1 de 34 litros	73,00



9004 P



9005 P



9006 P



9000 P

### CUBO EKKO EASY

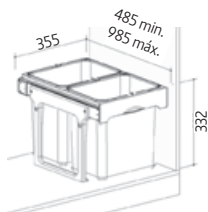

#### | Cubo Ekko Easy con cubetas extraíbles

Ref.	Acabado	Módulo mínimo	Capacidad	Cubos	P.v.
9098 P	Gris	400 mm	32 litros	2 de 16 litros + 1 tapa	57,00
9099 P				1 de 16 litros + 1 tapa + 2 de 8 litros	57,00
9100 P				4 de 8 litros	57,00



9098 P



9099 P



9100 P

### CUBO TANK

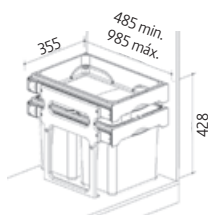

#### | Cubo Tank con cubetas extraíbles y bandeja superior con guías

Ref.	Acabado	Módulo mínimo	Capacidad	Cubos	P.v.
9093 P	Gris	400 mm	32 litros	2 de 16 litros + 1 tapa	99,00
9095 P				1 de 16 litros + 1 tapa + 2 de 8 litros	99,00
9096 P				4 de 8 litros	99,00



9093 P



9095 P



9096 P

# LIBRE INSTALACIÓN

## CUBO TANDEM

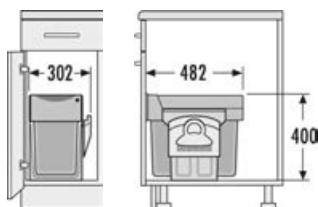

| Cubo Tandem de Hailo con 2 cubetas de 15 litros y extracción total. Recogedor y escoba de mano incluidos

Ref.	Acabado	Módulo mínimo	Capacidad	Cubos	P.v.
HA 3666-80	Gris	350 mm	30 litros	2 de 15 litros	117,00

## CUBO ALADIN

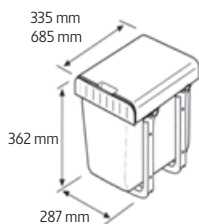

| Cubo Aladin con cubetas extraíbles y tapa

Ref.	Acabado	Módulo mínimo	Capacidad	Cubos	P.v.
9013 P	Gris	350 mm	16 litros	1 de 16 litros	39,00
9014 P				2 de 8 litros	39,00



9013 P



9014 P

**CUBOS**

# LIBRE INSTALACIÓN

## CUBO ORIGINAL TANDEM

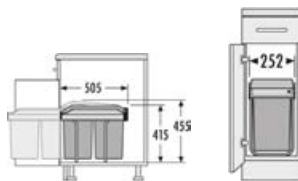

| Cubo Original Tandem de Hailo

Ref.	Acabado	Módulo mínimo	Capacidad	Cubos	P.v.
HA 3650-10	Antracita	300 mm	30 litros	2 de 15 litros	80,00

## CUBO SOLO MANUAL

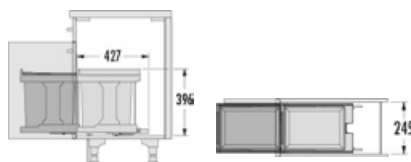

| Cubo Solo Maual de Hailo, de extracción manual.

Ref.	Acabado	Módulo mínimo	Capacidad	Cubos	P.v.
HA 3635-00	Antracita	300 mm	20 litros	1 de 20 litros	61,00

## CUBO 530 - 540



Cubo 530  
(2 cubetas de 14 litros)

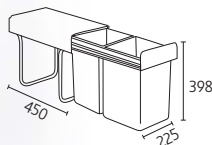

Cubo 540  
(además de la cubeta de 21 litros posee una cubeta pequeña en la parte posterior)

Ref.	Acabado	Módulo mínimo	Capacidad	Cubos	P.v.
530			28 litros	2 de 14 litros	63,00
540	Gris y cubeta blanca	300 mm	21 litros	1 de 21 litros + cubeta pequeña	56,00



# LIBRE INSTALACIÓN

## CUBO BIO-SINGLE 30 DT

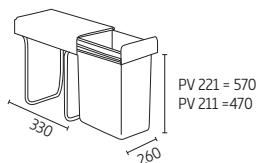

| Cubo Bio-Single 30 DT de Wesco, de gran altura y capacidad de 32 y 26 litros

Ref.	Acabado	Módulo mínimo	Capacidad	Cubos	P.v.
PV 221	Gris	300 mm	32 litros	1 de 32 litros	125,00
PV 211			26 litros	1 de 26 litros	121,00

## CUBO DOUBLE BOY

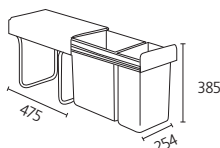

| Cubo Double Boy de Wesco, ideal para los módulos estrechos de mínimo 300 mm

Ref.	Acabado	Módulo mínimo	Capacidad	Cubos	P.v.
PV 621	Gris	300 mm	30 litros	1 de 20 litros + 1 de 10 litros	109,00

## CUBO PATTY



| Cubo Patty con cubetas extraíbles y tapa basculante

Ref.	Acabado	Módulo mínimo	Capacidad	Cubos	P.v.
9076 P	Gris	300 mm	24 litros	3 de 8 litros	65,00
9077 P				1 de 16 litros + de 1 de 8 litros	65,00



9076 P

9077 P

## CUBOS

# SERIE BOX

TECNOINOX

La serie Box se sitúa en la gama alta de los cubos de basura de Tecnoinox. Completamente fabricado en acero inoxidable 18/8 AISI 304, la gran ventaja de la serie Box es su estanqueidad, que elimina el problema de los malos olores. Los cubos se deslizan cómodamente sobre las guías suministradas con cierre amortiguado. La parte superior también es una práctica bandeja, donde esponjas, guantes, bolsas o detergente pueden ser alojados.

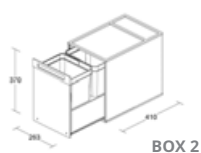

BOX 2

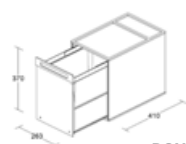
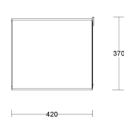

BOX 1

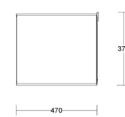
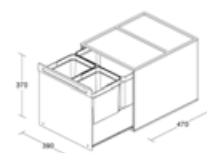

| BOX 1 Y BOX 2

| BOX 3

Ref.	Módulo mínimo	Capacidad	Cubos con tapas	P.v.
BOX 1	350 mm	21 litros	1 de 21 litros	166,00
BOX 2		20 litros	2 de 10 litros	166,00
BOX 3	450 mm	36 litros	1 de 16 litros + 2 de 10 litros	223,00



## KITCHEN BOX

Presentamos el nuevo Kitchen Box de Wesco, cubo multifuncional con tapa transparente de uso múltiple y aplicable como cubo de residuos orgánicos o para el almacenamiento de algunos utensilios por ejemplo. Contiene una pestaña para fijarlo tanto a una puerta (exterior o interiormente) como a un tirador de cocina o baño. El Kitchen Box es muy práctico y versátil.

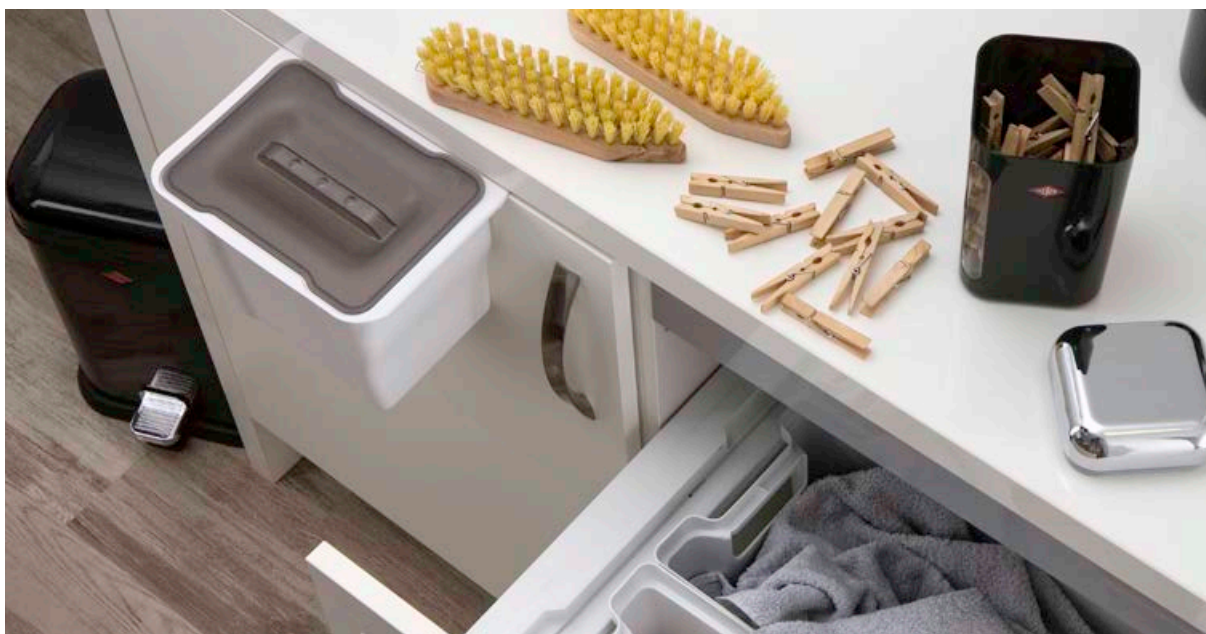

| Cubo adicional Kitchen Box de 5 Litros, disponible en 3 acabados: gris, blanco y antracita.

Ref	Acabado	Capacidad	Medida (AxPxH)	P. v.
PV 782 557-85	Gris			13,00
PV 782 557-W	Blanco	5 litros	248 x 185 x 185 mm	13,00
PV 782 557-72	Antracita			13,00

CUBOS DE PIE

# I.MASTER DOUBLE

---





## I. MASTER DOUBLE

El i.Master Double combina lo práctico de un cubo con 2 cubetas con la moderna tecnología de apertura por infrarojos para una perfecta usabilidad. La tapa se abre con sólo un movimiento de mano y se cierra automáticamente. El mecanismo funciona con 6 baterías tipo AA. Las 2 cubetas de 20 litros permiten separar al usuario los residuos adecuadamente.



| La tapa se abre con un suave movimiento de la mano sobre el sensor



| 2 cubetas de 20 litros



| Cómoda asa para facilitar el transporte del cubo



| Cierre con Soft Close



Ref.	Acabado	Medidas (AxPxH)	Capacidad	P.v.
PW 382-BA	Blanco mate	450 x 270 x 665 mm	2 x 20 litros	265,00

Múltiples colores bajo pedido. Descargue catálogo general de Wesco desde nuestra página web [www.cucineoggi.com](http://www.cucineoggi.com)

## CUBOS DE PIE

# KICKBOY Y KICKMASTER

Presentamos los cubos de pie Kickboy y Kickmaster, de 40 y 33 litros respectivamente. Ambos cubos tienen un pedal en la parte inferior para accionar la tapa metálica por donde se tira la basura. Disponible el cubo de 40 litros Kickboy sobre color negro y el Kickmaster de 33 litros sobre color blanco. Ambos son ideales para vestir cualquier ambiente moderno de una forma elegante y práctica.



| PW 40-NG



755 mm



535 mm



| PW 33-BA

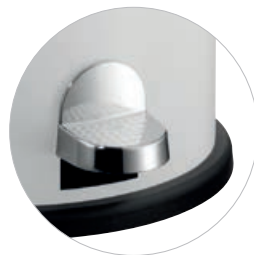

690 mm



484 mm



Ref.	Acabado	Medidas (Ø x H)	Capacidad	P.v.
PW 40 - NG	Negro	400 x 755 mm	40 litros	269,00
PW 33 - BA	Blanco	375 x 690 mm	33 litros	276,00

Múltiples colores bajo pedido. Descargue catálogo general de Wesco desde nuestra página web [www.cucineoggi.com](http://www.cucineoggi.com)



# SINGLE MASTER Y SINGLE BOY

## SINGLE MASTER



| PW 180-BA



| 300 mm |



400 mm



| 230 mm |



| Cubo Single Master con pedal de pie para apertura de tapa

Ref.	Acabado	Medidas (Ø x H)	Capacidad	P.v.
PW 180-BA	Blanco	300x400 mm	9 litros	93,00

## SINGLE BOY



| PW 132-BA



265 mm

| 295 mm |



415 mm



205 mm

| 250 mm



| Cubo Single Boy con pedal de pie para apertura de tapa

Ref.	Acabado	Medidas (AxPxH)	Capacidad	P.v.
PW 132-BA	Blanco	295x265x415 mm	13 litros	102,00

Múltiples colores bajo pedido. Descargue catálogo general de Wesco desde nuestra página web [www.cucineoggi.com](http://www.cucineoggi.com)

ZONA DE LAVADO

# ARMARIOS DE LIMPIEZA

Los pequeños ayudantes para el armario de limpieza y el orden doméstico.





## ARMARIOS DE LIMPIEZA

Los siguientes accesorios son ideales para mantener el armario de limpieza organizado para los utensilios de limpieza y orden domésticos. Aprovecha y organiza la capacidad completa del armario. Todos los accesorios tienen montaje muy sencillo.



### Colgador escobero

Blanco

Antracita

#### | Colgador escobero Libell

Para montar en la pared del mueble

#### | El conjunto incluye:

2 ganchos adicionales móviles que pueden montarse en el colgador  
1 escobero

Ref. Blanco	Ref. Antracita	Medidas (AxPxH)	P.v. Blanco	P.v. Antracita
600.0360.01	600.0360.43	75 x 330 x 85 mm	21,00	22,00



### Riel de ganchos

Blanco

Antracita

#### | Riel de ganchos Libell

Riel de ganchos Libell  
Para montar en la pared del mueble

#### | El conjunto incluye:

6 ganchos fijos

Ref. Blanco	Ref. Antracita	Medidas (AxPxH)	P.v. Blanco	P.v. Antracita
600.0361.01	600.0361.43	44 x 360 x 54 mm	8,50	9,00



### Tablo Libell

Blanco

Antracita

#### | Bandeja para el montaje en el lado interior de la puerta de un armario

Montaje sencillo con dos tornillos

Las bandejas se montan fácilmente en el lado interior de la puerta de un armario y permiten guardar y tener a mano pequeños utensilios. Posibilidad de añadirle ganchos móviles.

Capacidad de carga del frontal: máx. 3 kg por estante

Posibilidad de añadir ganchos móviles

Ref. Blanco	Ref. Antracita	Medidas (AxPxH)	P.v. Blanco	P.v. Antracita
600.0426.01	600.0426.43	388 x 161 x 58 mm	64,00	67,00

## ARMARIOS DE LIMPIEZA



### Sesam Standard

Blanco

Antracita

#### | Sesam Standard

Sistema de estantes multiusos

- Puede fijarse a la pared derecha o izquierda
- Sistema modular, por lo que los estantes pueden ajustarse en altura

#### | El conjunto incluye:

1 sistema de estantes  
3 estantes colgantes

2 ganchos móviles

1 soporte para mangueras

Ref. Blanco	Ref. Antracita	Medidas (AxPxH)	P.v. Blanco	P.v. Antracita
600.0356.01	600.0356.43	351 x 230 / 365 x 752 mm	147,00	149,00



### Sesam Mini

Blanco

Antracita

#### | Sesam Mini

Sistema de estantes multiusos

- Almacenamiento óptimo de pequeños utensilios, gracias a estantes altos y cerrados
- Puede fijarse a la pared derecha o izquierda
- Sistema modular, por lo que los estantes pueden ajustarse en altura

#### | El conjunto incluye:

1 sistema de estantes  
2 estantes colgantes  
2 ganchos móviles

Ref. Blanco	Ref. Antracita	Medidas (AxPxH)	P.v. Blanco	P.v. Antracita
600.0380.01	600.0380.43	121 x 278 x 434 mm	103,00	108,00

### ACCESORIO



### Gancho móvil

Blanco

Antracita

#### | Gancho móvil para colgar en cualquiera de los estantes Libell Sesam

Ref. Blanco	Ref. Antracita	Medidas (AxPxH)	P.v. Blanco	P.v. Antracita
600.0359.01	600.0359.43	50 x 48 x 88 mm	10,00	11,00

## ARMARIOS DE LIMPIEZA



### Pesolo

Antracita

#### | Pesolo

Extraíble de extracción simple

- Puede instalarse tanto a la derecha como a la izquierda
- Incluye 2 bandejas, 10 ganchos y 2 distanciadores (15 mm)
- Posibilidad de montaje detrás de puerta abisagrada gracias al estribo distanciador

Ref. Antracita	Medidas (AxPxH)	P.v. Antracita
600.0354.43	108 x 465 x 115 mm	76,00

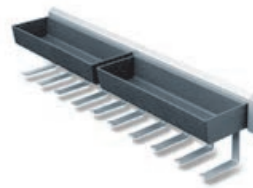

### Colgador y accesorios para aspirador

#### | Colgador cromado para mangueras y accesorios Excellent

Para los accesorios de la aspiradora

Ref.	Medidas (AxPxH)	P.v.
600.0085.05	390 x 83 x 765 mm	99,00

### Colgador para aspirador

#### | Colgador cromado para mangueras Excellent

Para los accesorios de la aspiradora

Ref.	Medidas (AxPxH)	P.v.
600.0145.05	310 x 78 x 224 mm	69,00



## ARMARIOS DE LIMPIEZA



### Sesam Bag

Blanco

Antracita

#### | Miniestación de reciclaje para el armario de limpieza

Sistema de estantes multiusos

- Genera hasta 3 espacios libres para bolsas para clasificar
- Se puede añadir en cualquier momento

#### | El conjunto incluye:

Un estante Sesam Bag con 3 ganchos fijos

Un gancho extra móvil para colgar fuera

Ref. Blanco	Ref. Antracita	Medidas (AxPxH)	P.v. Blanco	P.v. Antracita
600.0430.01	600.0430.43	197 x 380 x 250 mm	79,00	83,00



### Soporte para utensilios

Blanco

Antracita

#### | Soporte para utensilios de limpieza

- Se puede añadir en cualquier momento
- Se puede montar en la pared lateral derecha o izquierda
- Montaje sencillo con dos tornillos
- NO incluye el cepillo y recogedor mostrado en la foto
- Posibilidad de añadir ganchos móviles

Ref. Blanco	Ref. Antracita	Medidas (AxPxH)	P.v. Blanco	P.v. Antracita
200.2274.01	200.2274.43	238 x 80 x 122 mm	36,00	38,00



## ARMARIOS DE LIMPIEZA



### Stepolo

Práctica escalera para mayor seguridad en el hogar. Diseño robusto y elegante en aluminio anodizado negro. Espesor mínimo al estar plegada 37 mm. Peldaños con superficie antideslizante



#### Stepolo 1

Escalera de un peldaño, incluye soporte de montaje a modo de guía  
Puede montarse debajo de un estante  
Altura del peldaño: 240 mm  
Capacidad de carga: 150 kg

Ref. Negro	Medidas (AxPxH)	P.v. Negro
600.0339.37	418 x 37 x 490 mm	145,00



#### Stepolo 2

Escalera de 2 peldaños, incluye soporte de montaje para colgarla verticalmente  
Altura del primer peldaño: 249 mm  
Altura del segundo peldaño: 498 mm  
Capacidad de carga: 150 kg

Ref. Negro	Medidas (AxPxH)	P.v. Negro
600.3040.37	418 x 37 x 768 mm	209,00



ZONA DE LAVADO

# LAUNDRY AREA FREE

¡Diseña tu armario de Limpieza, según tus necesidades!



## LAUNDRY AREA FREE

Los artículos Laundry Area Free, son una serie de accesorios, de libre instalación, en la zona del armario de limpieza. La diferencia con respecto al Laundry Area, es que en este caso, no hacen falta los laterales metálicos para su instalación, con lo que es mucho más fácil su instalación, puesto que se fijan con unos sencillos tornillos a los costados del mueble. Diseñe su mueble a su gusto, y tenga su armario siempre organizado.



HA 3271-50

### Cubetas multiusos

2 prácticas cubetas multiusos extraíbles de plástico con soporte de metal para fijar al costado del mueble o a la pared.

Ref.	Acabado	Medidas (AxPxH)	P.v.
HA 3271-50	Azul/blanco	436 x 198 x 241 mm	46,00
HA 3271-84	Antracita/blanco		50,00



HA 3271-84



HA 3271-15

### Estante Universal con escoba y recogedor incluidos

Estante universal metálico ideal para almacenar cubos, productos de limpieza y mucho más. El gancho de debajo del estante crea opciones de suspensión adicionales, para toallas y paños, o el conjunto de escoba y recogedor rojo incluido en el set

Ref.	Acabado	P.v.
HA 3271-15	Blanco	94,00
HA 3271-81	Anracita	99,00



HA 3271-81

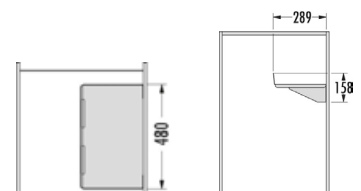

## ZONA DE LAVADO

# LAUNDRY AREA FREE



| HA 3271-25

### | Soporte portaescobas metálico

El portaescobas crea un doble espacio donde las escobas o mopas voluminosas, quedan perfectamente fijadas y a la vez listas para usar. Fácil instalación con 4 tornillos solamente.

Ref.	Acabado	P.v.
HA 3271-25	Blanco	53,00
HA 3271-82	Anracita	57,00



| HA 3271-82

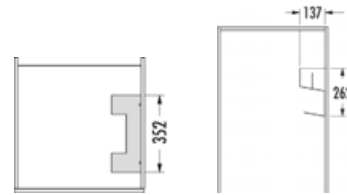

| HA 3272-16

### | Soporte vertical

Soporte metálico práctico para sostener objetos verticales, por ejemplo, tabla de planchar y/o escalera. Así los objetos ocupan menos espacio y o pueden volcarse.

Ref.	Acabado	P.v.
HA 3272-16	Blanco	21,00
HA 3272-81	Anracita	23,00



| HA 3272-81

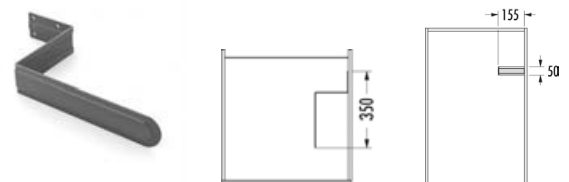

| HA 3272-11

### | Cubo de basura

Práctico marco metálico con tapa y bolsa de algodón de 40 litros (incluida) para montar dentro o fuera del armario. También se puede usar cambiando la bolsa de algodón directamente por la bolsa de basura.

Ref.	Acabado	P.v.
HA 3272-11	Blanco	127,00

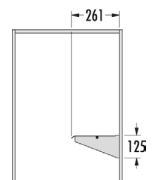
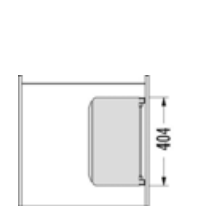
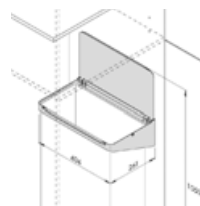





# LAUNDRY AREA FREE

## PARA MÓDULOS DE 600 MM



HA 3271-35

### Bandeja extraíble

Bandeja metálica extraíble con guías de 40 kg de extracción total y cierre amortiguado, con distanciador para salvar el lado de las bisagras. Artículo de serie para módulo de 16 mm pero incluye kit para usar en módulos de 18/19 mm.

Ref.	Módulo	Acabado	Costado de mueble	P.v.
HA 3271-35	600 mm	Blanco	16 - 19 mm	170,00
HA 3271-83		Anracita		177,00



HA 3271-83

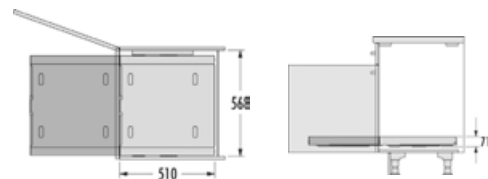

## ACCESORIOS PARA BANDEJA EXTRAIBLE HA 3271-35 O HA 3271-83



HA 3271-35 + HA 3271-36

### Cesta para ropa

Accesorio cesta extraíble de plástico multiusos para añadir a la bandeja HA 3271-35 o HA 3271-83

Ref.	Acabado	Capacidad	P.v.
HA 3271-36	Azul	41 litros	50,00
HA 3271-38	Blanco		50,00



HA 3271-38



HA 3271-36

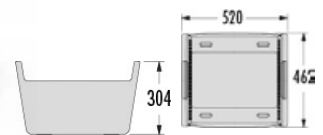

### Zapatero

Accesorio zapatero metálico para añadir a la bandeja HA 3271-35 o HA 3271-83

Ref.	Acabado	Medidas (AxPxH)	P.v.
HA 3271-66	Blanco	496 x 356 x 158 mm	93,00



HA 3271-35 + HA 3271-66



HA 3271-83 + HA 3271-66

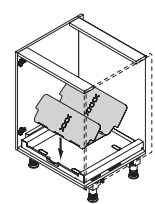

ZONA DE LAVADO

# LAUNDRY CARRIER

---



Acabado antracita y blanco

# LAUNDRY CARRIER

El Laundry Carrier de Hailo es una familia de accesorios para instalar en el mueble y organizar la zona de lavado. Con guía de extracción total y cierre amortiguado, ahora con guías sincronizadas y más silenciosas. Todas las cestas son extraíbles. Ahora también en acabado antracita con las 2 cestas en blanco. Elige el acabado que más combine con los muebles. Válido para muebles de costado entre 16 y 19 mm.

## PARA MÓDULOS DE 600 MM



HA 3270-61

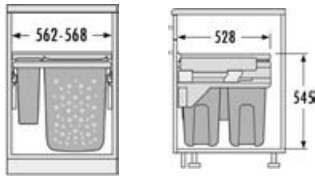

HA 3270-83

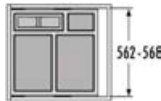

## PARA MÓDULOS DE 600 MM (CORTO)



HA 3270-69

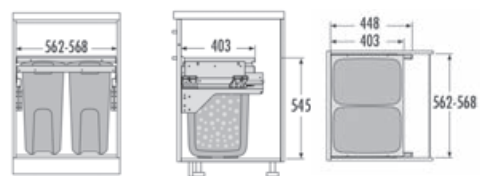

HA 3270-84

Ref.	Acabado	Módulo	Capacidad	Cubos	P.v.
HA3270-61	Azul y blanco	600 mm	80 litros	2 de 33 litros + 1 de 12 litros	272,00
HA3270-83	Antracita y blanco			+ 1 de 2,5 litros	285,00

Ref.	Acabado	Módulo	Capacidad	Cubos	P.v.
HA3270-69	Azul y blanco	600 mm (CORTO)	66 litros	2 de 33 litros	260,00
HA3270-84	Antracita y blanco				269,00

## PARA MÓDULOS DE 500 MM



HA 3270-51

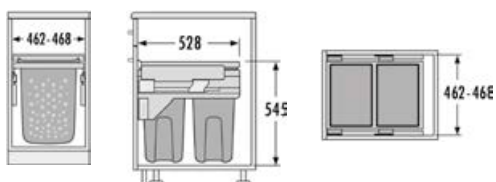

HA 3270-82

## PARA MÓDULOS DE 450 MM



HA 3270-46

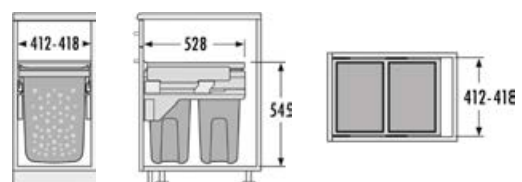

HA 3270-81

Ref.	Acabado	Módulo	Capacidad	Cubos	P.v.
HA3270-51	Azul y blanco	500 mm	66 litros	2 de 33 litros	256,00
HA3270-82	Antracita y blanco				263,00

Ref.	Acabado	Módulo	Capacidad	Cubos	P.v.
HA3270-46	Azul y blanco	450 mm	66 litros	2 de 33 litros	249,00
HA3270-81	Antracita y blanco				255,00

## ZONA DE LAVADO

# LAUNDRY BATH

Hailo

El Laundry Bath consta de 2 referencias con cestas para la zona de lavado (para mueble de 450 y de 600 mm de ancho), pero con tan sólo una profundidad de 298 mm, con lo que es ideal para la zona del baño. En este caso, la parte metálica es en color gris y las cestas en color blanco. Guías de extracción total y cierre amortiguado. Regulación para costados de muebles entre 16 y 19 mm de espesor.

### PARA MÓDULO DE 600 MM

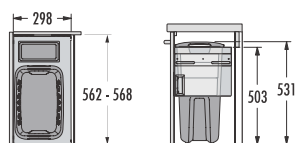

Ref.	Acabado	Módulo	Capacidad	Cubos	P.v.
HA 3270-62	Gris y blanco	600 mm	37 litros	1 de 33 litros + 1 de 4 litros	256,00

### PARA MÓDULO DE 450 MM

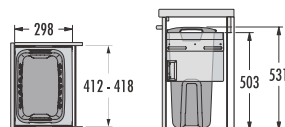

Ref.	Acabado	Módulo	Capacidad	Cubos	P.v.
HA 3270-47	Gris y blanco	450 mm	33 litros	1 de 33 litros	237,00

## CESTO 001G

Cesto para ropa en cromado, con guía de extracción total y freno amortiguado. Anclado al suelo, con la posibilidad de instalar el artículo con puerta batiente siempre que no se instale el kit de panelaje que incorpora.

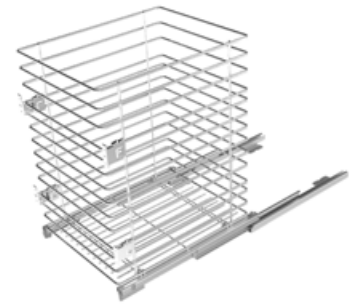

Ref.	Módulo	Medidas (AxPxH)	P.v.
001G-300	300 mm	220 x 450 x 530 mm	112,00
001G-400	400 mm	320 x 450 x 530 mm	120,00

## CESTO 010

Cesto para ropa en cromado, extraíble y para puerta inclinada. Incluye limitador de apertura.



INCLUYE LIMITADOR DE APERTURA



Ref.	Módulo	Medidas (AxPxH)	P.v.
010-300	300 mm	250 x 270 x 400/500 mm	56,00
010-400	400 mm	350 x 270 x 400/500 mm	56,00
010-450	450 mm	400 x 270 x 400/500 mm	57,00

## LIBERO 3.0

Presentamos el nuevo sistema para abrir puertas automáticamente Libero 3.0 de Hailo. Está pensado para todos los muebles con apertura de puerta frontal, ya sea un cubo de reciclaje, extraíble o gavetero (desde 300 hasta 1200 mm de ancho). El sistema es un pulsador electrónico fácil de instalar en la parte delantera del mueble. El sistema posee una pequeña luz que ilumina el suelo que, al entrar en contacto con el pie, acciona el pulsador para que la puerta se abra. El sistema se ajusta a través de una aplicación para Android y iOS, pudiéndose regular fuerza, intensidad de la luz, sensibilidad, etc. y ahora incluso activar por voz mediante un asistente virtual. El Libero 3.0 es a prueba de salpicaduras según certificación IP 21. La fuente de alimentación es un cargador de bajo voltaje (5v) válido para tomas de corrientes de 110V a 230 V.



I Parte superior

I Parte inferior

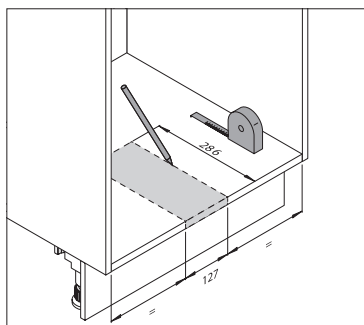
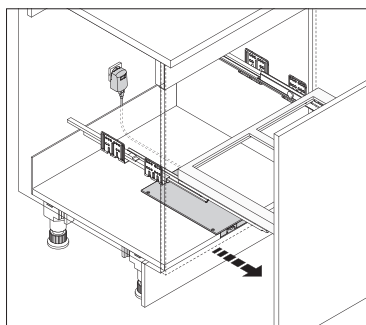

Programable desde el móvil



Ref	Para módulo de	Medidas de encastre (A x P) .	P. v.
HA 3697-30	Desde 300 hasta 1200 mm	127 x 286 mm	225,00

## PEDAL DE WESCO

Pedal para apertura de puertas sin manos de extracción frontal. El movimiento es mecánico, y cuando presionamos el propio pedal, la parte interior del pedal golpea la puerta para poder expulsarla.

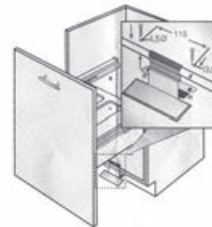
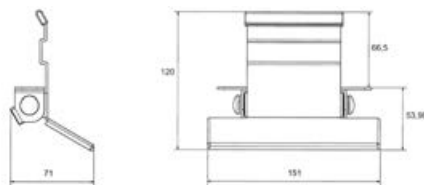
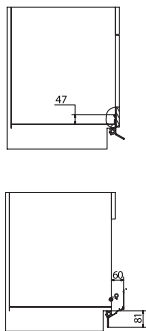

| Pedal para apertura de puerta

Ref	Acabado	P. v.
PS 100	Pedal en inox	42,00

## PEDAL DE PEKA

Al igual que el pedal de Wesco, el pedal de Peka es un sistema de apertura sin manos de la puerta de extracción frontal. En este caso el sistema es softclose y el cierre automático funcionan también con pedal. Altura del zócalo: mín. 75 mm. Hueco del zócalo: mín. 25 mm. Carrera de expulsión: 45 mm

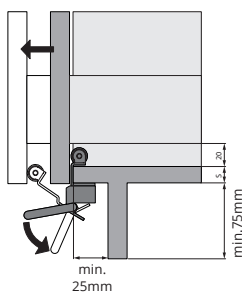

| Pedal con apertura de puerta con softclose.

Ref	Acabado	P. v.
200.1401.00	Cromado mate	61,00

# ACCESORIOS ESPECIALES

## ESTANTERÍAS

DAMA LINERO NEGRA	466
DAMA	470
MODULAR	474
VERTICAL LINE	478
ESTANTERÍA GIOSTRA	482
GIOSTRA L	486
SHELL	488
ESTANTERÍA YOUK	490
ESTANTERÍA DAMA L	492
ESTANTERÍA KUBO	494
ESTANTERÍA SYSTEM ONE	496
PECASA	498
CANAL PARA ENCIMERA	506

## TRANSFORMABLES

SHOT	512
MESA TRANSFORMABLE COCKTAIL	513
LUNCH REVERSE	514
MESA T-ABLE XL	515
OPLA TOP	516
OPLA FOLDING	517
SNACK TOP	518
MESA CORNER	519
MESA TOP33	520
VOILÀ	521
MESA FUNCTIONAL	522
PLANCHA TRANSFORMABLE PRUA	523
CASETUR	524
STEPFIX	525
VACCUM CLEANER	526
SECURITY BOX	528

## ACCESORIOS PARA FREGADERO Y ENCIMERA

ROLL-4 Y ROLL-UP	532
ACCESORIOS PARA FREGADEROS	534
TABLA DE MADERA Y TABLA DE POLIETILENO	536
PROTECTORES DE ENCIMERA	538
AQUA STOP	539
SYPHON FLEX	340
KIT SOTTOVASCA	341

ORDEN INTERIOR	542
----------------	-----

CABINET ACCESORIOS ARMARIO	546
----------------------------	-----

PATAS	550
-------	-----

## SOPORTES Y ESCURREPLATOS

SOPORTES SNACK	560
SOPORTES Y ESCUADRAS	564
ESCURREPLATOS	566

VICEVERSA	568
-----------	-----





ESTANTERÍAS

## DAMA LINERO NEGRA

Nuevo modelo de Dama, esta vez con versión bajo mueble, y además ¡en negro!



## DAMA LINERO NEGRA

Estantería de aluminio Dama Linero, pensada para ir instalada entre los muebles altos y bajos, en el intermedio de la cocina, ya que no lleva la barra inferior del modelo anterior. Por este último motivo es muy fácil de cortar por debajo para ajustarla a diferentes alturas inferiores. Disponemos de las referencias mostradas a continuación, con las cuales se deben realizar las composiciones deseadas, teniendo en cuenta que, al unir dos, tendría el doble bastidor vertical mostrado en las fotos (20 + 20 mm). Si desea composiciones especiales, de otras medidas, o con sólo 1 bastidor vertical, consulte precio y plazo de entrega.

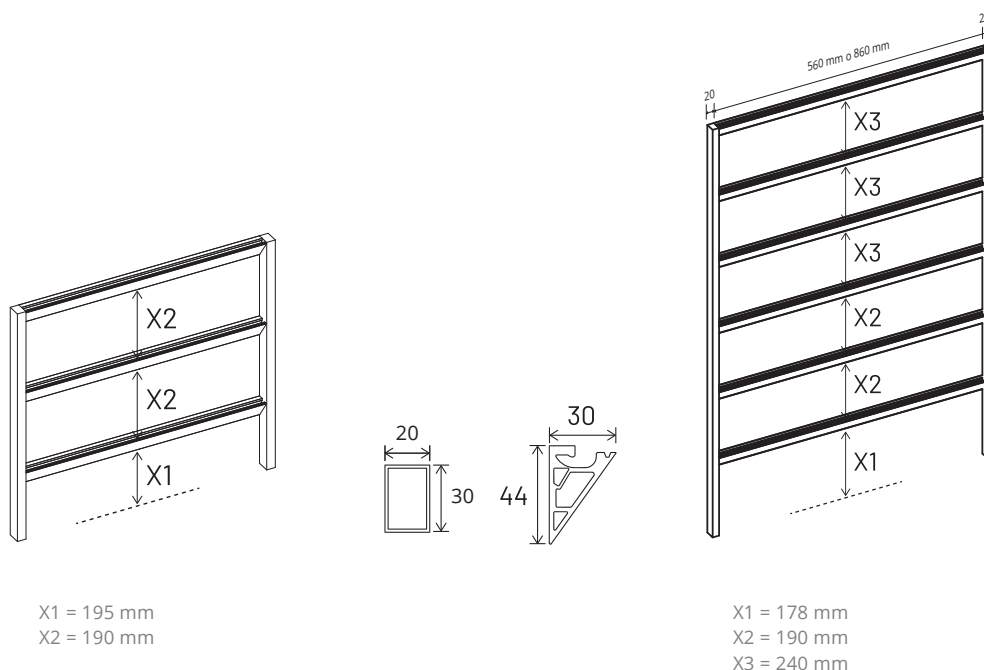

### | Linero Dama 580 mm de altura

Ref.	Acabado	Medida (HxA)	P.v.
DAMA580X600/N	Negro	580 x 600 mm	118,00
DAMA580X900/N		580 x 900 mm	141,00

### | Linero Dama 1280 mm de altura

Ref.	Acabado	Medida (HxA)	P.v.
DAMA1280X600/N	Negro	1280 x 600 mm	223,00
DAMA1280X900/N		1280 x 900 mm	259,00

Si desea composiciones especiales, de otras medidas y/o acabados, o con sólo 1 bastidor vertical, consulte precio y plazo de entrega.

## ESTANTERÍAS

# DAMA LINERO NEGRA

### ACCESORIOS



#### | Gancho portasartenes

Ref.	Acabado	Medida (AxPxH)	P.v.
GIOSTRA/PH-N	Negro	10 x 170 x 15 mm	7,00



#### | Juego de 2 soportes para utilizar con estante de madera, granito u otro material que se pueda atornillar

Ref.	Acabado	Medida (AxPxH)	P.v.
GIOSTRA/SH2-N	Negro	30 x 207 x 16 mm	20,00



#### | Portarrollos de cocina

Ref.	Acabado	Medida (AxPxH)	P.v.
GIOSTRA/RH-N	Negro	270 x 180 x 99 mm	38,00



#### | Estante de aluminio en acabado negro

Ref.	Acabado	Medida (AxPxH)	P.v.
GIOSTRA/S270-N		270 x 170 x 10 mm	30,00
GIOSTRA/S450-N	Negro	450 x 170 x 10 mm	62,00
GIOSTRA/S600-N		600 x 170 x 10 mm	84,00



#### | Adaptador para utilizar con los siguientes accesorios del linero Pratika

Ref.	Acabado	Medida (AxPxH)	P.v.
GIOSTRA/A-N	Negro	100 x 33 x 26 mm	20,00



#### | Set de 3 ganchos

Ref.	Acabado	Medida (AxPxH)	P.v.
GIOSTRA/H3-N	Negro	10 x 58 x 39 mm	9,00

#### | Accesorios de linero Pratika, para usar con el adaptador GIOSTRA/SH2-N:

##### | P-AM02-N



##### | P-AM03-N



##### | P-AM04-N



##### | P-AM05-N



Ref.	Acabado	Medida (AxPxH)	Descripción	P.v.
P-AM02-N		270 x 140 x 75 mm	Portautensilios	39,00
P-AM03-N	Negro	260 x 75 x 75 mm	Portaespecias	28,00
P-AM04-N		130 x 70 x 100 mm	Portacubiertos	26,00
P-AM05-N		250 x 120 x 44 mm	Portarrollos	40,00

## DAMA LINERO NEGRA



Composición mostrada en foto especial con un sólo bastidor vertical, consulte precio y plazo de entrega.

## ESTANTERÍAS

# DAMA

La clásica estantería Dama, pero ahora disponible en color negro.

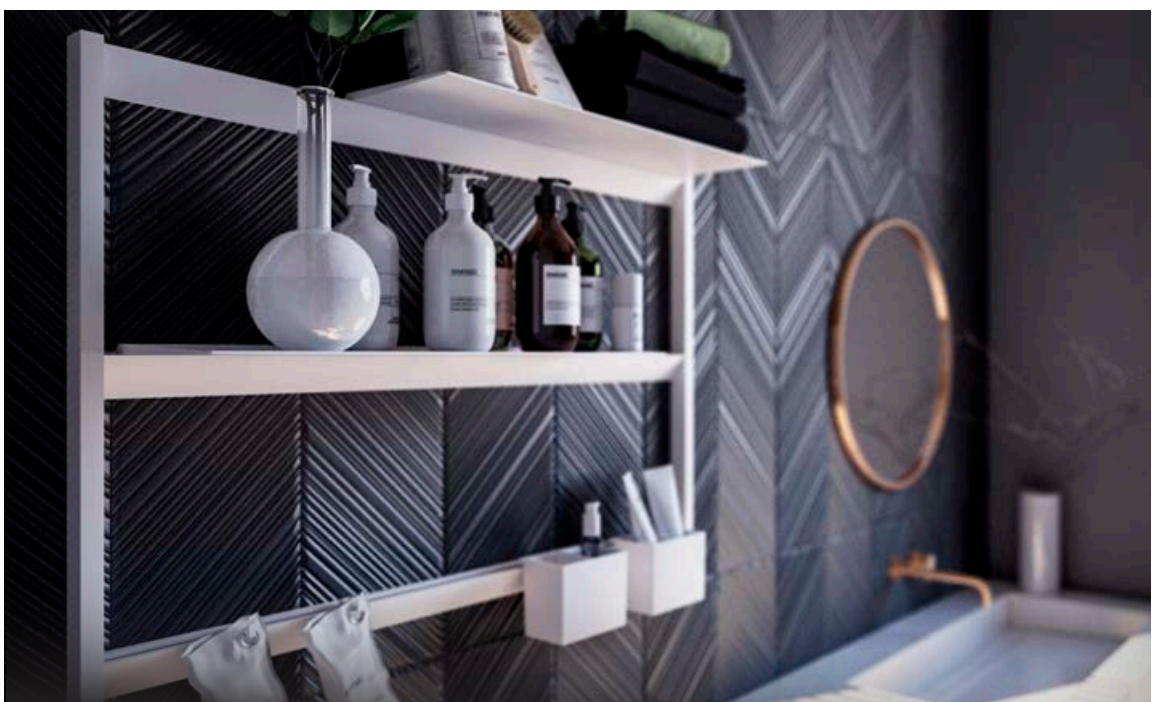

Disponibile in bianco bajo pedido

# DAMA

Estantería de aluminio Dama, con travesaño horizontal por la parte inferior, para instalar tanto en baño, como en una pared de cocina libre. Disponemos de las referencias mostradas a continuación, con las cuales se deben realizar las composiciones deseadas, teniendo en cuenta que, al unir dos, tendría el doble bastidor vertical mostrado en las fotos (20 + 20 mm). Si desea composiciones especiales, de otras medidas, o con sólo 1 bastidor vertical, consulte precio y plazo de entrega.

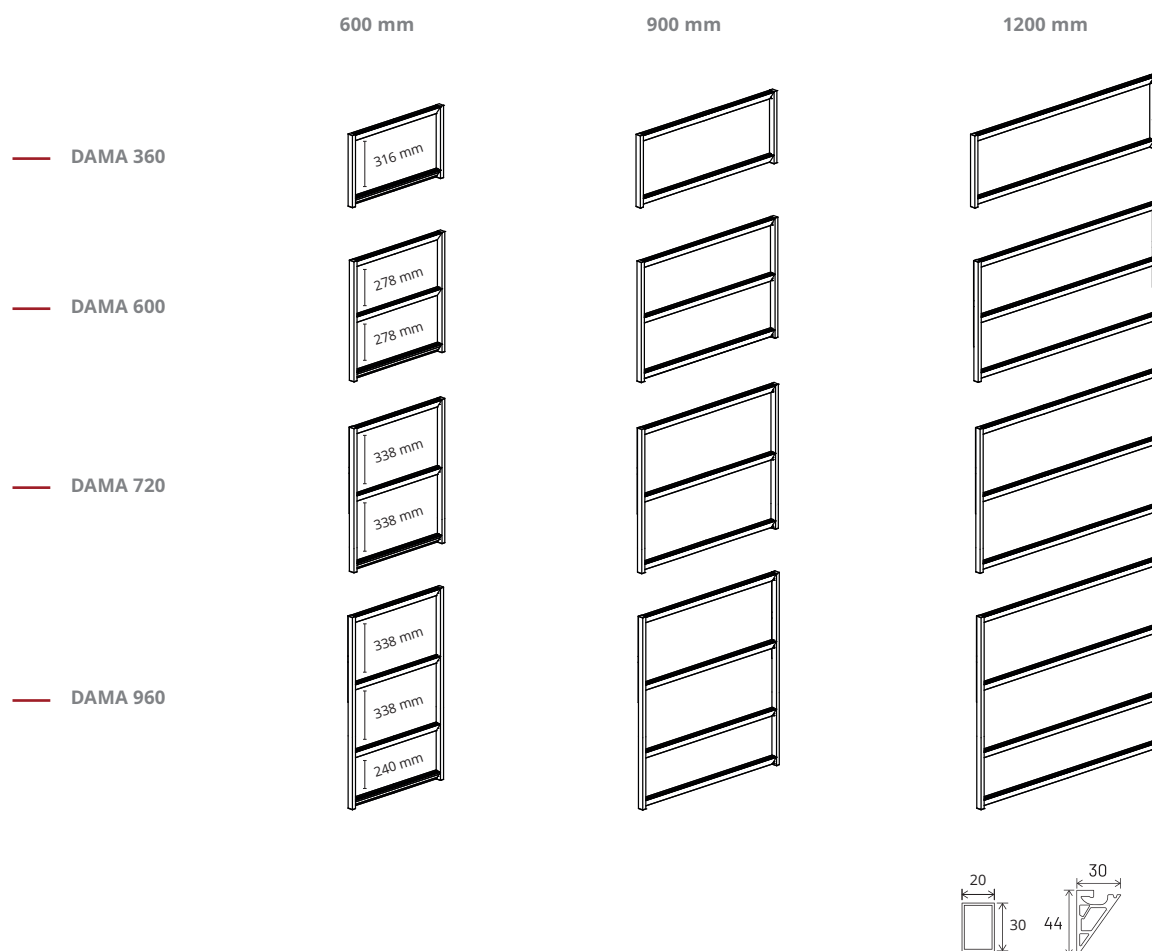

### | Estantería Dama en negro SIN Luz de 360 mm de alto

Ref.	Acabado	Medida (HxA)	P.v.
DAMA360X600/N	Negro	360 x 600 mm	72,00
DAMA360X900/N		360 x 900 mm	90,00
DAMA360X1200/N		360 x 1200 mm	122,00

### | Estantería Dama en negro SIN Luz de 720 mm de alto

Ref.	Acabado	Medida (HxA)	P.v.
DAMA720X600/N	Negro	720 x 600 mm	107,00
DAMA720X900/N		720 x 900 mm	137,00
DAMA720X1200/N		720 x 1200 mm	179,00

### | Estantería Dama en negro SIN Luz de 600 mm de alto

Ref.	Acabado	Medida (HxA)	P.v.
DAMA600X600/N	Negro	600 x 600 mm	101,00
DAMA600X900/N		600 x 900 mm	136,00
DAMA600X1200/N		600 x 1200 mm	174,00

### | Estantería Dama en negro SIN Luz de 960 mm de alto

Ref.	Acabado	Medida (HxA)	P.v.
DAMA960X600/N	Negro	960 x 600 mm	136,00
DAMA960X900/N		960 x 900 mm	168,00
DAMA960X1200/N		960 x 1200 mm	242,00

Si desea composiciones especiales, de otras medidas y/o acabados, consulte precio y plazo de entrega.

## ESTANTERÍAS

# DAMA

### ACCESORIOS



#### | Gancho portasartenes

Ref.	Acabado	Medida (AxPxH)	P.v.
GIOSTRA/PH-N	Negro	10 x 170 x 15 mm	7,00



#### | Juego de 2 soportes para utilizar con estante de madera, granito u otro material que se pueda atornillar

Ref.	Acabado	Medida (AxPxH)	P.v.
GIOSTRA/SH2-N	Negro	30 x 207 x 16 mm	20,00



#### | Portarrollos de cocina

Ref.	Acabado	Medida (AxPxH)	P.v.
GIOSTRA/RH-N	Negro	270 x 180 x 99 mm	38,00



#### | Estante de aluminio en acabado negro

Ref.	Acabado	Medida (AxPxH)	P.v.
GIOSTRA/S270-N		270 x 170 x 10 mm	30,00
GIOSTRA/S450-N	Negro	450 x 170 x 10 mm	62,00
GIOSTRA/S600-N		600 x 170 x 10 mm	84,00



#### | Adaptador para utilizar con los siguientes accesorios del linero Pratika

Ref.	Acabado	Medida (AxPxH)	P.v.
GIOSTRA/A-N	Negro	100 x 33 x 26 mm	20,00



#### | Set de 3 ganchos

Ref.	Acabado	Medida (AxPxH)	P.v.
GIOSTRA/H3-N	Negro	10 x 58 x 39 mm	9,00

#### | Accesorios de linero Pratika, para usar con el adaptador GIOSTRA/SH2-N:

##### | P-AM02-N



##### | P-AM03-N



##### | P-AM04-N



##### | P-AM05-N



Ref.	Acabado	Medida (AxPxH)	Descripción	P.v.
P-AM02-N		270 x 140 x 75 mm	Portautensilios	39,00
P-AM03-N	Negro	260 x 75 x 75 mm	Portaespecies	28,00
P-AM04-N		130 x 70 x 100 mm	Portacubiertos	26,00
P-AM05-N		250 x 120 x 44 mm	Portarrollos	40,00



# DAMA



**ESTANTERÍAS**  
**MODULAR**

---

Sencillas y limpias estanterías de aluminio negro.



# MODULAR

Ampliamos la Línea Modular de Cucine Oggi. Unas sencillas y limpias estanterías de aluminio negro de 10 mm de espesor, pensadas para ir instaladas entre la encimera y el mueble alto, ahora también con columna a suelo y módulos de isla. Aporta a la cocina un aprovechamiento del espacio, ya que, aparte de ganar un estante por módulo, se pueden instalar varios accesorios para complementar el sistema. Amplíe sus composiciones con los nuevos artículos, para darle un toque diferente a su cocina. Todos los módulos y columnas se suministran desmontados, con 2 kits de fijación y 3 ganchos incluidos. El posicionamiento del estante y las barandillas son fijos.

## MÓDULOS BAJO Y COLUMNAS SOBRE MUEBLE

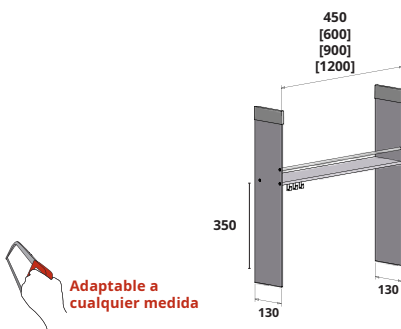

**Módulo bajo mueble sencillo con estante y 1 barandilla.**  
Incluye set de 3 ganchos.

Ref.	Acabado	Ancho	Altura	P.v.
525045136	Negro	450 mm	590-630 mm	205,00
525060136		600 mm		225,00
525090136		900 mm		270,00
525012136		1200 mm		315,00

Adaptable en altura mediante un simple corte en la parte inferior.

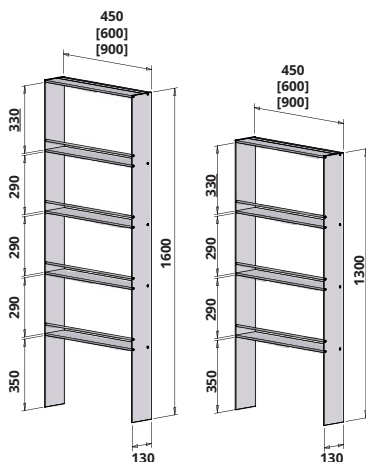

**Columna con estante y 1 barandilla por estante (H=1300 mm).**  
Incluye set de 3 ganchos.

Ref.	Acabado	Ancho	Altura	P.v.
521345136	Negro	450 mm	1300 mm	490,00
521360136		600 mm		590,00
521390136		900 mm		690,00

**Columna con estantes y 1 barandilla por estante (H=1600 mm).**  
Incluye set de 3 ganchos.

Ref.	Acabado	Ancho	Altura	P.v.
521645136	Negro	450 mm	1600 mm	590,00
521660136		600 mm		690,00
521690136		900 mm		790,00

# ESTANTERÍAS MODULAR



## COLUMNA DE SUELO

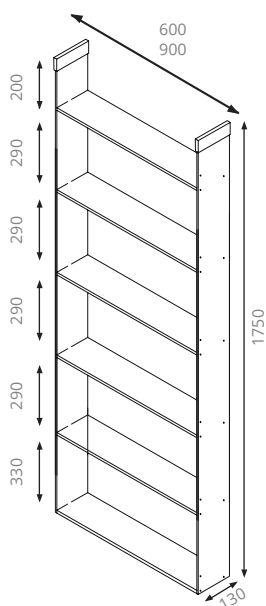

| Columna a suelo con 6 estantes y 3 ganchos incluidos.

Ref.	Acabado	Ancho	Altura	P.v.
528060136	Negro	600 mm	1750 mm	796,00
528090136		900 mm		927,00

## MÓDULOS SOBRE ISLA

Como el resto de artículos Modular en los Módulos sobre Isla el posicionamiento del estante y las barandillas es fijo (es reversible, con lo que la barandilla queda en un lado u otro). La fijación en la parte superior se puede hacer atornillada o con la cinta adhesiva de doble cara. Todos los módulos y columnas se suministran desmontados, con 2 kits de fijación y 3 ganchos incluidos.

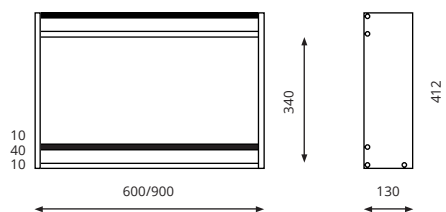
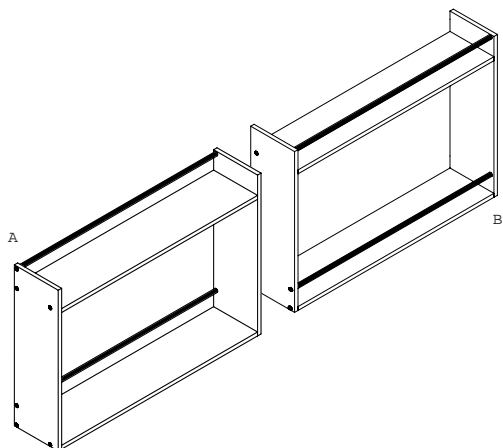

| Módulo isla con 3 ganchos incluidos

Ref.	Acabado	Ancho	Altura	P.v.
53000636	Negro	600 mm	412 mm	218,00
53000936		900 mm		251,00

# MODULAR

— ACCESORIOS

— ACCESORIOS PARA BAJO ESTANTE



| Set de 3 ganchos

Ref.	Acabado	P.v.
430000336	Negro	16,00



| Portarrollos

Ref.	Acabado	Ancho	P.v.
520000336	Negro	290 mm	72,00



| Estante

Ref.	Acabado	Ancho	P.v.
520000136	Negro	270 mm	96,00



| Portacápsulas de café

Ref.	Acabado	Ancho	P.v.
520000236	Negro	220 mm	79,00



| Portacopas para 4 copas

Ref.	Acabado	Ancho	P.v.
520000436	Negro	430 mm	62,00

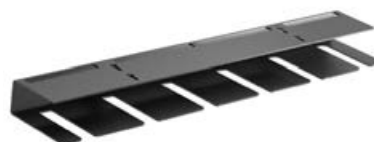

| Portacopas para 6 copas

Ref.	Acabado	Ancho	P.v.
520000636	Negro	580 mm	68,00

— ACCESORIOS PARA BARANDILLA



| Portatablet / atril

Ref.	Acabado	Ancho	P.v.
520000736	Negro	140 mm	50,00



| Portautensilios

Ref.	Acabado	Ancho	P.v.
520000536	Negro	140 mm	86,00



| Bandeja en aluminio para insertar sobre el estante

Ref.	Acabado	Ancho	P.v.
520006036	Negro	580 mm	69,00
520009036		880 mm	77,00
5200060-RG	Oro rosa	580 mm	69,00
5200090-RG		880 mm	77,00

ESTANTERÍAS

## VERTICAL LINE

Estantería vertical Line, ideal para separar ambientes en tu hogar, en espacios abiertos.



## VERTICAL LINE

La Vertical Line es una estantería modular y bifacial de metal delgado. Los perfiles verticales pueden ir entremezclados con estantes de madera o del mismo material que la propia estantería. Se fija entre el techo y al suelo. Los estantes van fijados directamente sobre los travesaños horizontales (como en la Giostra L), con lo que no se pueden añadir los accesorios de la Giostra. Actúa, por ejemplo, como una elegante separación entre la cocina y la sala de estar, creando una separación visual entre las diferentes habitaciones. Su versatilidad le permite ser utilizado también como una partición entre los espacios de vida y noche, mientras que al ser moderna y de diseño minimalista, es adecuada para todos los contextos, tanto de trabajo como doméstico. Disponible en color Titanio bajo pedido.

X1 (min-max)= 233 - 293 mm  
X2= 387 mm  
L1= 600/900/1200 mm

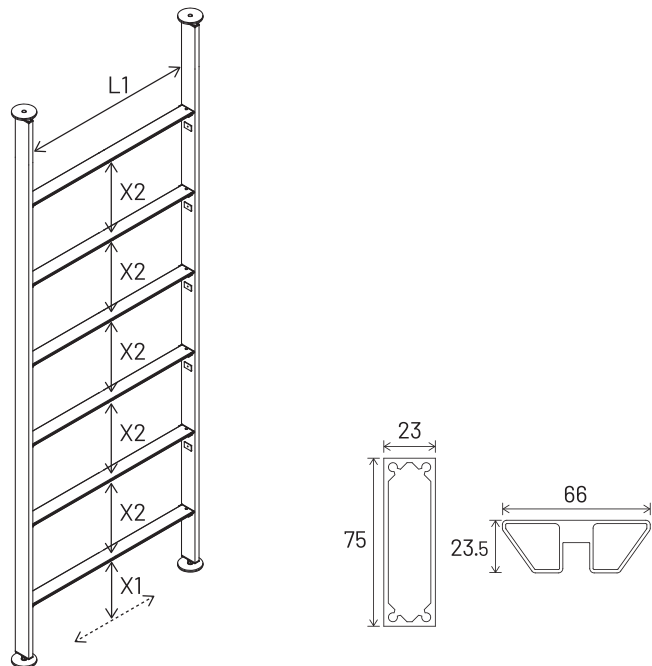

### | Vertical Line

Ref.	Acabado	Medidas (AxPxH)	P.v.
VERTICAL600/N		728 x 2680/2780 mm	708,00
VERTICAL900/N	Negro	1028 x 2680/2780 mm	749,00
VERTICAL1200/N		1328 x 2680/2780 mm	791,00

Si desea composiciones especiales, de otras medidas y/o acabados, consulte precio y plazo de entrega.

## ACCESORIOS



| Estante de aluminio en acabado negro para fijar los travesaños horizontales.

Ref.	Acabado	Medida (AxPxH)	P.v.
<b>GIOSTRA-LU/S-600-N</b>		600 x 310 x 15 mm	51,00
<b>GIOSTRA-LU/S-900-N</b>	Negro	900 x 310 x 15 mm	69,00
<b>GIOSTRA-LU/S-1200-N</b>		1200 x 310 x 15 mm	109,00



| Cajón de melamina con puerta abatible para fijar a los travesaños horizontales (bajo pedido)

Ref.	Acabado	Medida (AxPxH)	P.v.
<b>PENS-60R</b>		600 x 310 x 360 mm	268,00
<b>PENS-90R</b>	Roble	900 x 310 x 360 mm	310,00
<b>PENS-120R</b>		1200 x 310 x 360 mm	393,00
<b>PENS-60B</b>		600 x 310 x 360 mm	268,00
<b>PENS-90B</b>	Blanco	900 x 310 x 360 mm	310,00
<b>PENS-120B</b>		1200 x 310 x 360 mm	393,00

| Estante de melamina para fijar a los travesaños horizontales (bajo pedido)



Ref.	Acabado	Medida (AxPxH)	P.v.
<b>SW/60X31-R</b>		600 x 310 x 20 mm	41,00
<b>SW/90X31-R</b>	Roble	900 x 310 x 20 mm	52,00
<b>SW/120X31-R</b>		1200 x 310 x 20 mm	61,00
<b>SW/60X31-B</b>		600 x 310 x 20 mm	41,00
<b>SW/90X31-B</b>	Blanco	900 x 310 x 20 mm	52,00
<b>SW/120X31-B</b>		1200 x 310 x 20 mm	61,00



## VERTICAL LINE



ESTANTERÍAS

## ESTANTERÍA GIOSTRA

Giostra, la estantería que puede dividir dos espacios de una forma elegante y sencilla.



Composición mostrada en foto especial, consulte precio y plazo de entrega.

## ESTANTERÍA GIOSTRA

La estantería Giostra de Damiano Latini, presenta una nueva forma de separar ambientes. Con esta estantería se pueden dividir dos espacios de una forma elegante y sencilla. La estantería, que está fabricada en aluminio, tiene dos caras, por lo que los accesorios se pueden utilizar indistintamente en ambos lados. Cree una estantería, un recibidor o simplemente un perchero para la entrada de casa. Disponible en acabado Titanio bajo pedido.



Composición mostrada en foto especial, consulte precio y plazo de entrega.

Ref.	Acabado	Medida (AxH)	P.v.
<b>GIOSTRA/90-N</b>	Negro	1028 x 2660/2760 mm	572,00
<b>GIOSTRA/180-N</b>		1956 x 2660/2760 mm	921,00



Separación de 2 ambientes con una única estructura

Si desea composiciones especiales, de otras medidas y/o acabados, consulte precio y plazo de entrega.

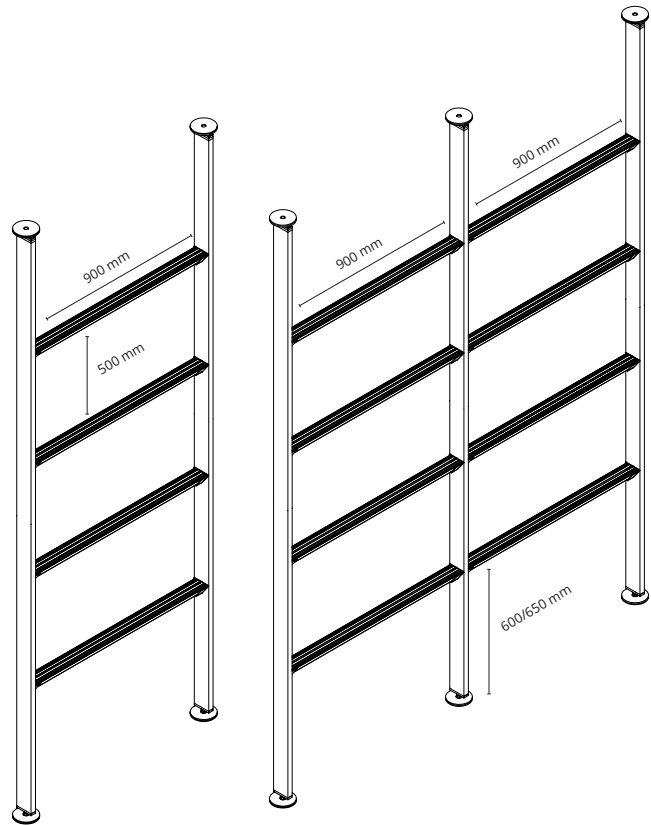

| Giostra/90-N

| Giostra/180-N

## ESTANTERÍAS

# ESTANTERÍA GIOSTRA

### ACCESORIOS



#### | Gancho portasartenes

Ref.	Acabado	Medida (AxPxH)	P.v.
GIOSTRA/PH-N	Negro	10 x 170 x 15 mm	7,00



#### | Juego de 2 soportes para utilizar con estante de madera, granito u otro material que se pueda atornillar

Ref.	Acabado	Medida (AxPxH)	P.v.
GIOSTRA/SH2-N	Negro	30 x 207 x 16 mm	20,00



#### | Portarrollos de cocina

Ref.	Acabado	Medida (AxPxH)	P.v.
GIOSTRA/RH-N	Negro	270 x 180 x 99 mm	38,00



#### | Estante de aluminio en acabado negro

Ref.	Acabado	Medida (AxPxH)	P.v.
GIOSTRA/S270-N		270 x 170 x 10 mm	30,00
GIOSTRA/S450-N	Negro	450 x 170 x 10 mm	62,00
GIOSTRA/S600-N		600 x 170 x 10 mm	84,00



#### | Adaptador para utilizar con los siguientes accesorios del linero Pratika

Ref.	Acabado	Medida (AxPxH)	P.v.
GIOSTRA/A-N	Negro	100 x 33 x 26 mm	20,00



#### | Set de 3 ganchos

Ref.	Acabado	Medida (AxPxH)	P.v.
GIOSTRA/H3-N	Negro	10 x 58 x 39 mm	9,00

#### | Accesorios de linero Pratika, para usar con el adaptador GIOSTRA/SH2-N:

##### | P-AM02-N



##### | P-AM03-N



##### | P-AM04-N



##### | P-AM05-N



Ref.	Acabado	Medida (AxPxH)	Descripción	P.v.
P-AM02-N		270 x 140 x 75 mm	Portautensilios	39,00
P-AM03-N	Negro	260 x 75 x 75 mm	Portaespecies	28,00
P-AM04-N		130 x 70 x 100 mm	Portacubiertos	26,00
P-AM05-N		250 x 120 x 44 mm	Portarrollos	40,00

## ESTANTERÍA GIOSTRA

---



Composición mostrada en foto especial, consulte precio y plazo de entrega.

ESTANTERÍAS  
**GIOSTRA L**

Estantería de Damiano Latini similar a su hermana Giostra pero con anclaje a pared en la parte superior.

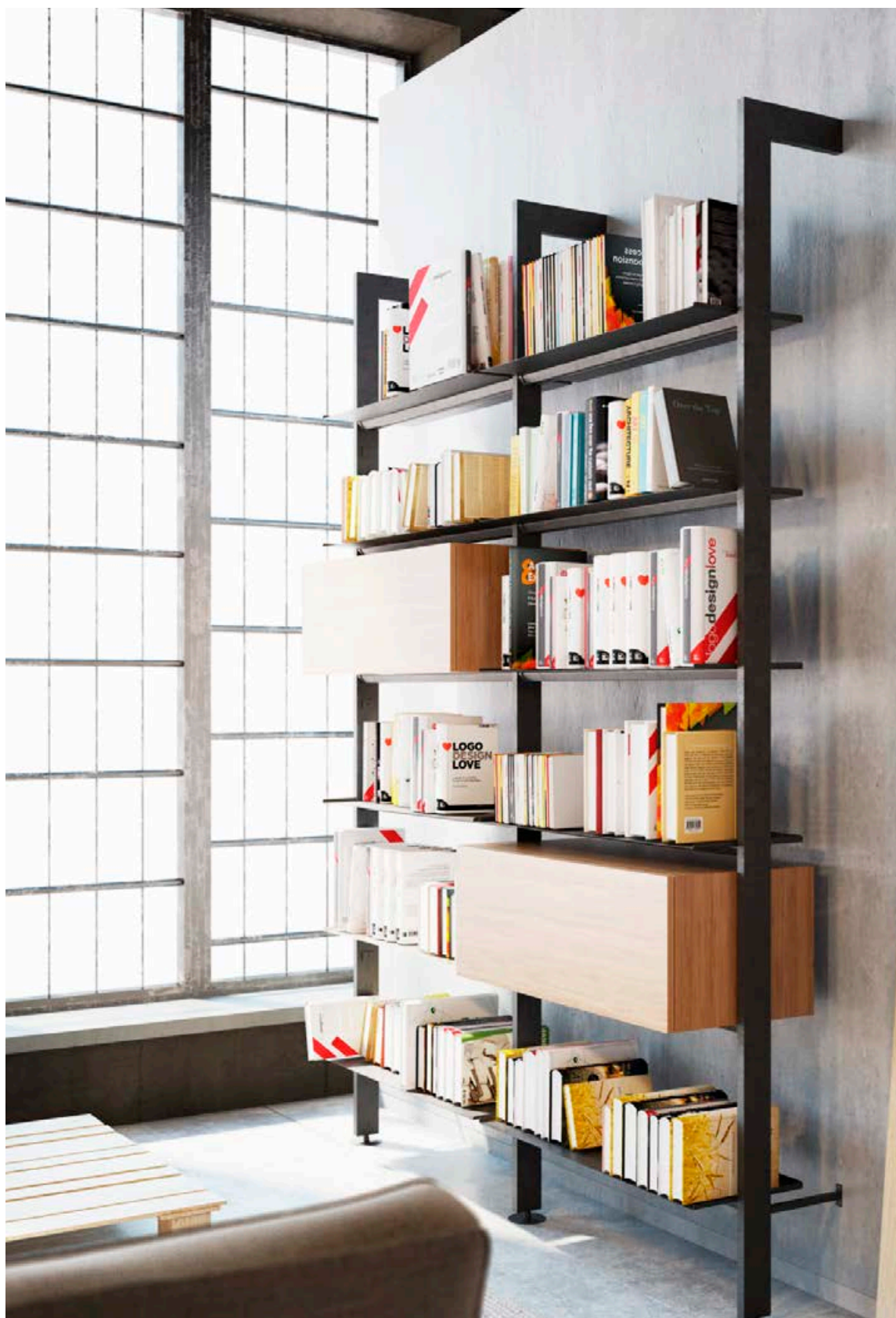

Composición mostrada en foto especial con un sólo bastidor vertical, consulte precio y plazo de entrega.

## GIOSTRA L

Estantería de Damiano Latini similar a su hermana Giostra pero con anclaje a pared en la parte superior. También se diferencia de la Giostra porque, en este caso, no se pueden instalar los accesorios de la Giostra si no que los estantes (o cajones) van atornillados directamente a los travesaños horizontales. Puede servir tanto de librería, como estructura de armario vestidor o como cualquier otra opción que se nos ocurra. Deje volar su imaginación para encontrar sus múltiples posibilidades. Disponible en acabado Titanio bajo pedido.

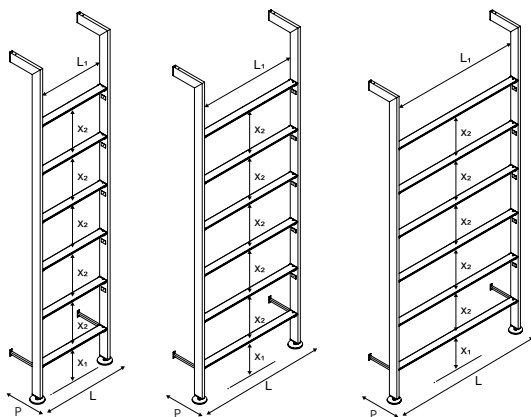

Ref.	Acabado	Medida (AxH)	P.v.
<b>GIOSTRA-L/60</b>		728 x 2680/2740 mm	707,00
<b>GIOSTRA-L/90</b>	Negro	1028 x 2680/2740 mm	746,00
<b>GIOSTRA-L/120</b>		1308 x 2680/2740 mm	784,00

<b>L1 mm</b>	600	900	1200
<b>L mm</b>	728	1028	1308
<b>H mm</b>	2680/2740	2680/2740	2680/2740
<b>P mm</b>	297	297	297
<b>X1 mm</b>	283-333	283-333	283-333
<b>X2 mm</b>	387	387	387

### ACCESORIOS



| Estante de aluminio en acabado negro para fijar los travesaños horizontales.

Ref.	Acabado	Medida (AxPxH)	P.v.
<b>GIOSTRA-LU/S-600-N</b>		600 x 310 x 15 mm	51,00
<b>GIOSTRA-LU/S-900-N</b>	Negro	900 x 310 x 15 mm	69,00
<b>GIOSTRA-LU/S-1200-N</b>		1200 x 310 x 15 mm	109,00



| Cajón de melamina con puerta abatible para fijar a los travesaños horizontales (bajo pedido)

Ref.	Acabado	Medida (AxPxH)	P.v.
<b>PENS-60R</b>		600 x 310 x 360 mm	268,00
<b>PENS-90R</b>	Roble	900 x 310 x 360 mm	310,00
<b>PENS-120R</b>		1200 x 310 x 360 mm	393,00
<b>PENS-60B</b>		600 x 310 x 360 mm	268,00
<b>PENS-90B</b>	Blanco	900 x 310 x 360 mm	310,00
<b>PENS-120B</b>		1200 x 310 x 360 mm	393,00



| Estante de melamina para fijar a los travesaños horizontales (bajo pedido)

Ref.	Acabado	Medida (AxPxH)	P.v.
<b>SW/60X31-R</b>		600 x 310 x 20 mm	41,00
<b>SW/90X31-R</b>	Roble	900 x 310 x 20 mm	52,00
<b>SW/120X31-R</b>		1200 x 310 x 20 mm	61,00
<b>SW/60X31-B</b>		600 x 310 x 20 mm	41,00
<b>SW/90X31-B</b>	Blanco	900 x 310 x 20 mm	52,00
<b>SW/120X31-B</b>		1200 x 310 x 20 mm	61,00

Si desea composiciones especiales, de otras medidas y/o acabados, consulte precio y plazo de entrega.

ESTANTERÍAS

# SHELL

Deja volar tu imaginación con la estantería Shell con unas estructuras sencillas, pero muy completas.

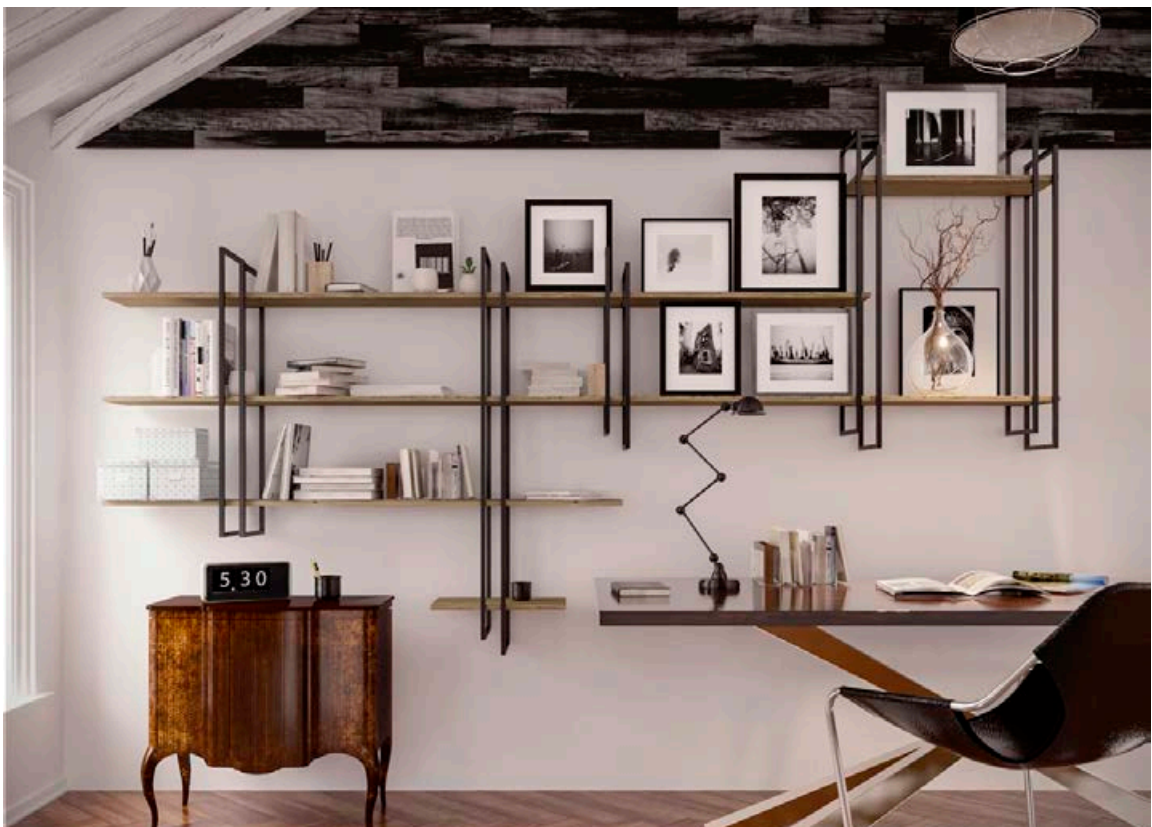



# SHELL

Dinámica y contemporánea, Shell reestructura el concepto de las estanterías de decoración gracias a su estructura metálica de 15 x 15 mm repetible y junto a los estantes de madera entrelazados, amuebla todos los ambientes. Los marcos de metal, fijados a las paredes, sostienen los estantes de madera según alturas personalizables (se fijan a estructura con tornillos). La estructura modular le permite crear soluciones infinitas, adaptables a todos rincones de la casa.

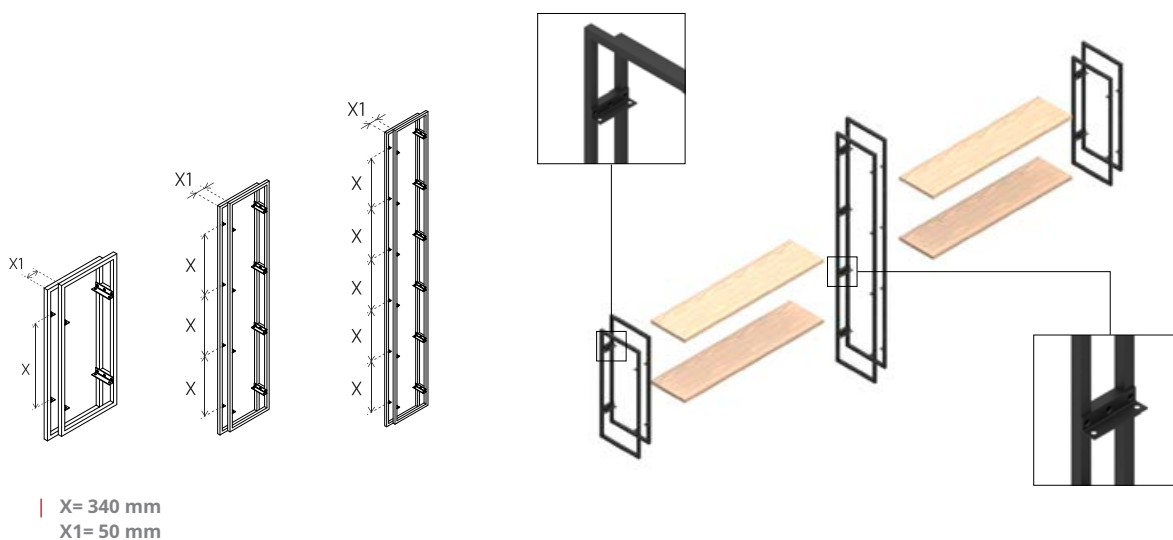

Ref.	Acabado	Medidas (AxPxH)	P.v.
SHELL600/N	Negro	80 x 254 x 600/650 mm	113,00
SHELL1280/N		80 x 254 x 1280/1320 mm	150,00
SHELL1960/N		80 x 254 x 1960/2010 mm	200,00

## ACCESORIOS

### Estante de melamina (bajo pedido)



Ref.	Acabado	Medida (AxPxH)	P.v.
SW/60X22-R	Roble	600 x 220 x 20 mm	35,00
SW/90X22-R		900 x 220 x 20 mm	41,00
SW/120X22-R		1200 x 220 x 20 mm	52,00
SW/60X22-B	Blanco	600 x 220 x 20 mm	35,00
SW/90X22-B		900 x 220 x 20 mm	41,00
SW/120X22-B		1200 x 220 x 20 mm	52,00

ESTANTERÍAS

# ESTANTERÍA YOUK

La estantería Youk, diseño actual con transparencia novedosa



# ESTANTERÍA YOUK

La estantería YouK, muestra de manera flexible pero consistente sus innovaciones funcionales. Se puede usar como armario ropero, en la cocina, como estantería de salón, en el baño o en la oficina. Las estructuras tienen una alta resistencia al rayado, gracias al alto porcentaje utilizado de Teflón en el recubrimiento de la superficie. Rapidez y sencillez en el montaje, simplemente atornillando las estructuras a la pared y los estantes intermedios. Posibilidad de añadir una pata de 100 mm si se desea descansar las estructuras sobre el suelo (en todos los modelos de 320 mm de profundidad). Un diseño contemporáneo con transparencias novedosas tanto para las variantes colgantes como las de pie, que incluso combinados destacan de manera especial. Servimos sólo las estructuras, el cliente debe proveer los propios estantes.

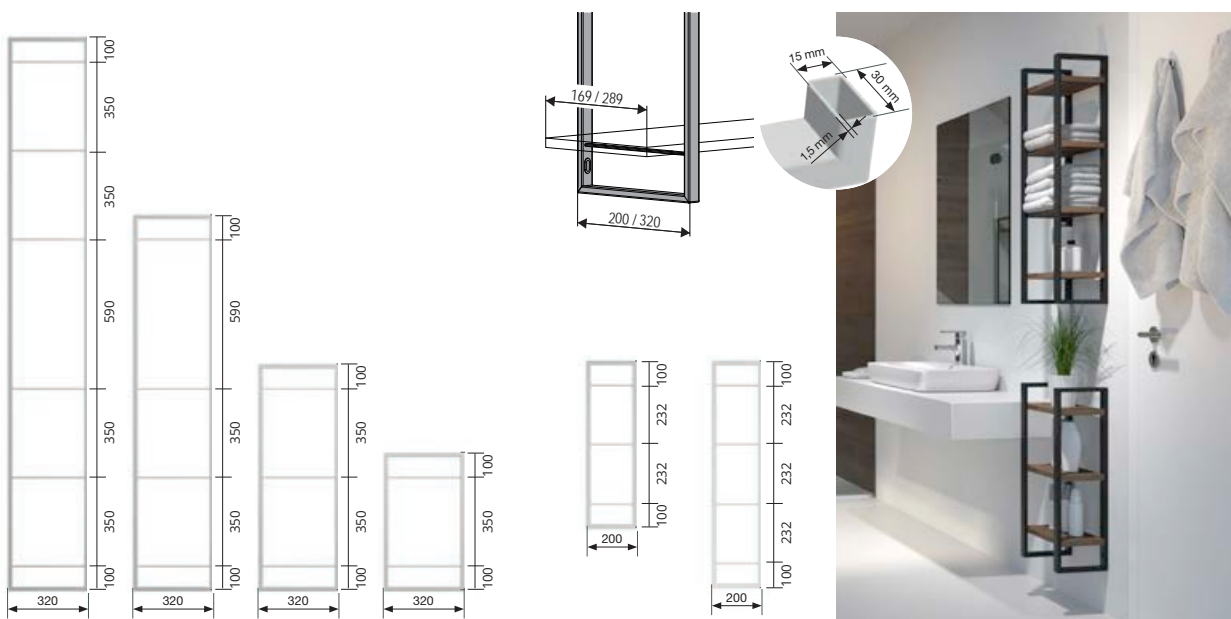

| Profundidad 320 mm

| Profundidad 200 mm

## Estanterías Youk de 200 mm de profundidad

Ref.	Acabado	Altura	Profundidad	P.v.
KS 236746 9873	Negro	668 mm	200 mm	70,00
KS 236748 9873		905 mm		82,00

## Estanterías Youk de 320 mm de profundidad

Ref.	Acabado	Altura	Profundidad	P.v.
KS 236750 9873	Negro	550 mm	320 mm	66,00
KS 236754 9873		905 mm		83,00
KS 236758 9873		1500 mm		102,00
KS 236762 9873		2210 mm		134,00

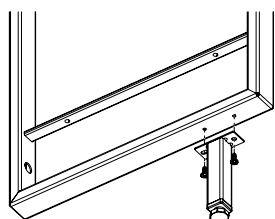

## ACCESORIOS

### | Pata para las estanterías Youk de 320 mm de profundidad (unidad)

Ref.	Acabado	Altura	P.v.
KS 237023 9873	Negro	100 mm	16,00

ESTANTERÍAS

## ESTANTERÍA DAMA L

La Dama L es ideal para ir instalada en el baño, cocina o resto de habitáculos de la casa.



Posibilidad de pedir la estantería Dama L con luz. Consulte disponibilidad



# ESTANTERÍA DAMA L

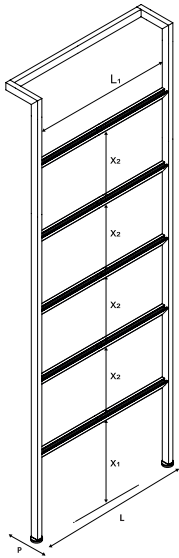

L1 mm	600	900	1200
L mm	640	940	1260
X1 mm	328-358	328-358	328-358
X2 mm	300	300	300
X3 mm			178-208
X4 mm			328-358
P	150	150	150

La última estantería de Damiano Latini es la Dama L, estantería pensada para descansar sobre el suelo o superficie horizontal e ir anclada a la pared por la parte superior con 2 escuadras en forma de "L". En este caso Damiano Latini nos ofrece crear un ambiente diferente contra la pared, ya sea en el baño, cocina o resto de habitáculos de la casa. También disponible en blanco bajo pedido.

## Estantería Dama L simple

Ref.	Acabado	Medida (AxH)	P.v.
DamaL140x60-N	Negro	640 x 1428/1458 mm	246,00
DamaL180x60-N		640 x 1828/1858 mm	289,00
DamaL140x90-N		940 x 1428/1458 mm	275,00
DamaL180x90-N		940 x 1828/1858 mm	333,00

## ACCESORIOS

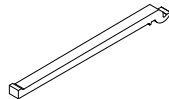

### Gancho portasartenes

Ref.	Acabado	Medida (AxPxH)	P.v.
GIOSTRA/PH-N	Negro	10 x 170 x 15 mm	7,00

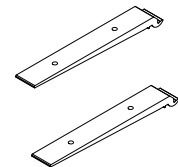

### Juego de 2 soportes para utilizar con estante de madera, granito u otro material que se pueda atornillar

Ref.	Acabado	Medida (AxPxH)	P.v.
GIOSTRA/SH2-N	Negro	30 x 207 x 16 mm	20,00

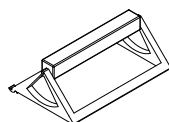

### Portarrollos de cocina

Ref.	Acabado	Medida (AxPxH)	P.v.
GIOSTRA/RH-N	Negro	270 x 180 x 99 mm	38,00

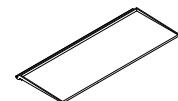

### Estante de aluminio en acabado negro

Ref.	Acabado	Medida (AxPxH)	P.v.
GIOSTRA/S270-N	Negro	270 x 170 x 10 mm	30,00
GIOSTRA/S450-N		450 x 170 x 10 mm	62,00
GIOSTRA/S600-N		600 x 170 x 10 mm	84,00

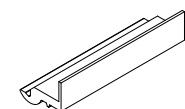

### Adaptador para utilizar con los siguientes accesorios del linero Pratika

Ref.	Acabado	Medida (AxPxH)	P.v.
GIOSTRA/A-N	Negro	100 x 33 x 26 mm	20,00

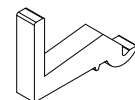

### Set de 3 ganchos

Ref.	Acabado	Medida (AxPxH)	P.v.
GIOSTRA/H3-N	Negro	10 x 58 x 39 mm	9,00

Si desea composiciones especiales, de otras medidas y/o acabados, consulte precio y plazo de entrega.

ESTANTERÍAS

## ESTANTERÍA KUBO

Kubo es la nueva solución de estructuras para estanterías metálicas abiertas.



# ESTANTERÍA KUBO

Kubo son las nuevas estructuras en aluminio de Cucine Oggi de perfil negro de 20x20 mm, las cuales disponemos en stock en las medidas estándar de 450, 600, 900 y 1200 mm (Altura 360 y profundidad 330 mm). Estas estructuras llevan los 4 laterales largos con una pequeña aleta donde se puede alojar un tablero de 16 mm, o si le damos la vuelta, un cristal de 3 mm. Aparte de estas estructuras, disponemos de conectores de 4, 5 o incluso 6 vías, por si se quieren aumentar la composición replicando estructuras. También disponemos del material en stock (perfiles, conectores, etc.), por si se quiere realizar cualquier composición a medida no contemplada en los elementos estándar. Imprescindible enviar plano con todas las cotas definidas para consultar precio y disponibilidad.

 **Producto hecho a medida**

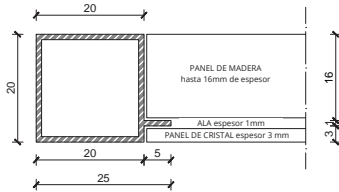

| Detalle del perfil largo

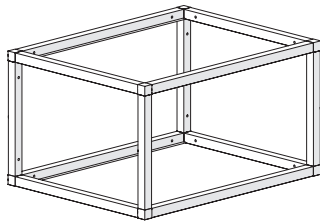

| Estructuras completas, en negro mate. Las estructuras se envían desmontadas. Incluye: Perfil, uniones, mecanizado y embalaje.

Ref.	Medida (AxPxH)	Acabado	Posibilidad de balda	Anclaje a pared	P.v.
<b>KUBO 45</b>	450 x 330 x 360 mm	Negro mate	Madera de 16 mm o cristal de 3 mm	Sí	188,00
<b>KUBO 60</b>	600 x 330 x 360 mm				188,00
<b>KUBO 90</b>	900 x 330 x 360 mm				220,00
<b>KUBO 120</b>	1200 x 330 x 360 mm				220,00

Posibilidad de realizar cualquier composición a medida no contemplada en los elementos estándar. Imprescindible enviar plano con todas las cotas definidas para consultar precio y disponibilidad

## ACCESORIOS



| G20-3



| G20-4



| G20-5



| G20-6

| Conectores para añadir a las estructuras, y ampliar las composiciones.

Ref.	Nº de vías	Acabado	Nº de piezas	P.v.
<b>G20-3</b>	3	Negro mate	2	12,00
<b>G20-4</b>	4			14,00
<b>G20-5</b>	5			16,00
<b>G20-6</b>	6			18,00

ESTANTERÍAS

# ESTANTERÍA SYSTEM ONE

El System One es un sistema único y multifuncional para cada ambiente.





# ESTANTERÍA SYSTEM ONE

Cucine Oggi de la mano de EBB lanzan al mercado el System One. Este sistema es de aluminio (perfil de 18x18 mm) revestido de acero inoxidable es único y multifuncional en cada ambiente. Elegante, detallado y en precioso negro mate, las posibilidades de aplicación son casi ilimitadas. Ya sea como un estante, módulo superior o inferior, mesa de sofá o como "shop fitting". Solo su imaginación es el límite. En el nivel superior e inferior, las inserciones de diferentes materiales pueden ser utilizados hasta un espesor de 16 mm. Gracias a la suspensión ajustable 2D integrada y la capacidad de carga probada según DIN EN 14749, el sistema de Estanterías System One puede hacer frente a cualquier situación.



| Set de 2 marcos laterales (300 x 300 mm)

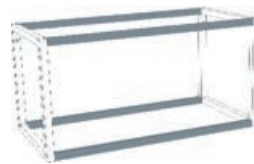

| Set de 4 bastidores de 300, 600 o 900 mm longitud

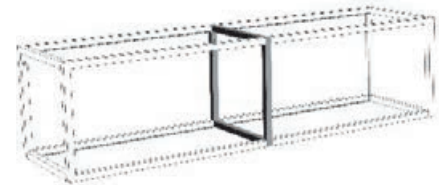

| Marco central (300 x 300 mm)

Para componer una estantería pida un set de marcos laterales, y el set de 4 bastidores de la longitud que desee. Si quiere agrandar su composición, pida un marco central para situarlo en el centro y prolongar su composición con otro set de bastidores.

Ref.	Descripción	Acabado	P.v.
55.115.13	Set de 2 marcos laterales montados (300 X 300 mm)		128,00
55.116.13-300	Set de 4 bastidores de 300 mm de longitud		29,00
55.116.13-600	Set de 4 bastidores de 600 mm de longitud	Negro mate	38,00
55.116.13-900	Set de 4 bastidores de 900 mm de longitud		64,00
55.117.13	Marco central montado (300 x 300 mm)		77,00

## ACCESORIOS OPCIONALES

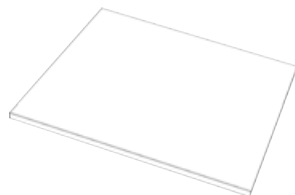

| Estante de cristal de 4 mm de varias medidas

Ref.	Medida (AxPxH)	P.v.
55.120.00-300	262 x 262 x 4 mm	20,00
55.120.00-600	562 x 262 x 4 mm	28,00
55.120.00-900	862 x 262 x 4 mm	37,00

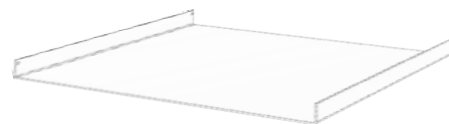

| Estante de metal en negro mate para 300 mm

Ref.	Medida (AxP)	P.v.
55.125.13	262 x 262 mm	21,00

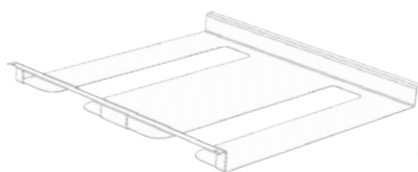

| Portacopas de metal en negro mate para 300 mm

Ref.	Medida (AxP)	P.v.
55.126.13	262 x 262 mm	25,00



| Botellero de metal en negro mate para 300 mm

Ref.	Medida (AxP)	P.v.
55.127.13	262 x 262 mm	25,00

## ESTANTERÍAS

# PECASA

Pecasa representa una forma de vivir más inteligente y cómoda. Podrá diseñar espacios personalizados en unos pocos pasos, de manera sencilla, clara y flexible. Con Pecasa disfrutará de la máxima flexibilidad con el mínimo esfuerzo. El perfil de pared central permite fijar estantes, muebles, escritorios o percheros de manera individualizada y diversa. Se trata de un sistema perfecto para el salón, la oficina en casa, el vestidor, el guardarropa o, incluso, para tiendas.



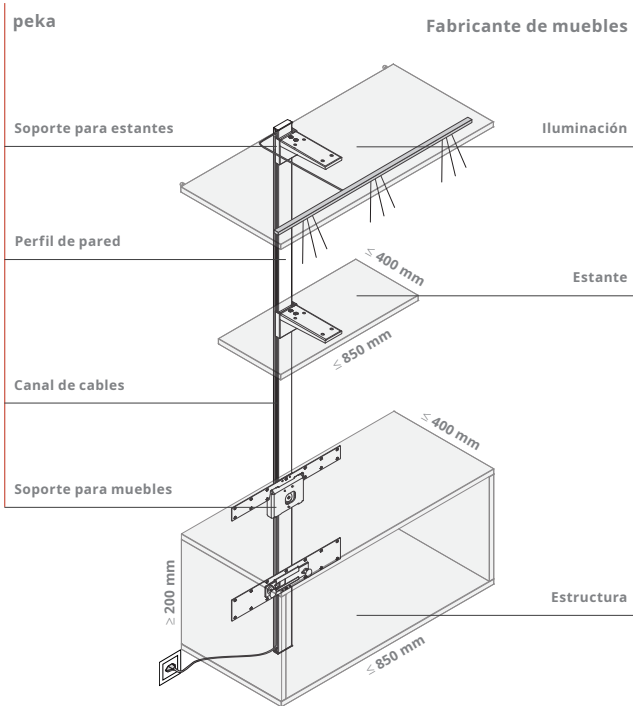

### ¡ Diseño flexible

El perfil de pared central proporciona la máxima flexibilidad. Además, la altura de los componentes modulares se puede ajustar en cualquier momento, tanto si se trata de estantes, muebles, mesas u otros elementos. La decisión es suya: simétrico o asimétrico, en toda la altura del perfil o solo una parte, lineal o combinando unos elementos con otros.

### ¡ Soportes para estantes Pecasa

Tres soportes para estantes distintos para tres materiales distintos: madera maciza, aglomerados decorativos y vidrio. También disponible estantes de metal, donde el soporte está integrado de manera invisible.

- 1 | Perfil de pared con perfil de cubierta
- 2 | Tapa para perfil de pared (superior/inferior)
- 3 | Soporte para estantes con unidad de fijación
- 4 | Cubiertas (vertical y horizontal)
- 5 | Tornillos de ajuste de profundidad



### ¡ Así funciona el sistema Pecasa

Pecasa está compuesto de unos pocos elementos básicos que se pueden combinar libremente entre sí. Peka suministra el perfil de pared con canal de cables integrado, soporte para estantes, soporte para muebles y estantes de metal. Así podrá diseñar sus muebles de manera personalizada. Puede incluso añadir iluminación o pantallas de televisión a su sistema Pecasa, gracias al canal para cables integrado en los laterales del perfil de pared.

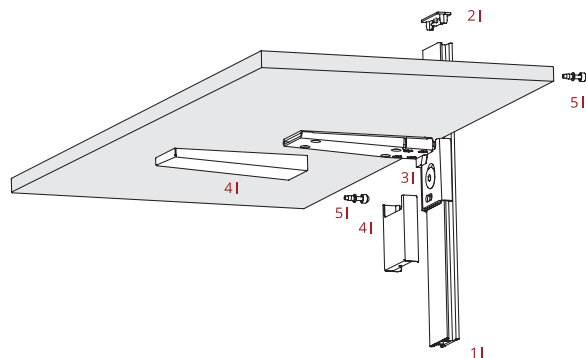
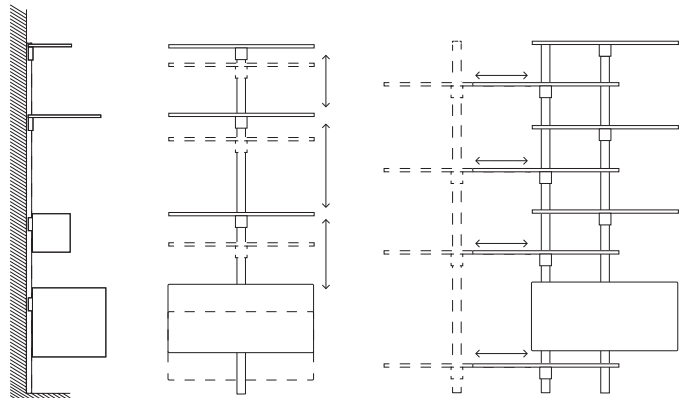

¡ Opción 1: Estante de metal con fijación integrada

¡ Opción 2: Estante de vidrio

¡ Opción 3: Estante de aglomerado decorativo

**ESTANTERÍAS**  
**PECASA**

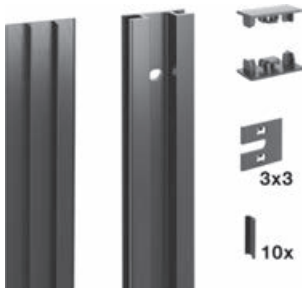

**Perfil de pared Standard**

Alu. Natural Alu. Negro Alu. Blanco

Perfil principal de pared Pecasa en aluminio anodizado, con cubierta de perfiles lateral para cables integrada. Incluye terminales y pletinas de regulación de diferentes espesores.

Ref. Alu. Natural	Ref. Alu. Negro	Ref. Alu. Blanco	Medidas (AxPxH)	P.v. Alu Natural	P.v. Alu. Negro	P.v. Alu. Blanco
600.0408.20	600.0408.37	600.0408.01	56 x 18.5 x 2200 mm	133,00	148,00	153,00



**Cubre perfil para perfil de pared Standard**

Alu. Natural Alu. Negro

Cubre perfil para tapar los cables que van por dentro del perfil de pared Standard.

Ref. Alu. Natural	Ref. Alu. Negro	Medida	P.v. Alu Natural	P.v. Alu. Negro
600.0410.18	600.0410.15	2200 mm	50,00	48,00



## Soporte para estantes Universal

Blanco

Negro

Soportes para estantes Universal, para estantes de aglomerados decorativos del sistema de estanterías Pecasa.

Ref. Blanco	Ref. Negro	Medidas (AxPxH)	P.v. Blanco	P.v. Negro
600.0386.91	600.0386.90	70 x 204 x 85 mm	155,00	149,00



## Soporte para estantes de vidrio

Blanco

Negro

Soportes para estantes de vidrio del sistema de estanterías Pecasa.

Ref. Blanco	Ref. Negro	Medidas (AxPxH)	P.v. Blanco	P.v. Negro
600.0385.91	600.0385.90	70 x 204 x 89 mm	196,00	189,00



## Accesorio para estantes de vidrio

Plantilla para perfecta colocación de estantes de vidrio

Ref.	P.v.
600.0411.12	27,00



## Soporte para estantes de madera maciza

Blanco

Negro

Soportes para estantes de madera maciza del sistema de estanterías Pecasa.

Ref. Blanco	Ref. Negro	Medidas (AxPxH)	P.v. Blanco	P.v. Negro
600.0387.91	600.0387.90	210 x 204 x 103 mm	198,00	198,00



## Estante de metal

Blanco

Negro

Estante de metal de estanterías Pecasa.

Ref. Blanco	Ref. Negro	Medidas (AxPxH)	P.v. Blanco	P.v. Negro
600.0389.91	600.0389.90	550 x 250 x 87 mm	342,00	342,00
600.0390.91	600.0390.90	550 x 400 x 87 mm	349,00	349,00
600.0391.91	600.0391.90	850 x 250 x 87 mm	352,00	340,00
600.0392.91	600.0392.90	850 x 400 x 87 mm	364,00	364,00

Todos los accesorios son con altura ajustable de forma continuada. Se puede añadir en cualquier momento.



Soporte universal

Negro

Soporte universal para la fijación de una superficie vertical como pantallas, televisores, espejos o cuadros en perfiles de pared del sistema de estanterías Pecasa.

Ref. Negro	Medidas (AxPxH)	P.v. Negro
600.0401.90	220 x 25 x 226 mm	152,00

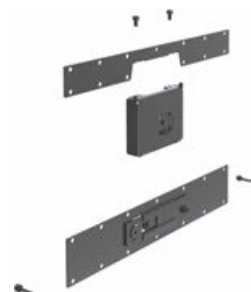

Soporte para muebles

Negro

Soporte para muebles del sistema de estanterías Pecasa. Para el atornillado oculto en paredes posteriores de muebles (altura del mueble  $\geq$  220 mm). Ajuste de inclinación horizontal incluido.

Ref. Negro	Medidas (AxPxH)	P.v. Negro
600.0388.90	434 x 28 x 190 mm	221,00

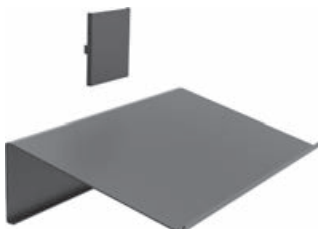

Estante para revistas/zapatos

Blanco

Negro

Soporte para revistas/zapatos para el sistema de estanterías Pecasa. Se puede montar con la bandeja inclinada hacia abajo o hacia arriba. Bandeja inclinada hacia abajo: para zapatos y revistas. Bandeja inclinada hacia arriba: para zapatos.

Ref. Blanco	Ref. Negro	Medidas (AxPxH)	P.v. Blanco	P.v. Negro
600.0399.91	600.0399.90	550 x 318 x 130 mm	148,00	143,00
600.0400.91	600.0400.90	850 x 318 x 130 mm	157,00	157,00



Soporte para estantes con barra para perchas

Blanco

Negro

Soporte para estantes con barra para perchas del sistema de estanterías Pecasa. Para atornillar estantes de aglomerados decorativos. Adecuado para todas las perchas de uso corriente.

Ref. Blanco	Ref. Negro	Medidas (AxPxH)	P.v. Blanco	P.v. Negro
600.0393.91	600.0393.90	550 x 308 x 114 mm	238,00	238,00
600.0394.91	600.0394.90	850 x 308 x 114 mm	241,00	232,00

Todos los accesorios son con altura ajustable de forma continuada. Se puede añadir en cualquier momento



**Riel de ganchos con 3 ganchos**

Blanco Negro

**| Riel con 3 ganchos para fijar en estantes del sistema de estanterías Pecasa.**  
Con estantes de madera: para atornillar (desde atrás).  
Con estantes de vidrio/metal: para pegar (desde arriba). Con 3 ganchos fijos.

Ref. Blanco	Ref. Negro	Medidas (AxPxH)	P.v. Blanco	P.v. Negro
600.0396.91	600.0396.90	216 x 39 x 64 mm	25,00	25,00



**Pantalonero Lina con 12 perchas**

Blanco Negro

**| Pantalonero Lina para fijar en estantes del sistema de estanterías Pecasa.**  
Para atornillar en estantes de madera.  
El conjunto incluye: 1 perfil para perchas y 12 perchas.

Ref. Blanco	Ref. Negro	Medidas (AxPxH)	P.v. Blanco	P.v. Negro
600.0397.91	600.0397.90	500 x 80 x 51 mm	166,00	166,00



**Conjunto de la percha adicional**

Negro

**| Conjunto de 3 perchas adicionales**  
para colgar en el perchero para pantalones Lina.

Ref. Negro	Medidas (AxPxH)	P.v. Negro
600.0365.59	17 x 423 x 100 mm	20,00

# ESTANTERÍAS PECASA

## EJEMPLOS VALORADOS

### Ejemplo valorado V1



Descripción	Referencia	Cantidad	P.v.
Perfil de pared Standard en aluminio natural	600.0408.20	2	133,00
Soporte para estantes universal en blanco	600.0386.91	3	155,00
Estante de metal en blanco (850 x 250)	600.0391.91	2	352,00
Soporte universal en negro	600.0401.90	1	152,00
Soporte para muebles en negro	600.0388.90	2	221,00
Estante para revistas/zapatos en negro (850 x 318)	600.0400.91	1	157,00

Descripción	P.v. Total
Ejemplo valorado V1	2.186,00

### Ejemplo valorado V2



Descripción	Referencia	Cantidad	P.v.
Perfil de pared Standard en aluminio natural	600.0408.20	2	133,00
Soporte para estantes universal en blanco	600.0386.91	2	155,00
Soporte para estantes de vidrio en blanco	600.0385.91	1	196,00
Soporte universal en negro	600.0401.90	1	152,00
Soporte para muebles en negro	600.0388.90	1	221,00
Estante para revistas/zapatos en negro (550 x 318)	600.0400.91	2	157,00
Soporte para estantes con barra para perchas (850 x 308)	600.0394.91	1	241,00

Descripción	P.v. Total
Ejemplo valorado V2	1.543,00



Ejemplo valorado V3



Descripción	Referencia	Cantidad	P.v.
Perfil de pared Standard en aluminio negro	600.0408.37	3	148,00
Soporte para estantes universal en negro	600.0386.90	5	149,00
Estante de metal en negro (850 x 250)	600.0391.90	3	340,00
Soporte universal en negro	600.0401.90	1	152,00
Soporte para muebles en negro	600.0388.90	3	221,00
Estante para revistas/zapatos en negro (850 x 318)	600.0400.90	1	157,00

Descripción	P.v. Total
Ejemplo valorado V3	3.181,00

Ejemplo valorado V4



Descripción	Referencia	Cantidad	P.v.
Perfil de pared Standard en aluminio negro	600.0408.37	4	148,00
Soporte para estantes universal en negro	600.0386.90	2	149,00
Soporte para estantes de vidrio en negro	600.0385.90	2	189,00
Estante de metal en negro (850 x 250)	600.0391.90	2	340,00
Soporte universal en negro	600.0401.90	1	152,00
Soporte para muebles en negro	600.0388.90	2	221,00
Estante para revistas/zapatos en blanco (850 x 318)	600.0399.90	1	143,00

Descripción	P.v. Total
Ejemplo valorado V4	2.542,00

## ESTANTERÍAS

# CANAL PARA ENCIMERA

El canal para la encimera está diseñado para aumentar el espacio de almacenamiento en la bancada de la cocina. Disponemos de 3 modelos diferentes de canal: Canal de encastre, canal de superficie y el canal doble sobre encimera. Disponemos en stock de estos 3 modelos de canal en el acabado aluminio lacado piombo (antracita). Todos los accesorios son en laminado compacto rechapado nogal, ofreciendo un contraste muy elegante y actual. Estos canales pueden satisfacer las necesidades de los cocineros más experimentados, ya que incluso dispone de un accesorio que incluye nuestro clásico Duplo, con dos enchufes Schuko. Extremadamente versátil y práctico, el canal para encimera también trae consigo una elegancia ordenada muy necesaria en la cocina.



# CANAL PARA ENCIMERA DE ENCASTRE

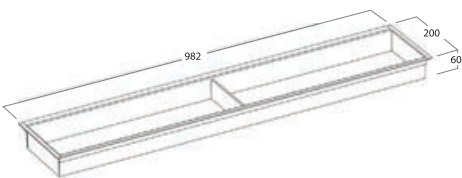

| Módulo 1200 mm

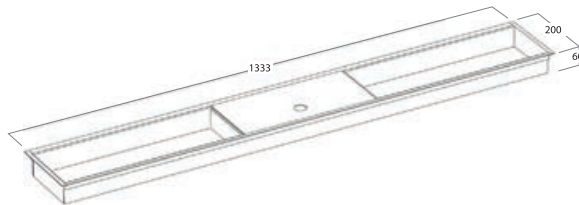

| Módulo 1500 mm

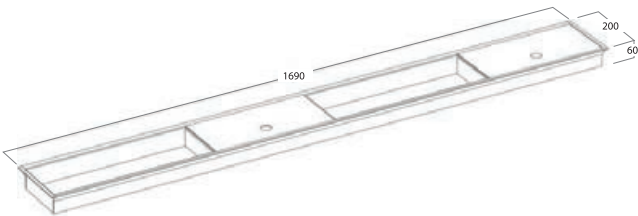

| Módulo 1800 mm

| Canal de encastre para encastrar en encimera (incluye las tapas que aparecen en los croquis)

Ref.	Módulo	Acabado	Medida (A x P x H)	Medida de encastre (A x P)	Accesorios	P.v.
BN526.001.007	1200 mm	Aluminio Piombo (antracita)	982 x 200 x 58 mm	962 x 182 mm	2 accesorios A, A+B o C	127,00
BN526.001.010	1500 mm		1333 x 200 x 58 mm	1322 x 182 mm		188,00
BN526.001.013	1800 mm		1690 x 200 x 58 mm	1680 x 182 mm		273,00

| Cómo equipar los canales de encastre con accesorios (no incluidos, ver sección Accesorios)

Solución 1 (A)

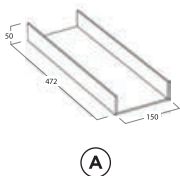

Solución 2 (A)+(B)

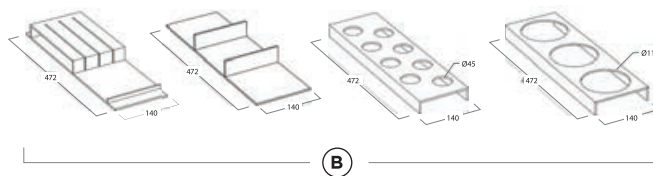

Solución 3 (C)

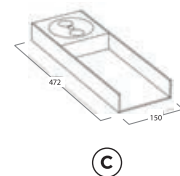

**ESTANTERÍAS**

# CANAL PARA ENCIMERA DE SUPERFICIE



La fijación del canal de superficie en la parte superior de la encimera se realiza gracias a un velcro especial que da la posibilidad de retirarlo siempre que sea necesario. Precisamente esta característica de sujeción, que evita el mecanizado en la parte superior de la cocina, lo hace particularmente sencillo de instalar incluso en una cocina existente.

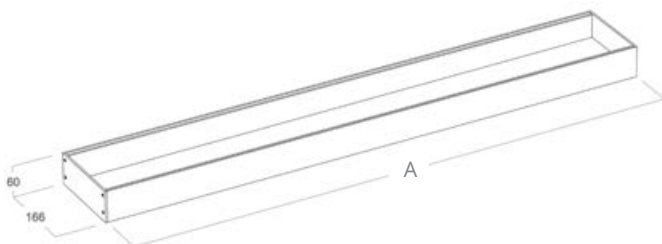

**| Canal de superficie para instalar sobre encimera (fijación mediante velcro)**

Ref.	Módulo	Acabado	Medida (A x P x H)	Accesorios	P.v.
<b>BN524.001.004</b>	900 mm	Aluminio Piombo (antracita)	780 x 166 x 60 mm	2 accesorios D + 1 accesorio B	101,00
<b>BN524.001.008</b>	1200 mm		1103 x 166 x 60 mm	2 accesorios B + 1 accesorio D	116,00
<b>BN524.001.012</b>	1500 mm		1403 x 166 x 60 mm	3 accesorios D + 2 accesorios B	131,00
<b>BN524.001.016</b>	1800 mm		1726 x 166 x 60 mm	3 accesorios B + 2 accesorios D	146,00

**| Cómo equipar los canales de superficie con accesorios (no incluidos, ver sección Accesorios)**

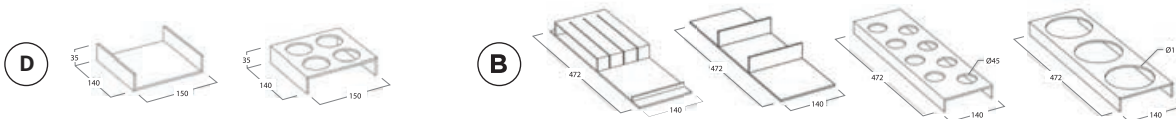

Ejemplo módulo 1500 mm



## CANAL PARA ENCIMERA DOBLE

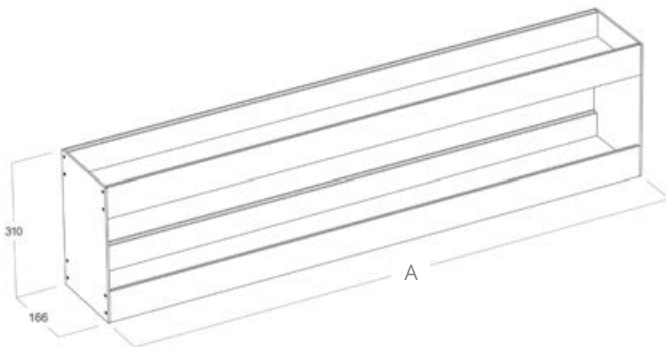

Fijación con velcro especial que da la posibilidad de retirarlo siempre que sea necesario.

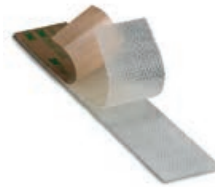

Sin tornillos

### | Canal doble sobre encimera de altura 310 mm (fijación mediante velcro)

Ref.	Módulo	Acabado	Medida (A x P x H)	Accesorios	P.v.
<b>BN525.001.001</b>	900 mm	Aluminio Piombo (antracita)	780 x 166 x 310 mm	2 accesorios D + 1 accesorio B (por estante)	375,00
<b>BN525.001.002</b>	1200 mm		1103 x 166 x 310 mm	2 accesorios B + 1 accesorio D (por estante)	393,00
<b>BN525.001.003</b>	1500 mm		1403 x 166 x 310 mm	3 accesorios D + 2 accesorios B (por estante)	427,00

### | Cómo equipar los canales dobles con accesorios (no incluidos, ver sección Accesorios)

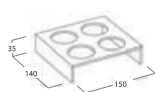
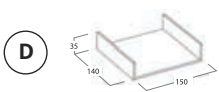

**B**

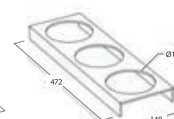
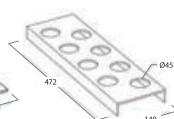
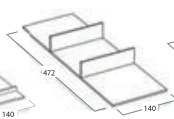
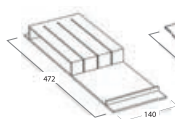

**B**

**D**

**B**

Ejemplo módulo 1200 mm (por estante)

## ESTANTERÍAS

# CANAL PARA ENCIMERA

### ACCESORIO MODELO A

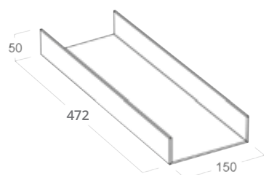

### ACCESORIO MODELO B

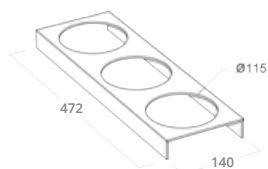
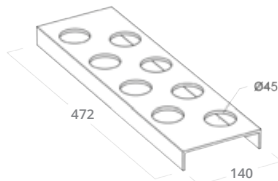
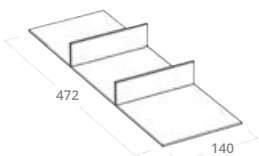
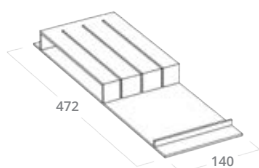
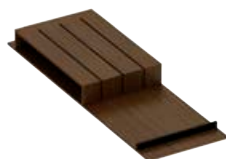

### ACCESORIO MODELO C

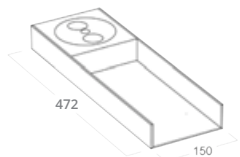

### ACCESORIO MODELO D

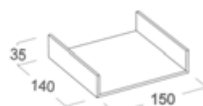
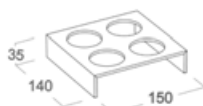

### | Bandeja universal larga

Ref.	Acabado	Accesorio	P.v.
BN520.001.001	Nogal	A	62,00

\*Uso exclusivo para el canal de encastre. Necesario si se quiere instalar un accesorio B en el canal de encastre

### | Cuchillero para 3 cuchillos

Ref.	Acabado	Accesorio	P.v.
BN521.003.001	Nogal	B	63,00

### | Separador para formar 3 huecos

Ref.	Acabado	Accesorio	P.v.
BN521.006.001	Nogal	B	79,00

### | Portaespecias para 8 (diám. 45 mm)

Ref.	Acabado	Accesorio	P.v.
BN521.004.001	Nogal	B	63,00

### | Portabotes para 3 (diám. 115 mm)

Ref.	Acabado	Accesorio	P.v.
BN521.001.002	Nogal	B	63,00

### | Bandeja con Duplo en inox de 2 enchufes

Ref.	Acabado	Accesorio	P.v.
BN520.002.002	Nogal	C	249,00

\*Uso exclusivo para el canal de encastre.

### | Portaespecias para 4 (diám. 45 mm)

Ref.	Acabado	Accesorio	P.v.
BN508.002.003	Nogal	D	58,00

### | Bandeja universal corta

Ref.	Acabado	Accesorio	P.v.
BN508.001.003	Nogal	D	42,00

## CANAL PARA ENCIMERA

---



## TRANSFORMABLES

# MESA SHOT

La mesa extensible Shot es ideal para los espacios reducidos, donde queremos aportar una pequeña mesa de desayuno o comida rápida. Se extrae el cajón, y sin necesidad de desplegar ninguna tabla, se tendrá lista para usar una práctica mesa de 2 personas. El mismo mecanismo es válido para distintos anchos de mesa, dependerá del frontal y del plano de trabajo que se instale. No incluye el plano de trabajo, sólo el mecanismo.

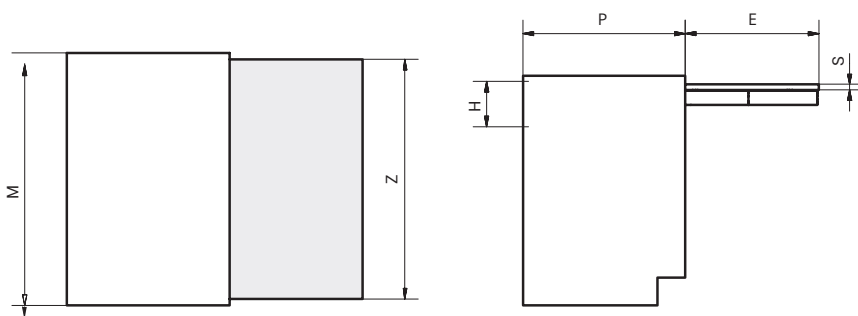

Ref.	Para módulo de (M)	Espesor de la mesa (S)	Profundidad mínima mueble (P)	Altura mínima (H)	Longitud de la mesa abierta (E)	Peso máximo	P.v.
MA 1130	Entre 450 y 1200 mm	Mín. 16 mm	560 mm	90 mm	490 mm	80 Kg	183,00



## MESA TRANSFORMABLE COCKTAIL

La mesa transformable Cocktail es un sistema económico que permite la extracción de una práctica mesa de península en el hueco que ocuparía un cajón. Es suficiente abrir el frontal del cajón para acceder al sistema. Este sistema puede ser usado tanto en cocinas de pequeñas dimensiones, lavaderos que necesiten un punto de apoyo o la habitación de estudio de los niños. El artículo se sirve en cajas individuales, donde solo hace falta añadir el plano de trabajo a gusto del usuario final. La guía corredera es de aluminio y soporta 60 kilos distribuidos de forma uniforme. La mesa puede ser instalada en módulos de hasta 1200 mm. Para medidas inferiores basta con cortar la barra de aluminio que hace de tirador. Incluye 3 bisagras para el plegado del plano de trabajo.

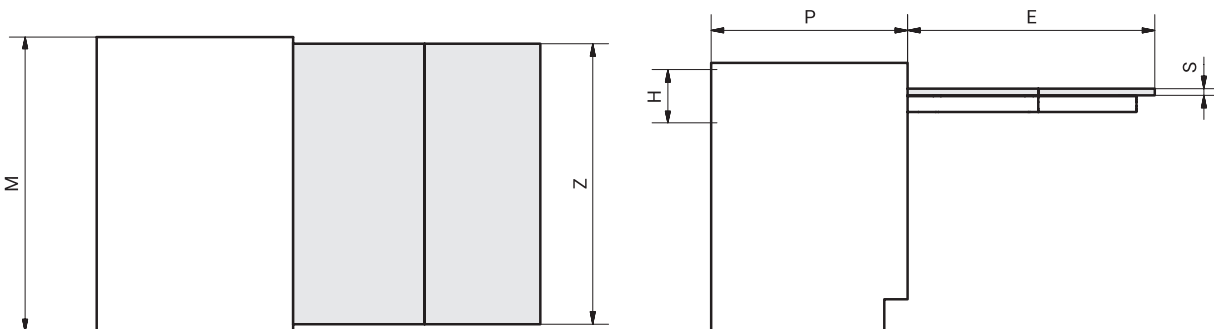

Ref.	Para módulo de (M)	Espesor de la mesa (S)	Profundidad mínima mueble (P)	Altura mínima (H)	Longitud de la mesa abierta (E)	Peso máximo	P.v.
MA 1120M	Entre 450 y 1200 mm	Mín 16 mm	540 mm	120 mm	753 mm	60 Kg	219,00

## TRANSFORMABLES

# LUNCH REVERSE

La mesa Lunch Reverse es la tercera mesa (en dimensiones) de Atim. Es la mesa más grande (en longitud) que disponemos, sin necesidad de una pata de apoyo. A pesar de las medidas que tiene es muy estable y aporta una gran mesa de 1045 mm de longitud cuando está abierta. Incluye 3 bisagras para el plegado del plano de trabajo. El mismo mecanismo es válido para distintos anchos de mesa, dependerá del plano de trabajo que se instale (no incluido).

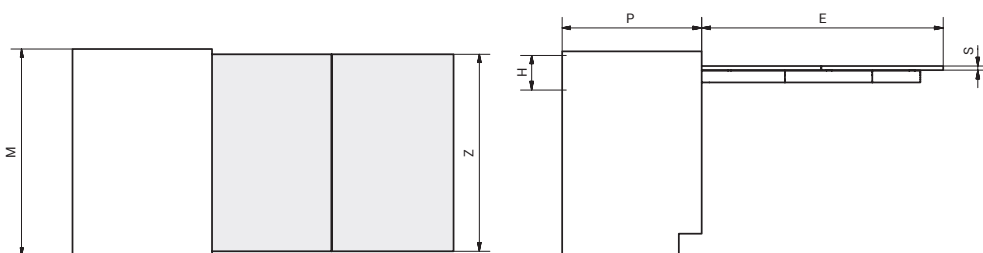

Ref.	Para módulo de (M)	Espesor de la mesa (S)	Profundidad mínima mueble (P)	Altura mínima (H)	Longitud de la mesa abierta (E)	Peso máximo	P.v.
MA 1100	Entre 450 y 1200 mm	Mín. 16 mm	540 mm	120 mm	1045 mm	60 Kg	288,00

## MESA T-ABLE XL

Presentamos la mesa T-AbleXL de Atim. Si necesitas tener escondida una práctica mesa de unas dimensiones considerables, esta es tu mesa. La mesa lleva incluida una pata central de aluminio regulable para poder dar estabilidad a la mesa. Ofrecemos el herraje para módulos entre 600 y 1200mm, ya que basta con cortar el perfil que sujeta la pata para poder obtener las medidas inferiores (cortando la misma medida por los 2 lados). No incluye el plano de trabajo, sólo el mecanismo y las 6 bisagras necesarias para plegar el plano de trabajo.

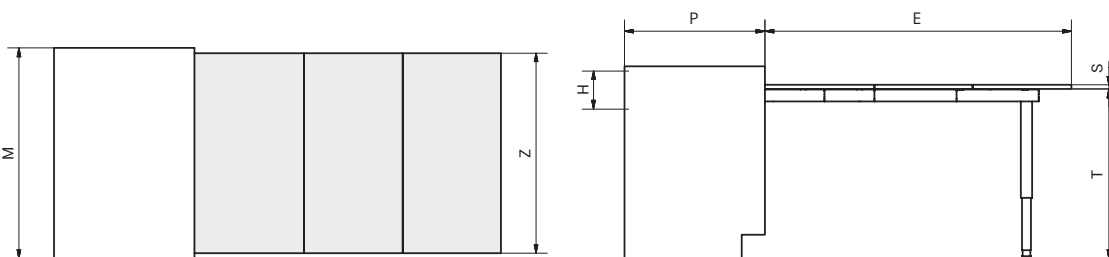

Ref.	Para módulo de (M)	Espesor de la mesa (S)	Profundidad mínima mueble (P)	Altura mínima (H)	Longitud de la mesa abierta (E)	Altura de pata (T)	Peso máximo	P.v.
MA 1900	Entre 600 y 1200 mm	Mín. 16 mm	520 mm	150 mm	1310 mm	700/795 mm	100 Kg	550,00

## TRANSFORMABLES

# OPLA TOP

La mesa Opla Top de Cucine Oggi es una práctica mesa de apoyo, que queda oculta en un cajón. La ventaja que tiene es que se puede regular para que quede a nivel de la encimera, y así sea una prolongación de la encimera. Ideal para cocinas con encimeras pequeñas. Garantiza una área adicional de la península para ser utilizada como una pequeña mesa para el desayuno o una comida rápida. La mesa puede ser instalada en módulos de hasta 1200 mm. Para medidas inferiores basta con cortar la barra de aluminio que hace de tirador. No incluye el plano de trabajo, sólo el mecanismo.

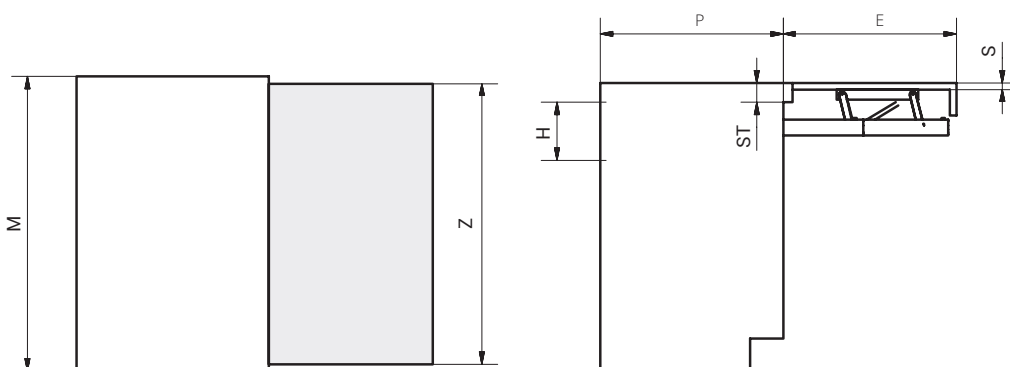

Ref.	Para módulo de (M)	Profundidad mínima (P)	Costado de mueble (S1)	Altura mínima (H)	Esesor de la mesa (S y ST)	Longitud de la mesa abierta (E)	Peso máximo	P.v.
MA 1780	Entre 450 y 1200 mm	540 mm	Entre 15 y 20 mm	75 mm	Regulable entre 20 y 60 mm	530 mm	40 Kg	285,00

## OPLA FOLDING

La mesa Opla Folding es un sistema que permite que una superficie almacenada debajo de una estantería sea extraíble y quede a ras de la estantería. La versión Folding permite que todo el sistema quede oculto completamente incluso cuando la mesa se extrae, haciendo la visión mucho más agradable. Ideal para los muebles con puertas escamoteables. La mesa puede ser instalada en módulos de hasta 1200 mm. Para medidas inferiores basta con cortar la barra de aluminio que hace de tirador. No incluye el plano de trabajo, sólo el mecanismo.

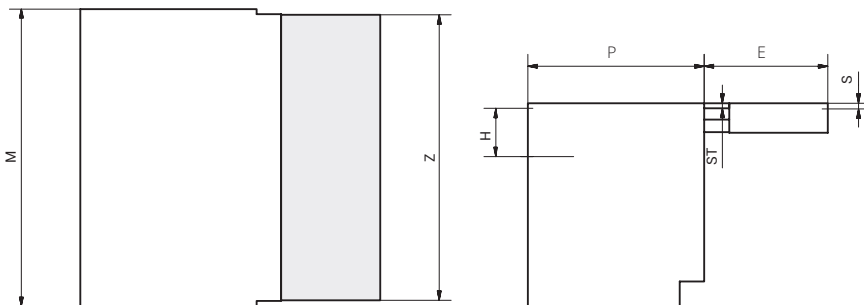

Ref.	Para módulo de (M)	Profundidad mínima (P)	Costado de mueble (S1)	Altura mínima (H)	Espesor de la mesa (S y ST)	Longitud de la mesa abierta (E)	Peso máximo	P.v.
MA 1720	Entre 450 y 1200 mm	540 mm	Entre 15 y 20 mm	220 mm	Mismo espesor S y ST (16-19 mm)	500 mm	40 Kg	399,00

## TRANSFORMABLES

# SNACK TOP

El accesorio Snack Top de Atim es una mesa móvil extraíble para ir situada encima de la bancada pero en este caso, la extracción es paralela a la mesa (no como la Corner que es en diagonal). Incluye cierre amortiguado al cerrarse. Con esta mesa, garantizamos la perfecta extracción y sujeción de una mesa de mínimo 900x900 mm. No incluye el plano de trabajo, sólo el mecanismo.

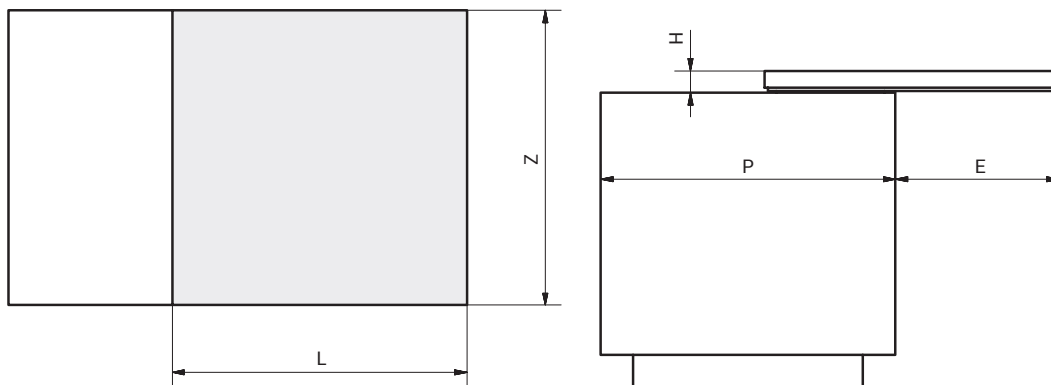

Ref.	Profundidad mínima mueble (P)	Medida mínima mesa (Z x L)	Altura mínima (H)	Longitud de la mesa abierta (E)	Peso máximo	P.v.
MA 411-78	900 mm	900 x 900 mm (máximo 1100 x 1100 mm)	65 mm	500 mm	80 Kg	669,00

## MESA CORNER

Presentamos la mesa Corner, con salida en diagonal, para aportar 300 mm extra en 2 lados, espacio suficiente para obtener un práctico punto de apoyo para 2 personas. Al tener profundidad de 600mm, se puede instalar tanto en una isla como en los muebles bajos de la cocina y cuando está cerrada, formar parte de la encimera, mientras que, al ser extraída, aportamos un espacio libre para comer muy útil y diferenciador. El herraje tiene mano, con lo que hay que indicar la salida del herraje, mirando el mueble de frente. No incluye el plano de trabajo, sólo el mecanismo.

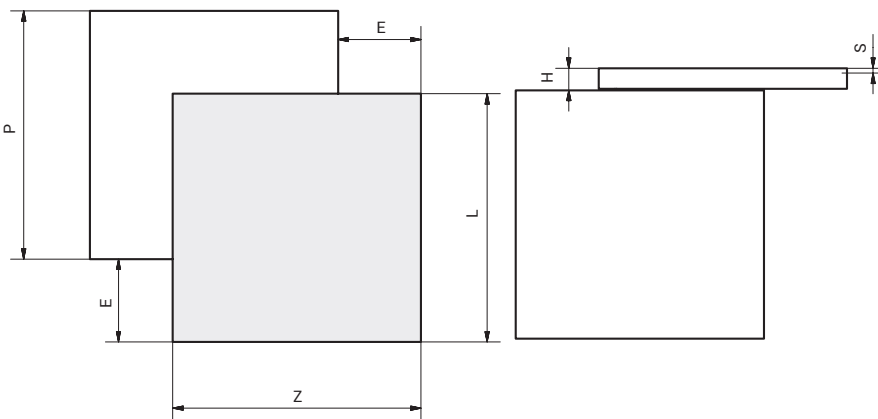

Ref.	Mano	Profundidad mínima mueble (P)	Medidas de la mesa (L x Z)	Espesor de la mesa (S)	Altura mínima (H)	Vuelo de la mesa abierta (E)	Peso máximo	P.v.
MA 1234-R	Derecha	600 mm	600 x 900 mm	Mín. 18 mm	80 mm	300 mm	60 Kg	502,00
MA 1235-L	Izquierda	600 mm	600 x 900 mm	Mín. 18 mm	80 mm	300 mm	60 Kg	502,00

Entendemos mano derecha o izquierda, el lado hacia donde se extrae el mecanismo, viéndolo de frente.

## TRANSFORMABLES

# MESA TOP33

La mesa Top33 está pensada para ir instalada en islas, donde cubrimos toda la isla con una mesa extraíble, que puede dejarnos accesibles la placa de cocción o el fregadero si los tenemos enrasados a la encimera (pueden sobresalir máximo 10 mm de altura). Ya puedes añadir a tus diseños esta mesa tan demandada por el mercado. No incluye el plano de trabajo, sólo el mecanismo.

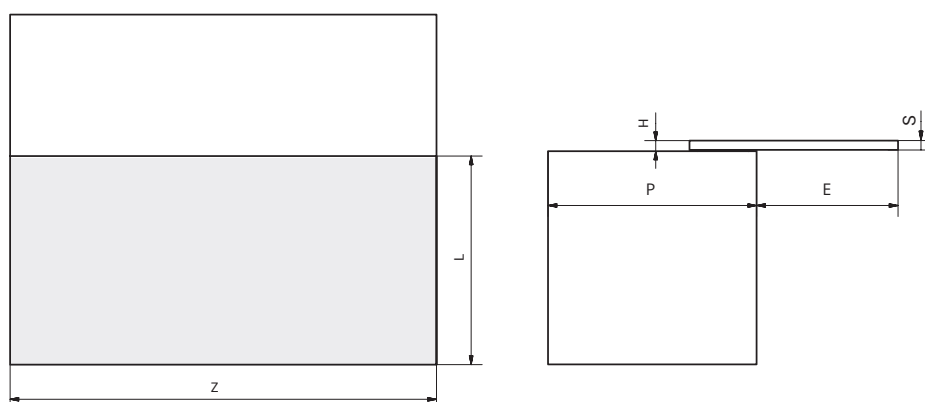

Ref.	Profundidad de la mesa (L)	Ancho máximo (Z)	Espesor de la mesa (S)	Profundidad mínima mueble (P)	Altura mínima (H)	Longitud de la mesa abierta (E)	Peso máximo	P.v.
MA 1270	900 mm	1800 mm	Mín. 12 mm	900 mm	45 mm	610 mm	60 Kg	884,00
MA 1271	1200 mm	1800 mm	Mín. 12 mm	1200 mm	45 mm	710 mm	60 Kg	884,00



# VOILÀ

Presentamos la mesa Voilà, perfecta para formar una mesa península a continuación de una isla, ya que al mover sus patas con ruedas (de 60 x 60 mm) y extraer los 2 planos plegados escondidos de un interior, aumentamos la longitud de la mesa en 560 mm de más, suficiente para pasar de 3 a 5 comensales. No incluye el plano de trabajo, sólo el mecanismo.

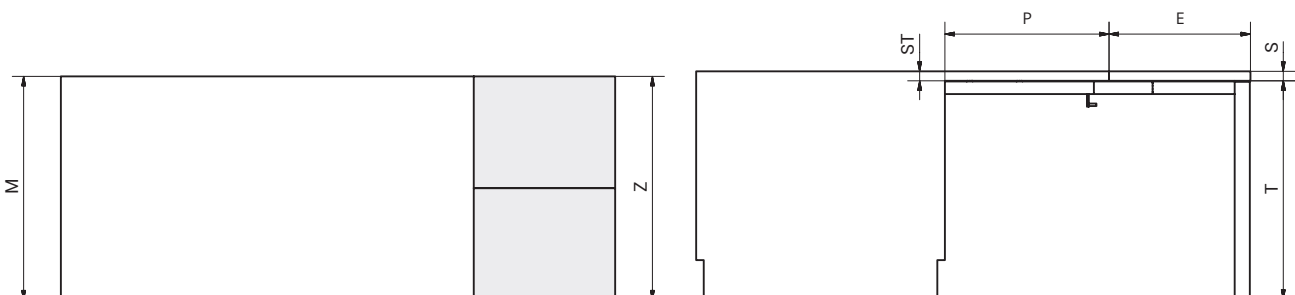

Ref.	Para módulo de (M)	Espesor de la mesa (S)	Profundidad mínima (P)	Longitud extra con la mesa abierta (E)	Altura de pata (T)	Peso máximo	P.v.
MA 1190	900 mm	Entre 20 y 40 mm	660 mm	570 mm	865/890 mm	100 Kg	899,00

## TRANSFORMABLES

# MESA FUNCTIONAL

La mesa Funcional es una práctica mesa de apoyo, escondida en lo que ocuparía un cajón de cocina, la cual aparte de ofrecernos la propia mesa, deja descubrir debajo de ella, un práctico cubertero de madera, para tener siempre a mano los cubiertos, y aprovechar todos los espacios de la cocina. En este caso, incluye el plano de trabajo en haya, el mecanismo y el propio cubertero también en haya.

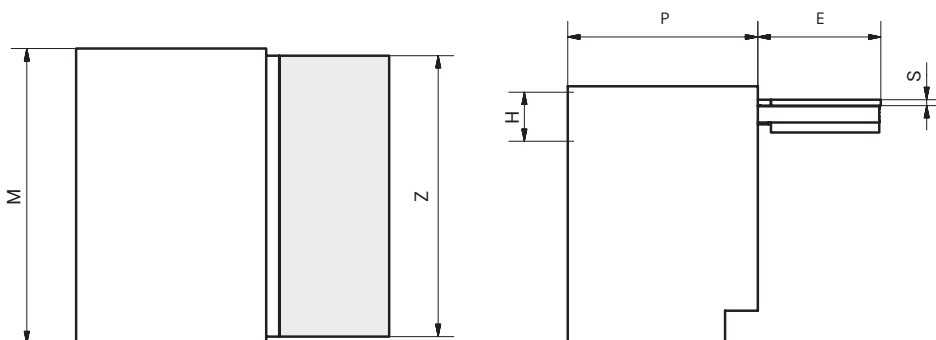

Ref.	Para módulo de (M)	Espesor de la mesa (S)	Profundidad mínima mueble (P)	Altura mínima (H)	Longitud de la mesa abierta (E)	Peso máximo	P.v.
MA 1493	600 mm	Mín. 16 mm	540 mm	110 mm	375 mm	40 Kg	515,00
MA 1494	900 mm						549,00

## PLANCHA TRANSFORMABLE PRUA

Al igual que la mesa, la plancha transformable Prua es un sistema que queda oculto en el hueco que ocuparía un cajón o el estante superior de un mueble bajo. Este sistema se fija a un estante fijo, y es válido para módulos de más de 400 mm. Este sistema puede ser usado tanto en cocina, como en la zona de lavadero o el baño. En este caso, suministramos este artículo en caja individual incluyendo el plano de trabajo (tabla de madera de planchado y la funda correspondiente). La guía corredera es de aluminio y soporta 80 kilos distribuidos uniformemente.

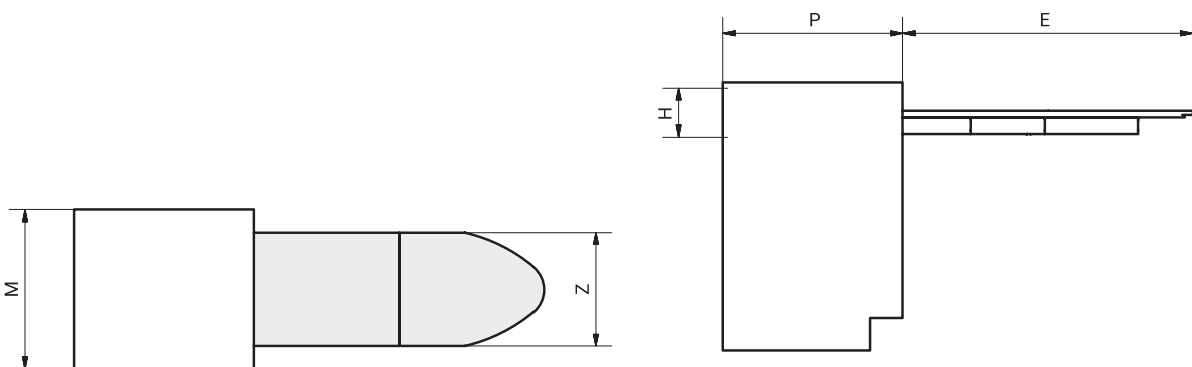

Ref.	Módulo mínimo (M)	Profundidad mínima mueble (P)	Altura mínima (H)	Longitud de la plancha abierta (E)	Peso máximo	P.v.
MA 240P	400 mm	535 mm	150 mm	885 mm	80 Kg	399,00

El Casetur es un mecanismo pensado para el ahorro de espacio en el hogar. Un mueble bajo con estanterías o con cajones se transforma rápidamente en una mesa de oficina o en una bancada de cocina con un sencillo movimiento. Este movimiento único del mecanismo permite que el banco de trabajo gire incluso cuando está colocado contra una pared. Este avanzado mecanismo se puede aplicar a una gran variedad de muebles del hogar, que van desde los 480 a 700 mm de profundo.

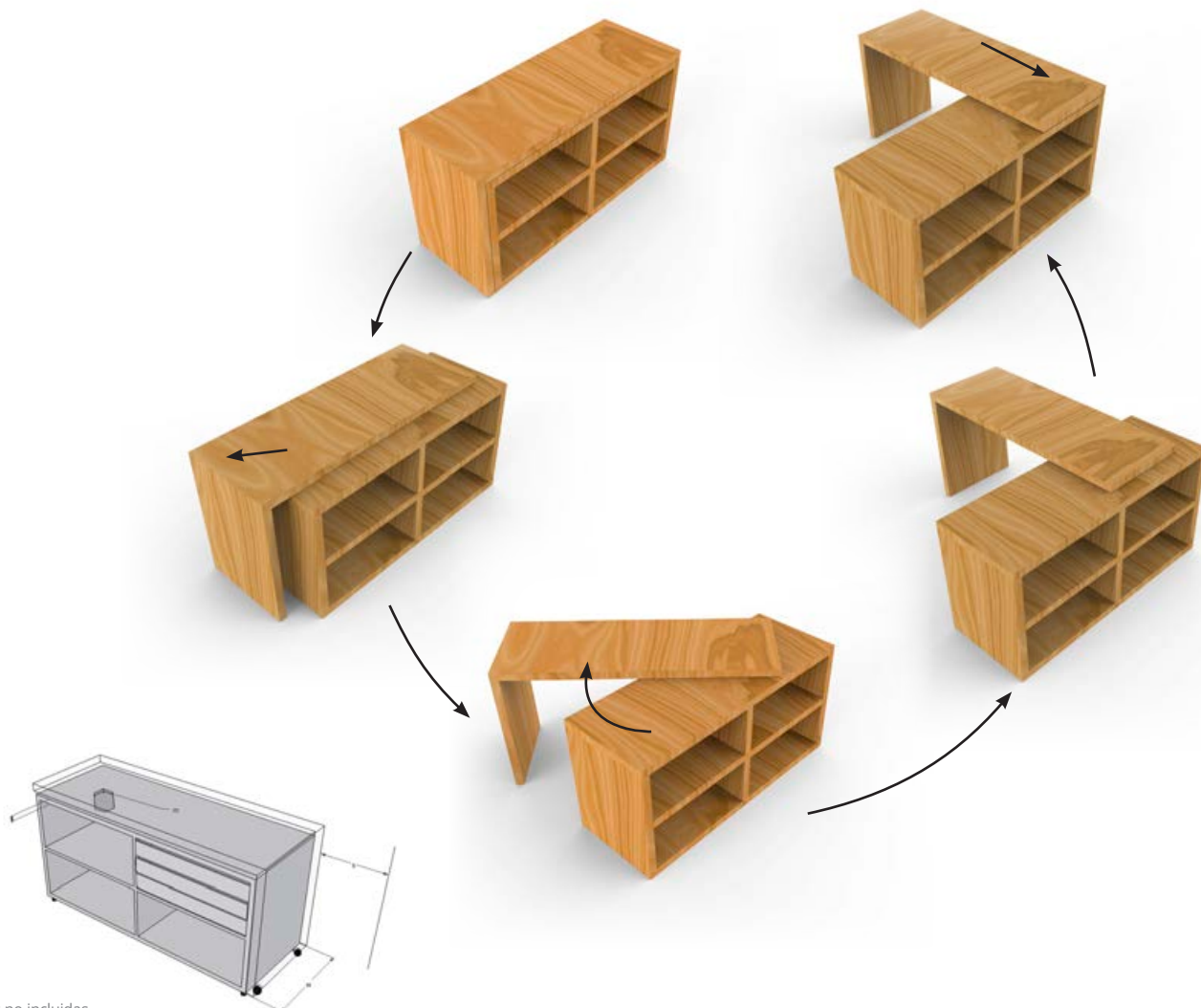

Ruedas no incluidas

## CARACTERÍSTICAS

Profundidad de mueble (w)	480-700 mm
Mínimo grosor de tablero (t)	19 mm
Profundidad de fresado para la instalación (m)	16.5 mm
Distancia libre requerida (s)	240 mm
Diferencia entre piezas de muebles (g)	9.3 mm
Peso	2350 g
Peso máximo que soporta (kg)	60 kg



Ref.	Descripción	P.v.
CM4070	Mecanismo giratorio para banco de trabajo	280,00



## STEPFIX

Presentamos la escalera de Hailo. Al ser plegable, y de unas reducidas dimensiones (403x470x98 mm plegada), cabe en casi cualquier sitio. Disponemos de 2 accesorios para hacerla todavía más versátil. Un gancho para colgar la escalera en pared o armario, o un anclaje para añadirle un trozo de zócalo y que la escalera quede oculta debajo del mueble. Ahora en color Antracita.

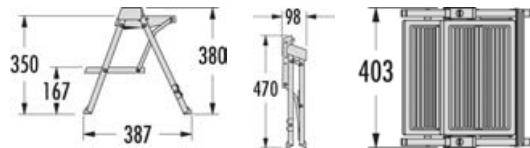

| Escalera plegable Stepfix de Hailo

Ref.	Acabado	Medidas (AxPxH)	P.v.
HA 4410-00	Antracita	403x470x98 mm plegada	85,00

### — ACCESORIOS



| Accesorio para anclar zócalo

Ref.	Descripción	P.v.
HA 4496-00	Para zócalo	29,00



| Accesorio para colgar escalera

Ref.	Descripción	P.v.
HA 4495-00	Gancho para pared antracita	7,00

TRANSFORMABLES

## VACCUM CLEANER

Adiós al recogedor que no acaba de ayudarnos para la limpieza de la zona de cocina. Hola Vaccum Cleaner.



# VACCU CLEANER

Aspiradora de encastre BVC 10 para instalar en casi todos los zócalos de muebles de cocinas, desde una altura de 100 mm (espacio de montaje de al menos 345 mm de ancho). La aspiradora BVC 10, que tiene un panel frontal de acero inoxidable, es la alternativa eficiente a la incómoda aspiradora convencional, simplemente instalada debajo de los muebles de cocina y siempre lista para usar. Toca el botón de acero inoxidable con el pie o una escoba para activar la aspiradora. Cualquier suciedad barrida delante de la abertura de succión se elimina en segundos gracias al potente motor de 600 W. Todo lo que necesitas es un enchufe estándar de 230 Voltios. La aspiradora incorporada BVC 10 utiliza bolsas de aspiradora Swirl® convencionales con filtros antialérgicos. Completa tu aspirador con el accesorio que contiene una manguera de 3 metros, y 2 boquillas diferentes, para limpiar los rincones difíciles como cajones o esquinas.

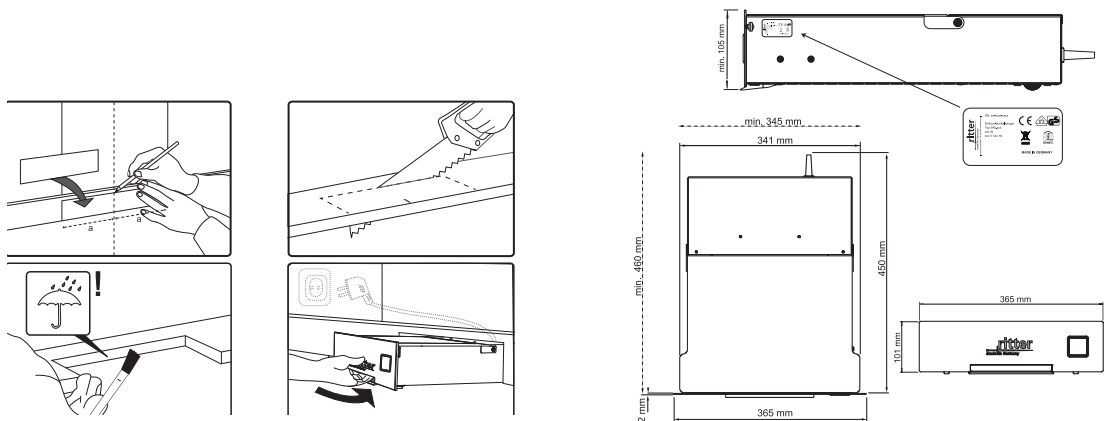

## | Aspiradora de encastre BVC 10 para instalar en zócalo

Ref.	Acabado	Potencia	Medidas (AxPxH)	P.v.
BVC 10	Inox	600 W	365 x 460 X 105 mm	472,00

## — ACCESORIO



| Accesorio que contiene una manguera de 3 metros, y 2 boquillas diferentes, para limpiar los rincones difíciles como cajones o esquinas.

Ref.	Acabado	P.v.
BVC 10-ACC	negro	79,00



## TRANSFORMABLES

# SECURITY BOX N°1

Dentro del capítulo de Transformables, presentamos las cajas de ocultación Security Box. Estas cajas están pensadas para ocultar documentos y pequeños artículos de valor en un lugar discreto. La caja de ocultación Security Box n° 1 está pensada para introducirla en un interior de armario o zócalo y que quede oculta con un balda propia del armario. La caja tiene un sistema de apertura electrónica motorizada, con pantalla luminosa. Posibilidad de elección de código de hasta 6 dígitos. Dispone de llave de apertura de emergencia (olvido de código...). Incluye tornillería para fijación a pared o suelo.



Contiene una luz LED de cortesía en su interior, que se enciende al abrirse la caja electrónicamente.



Ref.	Apertura	Medidas (AxPxH)	Apertura con código	P.v.
SB1	Hacia arriba	310 x 380 x 110 mm	Sí	165,00



## SECURITY BOX N°2

La caja de ocultación Security Box n° 2 está pensada para ocultar objetos de valor en la caja y que ésta quede disimulada por el zócalo de cocina. El zócalo debe ser de 150 mm. La caja tiene una capacidad de 19 litros, va cogida con tornillos al fondo del mueble y tiene una cerradura con llave para una apertura frontal.



Disponible bajo pedido para zócalo de 100 mm. Consulte disponibilidad.



Ref.	Apertura	Para zócalo de	Medidas (AxPxH)	Apertura llave	P.v.
SB2	Frontal	150 mm	410 x 450 x 148 mm	Sí	200,00

## TRANSFORMABLES

# SECURITY BOX N°3

Caja de ocultación, Security Box n°3. Caja diseñada para su instalación empotrada en la pared y camuflada detrás de la rejilla de ventilación que lleva incorporada en su frontal. Requiere obra para su instalación. La caja debe instalarse de forma que la rejilla simule estar atornillada a la pared. Disponible en 2 tamaños, 200 y 400 mm de ancho.



| Security Box SB3-0



| Security Box SB3-1



Retirando la rejilla de seguridad accedemos a la cerradura de la caja.



| Dispone de capacidad para guardar pequeños objetos de valor.



Sistema de apertura mediante llave de puntos.

Ref.	Apertura	Medidas (AxPxH)	Apertura con llave	P.v.
SB3-0	Frontal	200 x 130 x 200 mm	Sí	102,00
SB3-1		400 x 130 x 200 mm		107,00

## SECURITY BOX N°4

Caja de ocultación Security Box n° 4. Caja diseñada para su instalación empotrada en la pared y camuflada detrás de la placa de enchufes que lleva incorporada en su frontal. Requiere obra para su instalación. La caja debe instalarse de forma que la placa de enchufes quede enrasada con la pared. Los enchufes se fijan a la caja mediante imanes. Disponible en 2 tamaños, 200 y 350 mm de altura.



| Security Box SB4-1



| Security Box SB4-2



Retirando los enchufes accedemos a la cerradura de la caja.



Sistema de apertura mediante llave de puntos.

Ref.	Apertura	Medidas (AxPxH)	Apertura con llave	P.v.
SB4-1	Frontal	400 x 130 x 200 mm	Sí	120,00
SB4-2		400 x 130 x 350 mm		168,00

## ACCESORIOS PARA FREGADEROS Y ENCIMERA

# ROLL-4 ESCURRIDOR ENROLLABLE CUADRADO

Accesorio escurridor para fregadero enrollable de acero inoxidable y goma de silicona negra de varilla cuadrada de medidas 440x320 mm. Útil para todo tipo de fregaderos en todo tipo de cocinas. La varilla cuadrada le ofrece mayor modernidad y elegancia, más acorde a las nuevas líneas. Fácil instalación, y al ser enrollable, fácil limpieza. Embalaje individual. Como valor añadido ofrecemos la posibilidad de, por poca cantidad, personalizar el escurridor con una plaquita con su logo de empresa. Consulte cantidad y precio.



Ejemplo de personalización



Ref.	Descripción	P.v.
ROLL-4	Escurreidor enrollable cuadrado	39,00

## ROLL-UP ESCURRIDOR ENROLLABLE

Accesorio escurridor para fregadero enrollable de acero inoxidable y goma de silicona negra de medidas 470x440 mm con varilla redonda. Útil para todo tipo de fregaderos en todo tipo de cocinas. Fácil instalación, y al ser enrollable, fácil limpieza. Embalaje individual

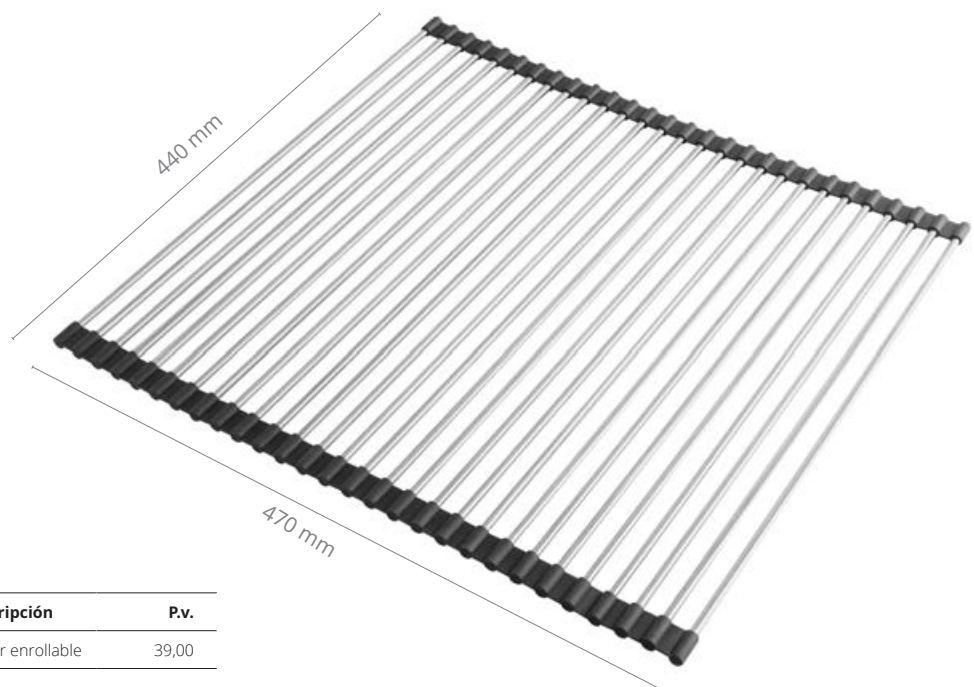

Ref.	Descripción	P.v.
ROLL-UP	Escurreidor enrollable	39,00

## ACCESORIOS PARA FREGADEROS

### PORTA BAYETA EN INOX

Accesorio para fregadero para colgar la bayeta de cocina de forma curva o recta. Fabricados en acero inox tienen un brazo movable para colocar el trapo en la mejor posición. Poseen un imán en la parte posterior para fijarlos al fregadero (imprescindible usar el adhesivo que lleva para una perfecta fijación del imán). Válido para fregaderos en inox, granito, sintéticos... hasta 3-5 mm de grosor.

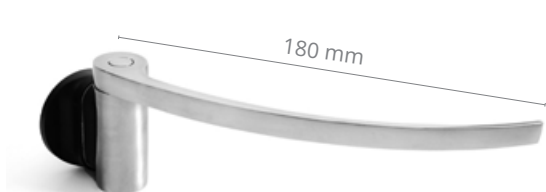

Ref.	Descripción	P.v.
AF 70100	Porta bayeta curvo en inox	41,00

Ref.	Descripción	P.v.
AF 70104	Porta bayeta recto en inox	41,00

### PORTA BAYETA NEGRO

Accesorio para fregadero para colgar la bayeta de cocina de forma recta. Fabricado en biocomposite negro tiene un brazo movable para colocar el trapo en la mejor posición. Posee un imán en la parte posterior para fijarlo al fregadero (imprescindible usar el adhesivo que lleva para una perfecta fijación del imán). Válido para fregaderos en inox, granito, sintéticos... hasta 3-5 mm de grosor.



Ref.	Descripción	P.v.
AF 70112	Porta bayeta recto en negro	20,00

## ACCESORIOS PARA FREGADEROS

### PORTA ESTROPAJOS EN INOX

Accesorio de acero inox para el fregadero para ubicar el estropajo de cocina. Posee un imán en la parte posterior para fijarlo al fregadero (imprescindible usar el adhesivo que lleva para una perfecta fijación del imán). Válido para fregaderos en inox, granito, sintéticos... hasta 3-5 mm de grosor.



Ref.	Descripción	P.v.
AF 70106	Porta estropajos en inox	41,00

### PORTA BAYETA NEGRO

Accesorio de biocomposite negro para el fregadero para ubicar el estropajo de cocina. Posee un imán en la parte posterior para fijarlo al fregadero. (imprescindible usar el adhesivo que lleva para una perfecta fijación del imán). Válido para fregaderos en inox, granito, sintéticos... hasta 3-5 mm de grosor.



Ref.	Descripción	P.v.
AF 70121	Porta estropajos en negro	20,00

## ACCESORIOS PARA FREGADEROS Y ENCIMERA

# TABLA DE MADERA

Tabla de madera con faldón para encimeras fabricada con haya alistonada de 25 mm de espesor. La tabla L170 es un clásico que nunca pasa de moda. Ahora de serie con faldón de 20 mm.



### | Tabla de haya maciza con faldón

Ref.	Material	Medidas (AxPxH)	Faldón	P.v.
L 170	Madera de haya	445 x 345 x 25 mm	35 mm	41,00
L 170-2CM			20 mm	41,00

Posibilidad de reducir la altura de faldón

### PERSONALIZACIÓN

Existe la posibilidad de grabar la tabla con el logotipo de su empresa sin coste alguno. Consulte la cantidad mínima.



Grabadas a láser



## TABLA DE POLIETILENO

Tabla de polietileno macizo con faldón. Fabricada en polietileno sanitario PE-HD. No absorbe la humedad, olores ni sabores. No producen gérmenes. Se limpia con agua o en lavavajillas. Disponemos en stock de la tabla en rojo y negro. Por una cantidad mínima de 12 tablas se puede fabricar la tabla otros colores: Marrón, azul, verde, amarillo, naranja, etc. Consultar antes el plazo de entrega. Ahora de serie con faldón de 20 mm.



| L180



| L180 NEGRA



| L180 ROJA

### | Tabla de polietileno macizo con faldón

Ref.	Material	Color	Medidas (AxPxH)	Faldón	P.v.
L 180		Blanco			43,00
L 180-NEGRA	Polietileno	Negro	445 x 345 x 25 mm	35 mm	43,00
L 180-ROJA		Rojo			43,00

Posibilidad de reducir la altura de faldón

Ref.	Material	Color	Medidas (AxPxH)	Faldón	P.v.
L 180-2CM		Blanco			43,00
L 180-NEGRA-2CM	Polietileno	Negro	445 x 345 x 25 mm	20 mm	43,00
L 180-ROJA-2CM		Rojo			43,00

### PERSONALIZACIÓN

Existe la posibilidad de grabar la tabla con el logotipo de su empresa sin coste alguno mediante un anagrama metálico sujeto con 2 clavos. Consulte cantidad mínima.



## PROTECTORES DE ENCIMERA

Protector de encimera Cucine Oggi de forma circular en zamac. El diámetro exterior es de 205 mm. La goma colocada en la parte inferior hace que no transfiera el calor a la encimera. Se debe elegir el color del protector: cromo mate o negro.



| WROUND



| WROUND NEG

Ref.	Medida	Acabado	P.v.
WROUND	Ø205 mm	Cromo mate	28,00
WROUND NEG		Negro	28,00

### PERSONALIZACIÓN

El WROUND es personalizable: para pedidos con un mínimo de unidades se puede personalizar con el logotipo a color de su empresa. En este caso se puede elegir el color en el cual irán acabados todos los protectores. Hay diversos colores: cromo mate, negro, blanco, pistacho, naranja... Cada protector irá en caja de cartón independiente.



## AQUA STOP

El protector bajo fregadero de Cucine Oggi se llama Aqua Stop y sirve tanto para proteger la base del mueble, como para recoger el agua si hubiera alguna pequeña fuga en el interior del mueble. La superficie está formada por pequeñas medias esferas que hacen de cuenco para recoger las posibles fugas (hasta 6 litros por metro cuadrado).

Tenemos disponible el artículo para mueble de 1200 mm (1168 mm x 580 mm). El cliente debe ajustarlo a las medidas inferiores en caso de necesitarlo más pequeño.

Disponemos del Aqua Stop en 2 acabados: gris y en blanco combinado en inoxidable



| Acabado gris



| Acabado blanco con inoxidable



| Protector bajo fregadero Aqua Stop. Disponible en dos acabados.

Ref.	Acabado	Medida	Volumen	P.v.
Stop 120.1	Gris	1168 x 580 mm	Hasta 6 l/m <sup>2</sup>	27,50
Stop 120.2	Blanco combinado con inoxidable			35,90

## ACCESORIOS PARA FREGADEROS Y ENCIMERA

# SYPHON FLEX

El Syphon Flex es válido para montar nuestros propios kits bajo fregadero de una forma fácil y sencilla. Al ser flexible, con una única pieza se le puede dar forma al cajón para salvar prácticamente todos los desagües, tanto de la cocina como del baño. Al ir cogido a la trasera, también es válido para todas las marcas de cajón del mercado. Únicamente hay que montar trasera y fondo del cajón de 16 mm, y darle la forma que necesite.

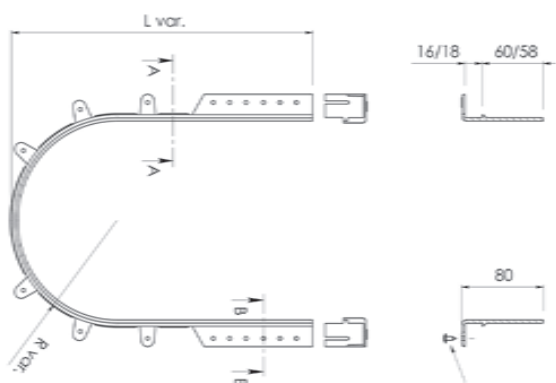

Ref.	Acabado	Longitud extendido	Válido para	P.v.
V3510.1	Gris			7,00
V3510.2	Blanco	680 mm	Trasera y fondo del mueble 16 mm	7,00
V3510.3	Antracita			7,00

## KIT SOTTOVASCA

Sistema para colocar bajo fregadero y salvar los desagües. Permite una perfecta organización del espacio libre bajo las cubetas con un fácil montaje. El kit se suministra completo a excepción de las guías del cajón (y laterales) y las varillas del gavetero, que deberá proporcionar el cliente, junto a la base de melamina en forma de "U" para armar el propio cajón. Disponemos de un kit diferente para cada cajón, así que deberá indicarse la marca de cajón al realizar el pedido. Disponible para más marcas de cajón indicando el modelo al hacer el pedido.

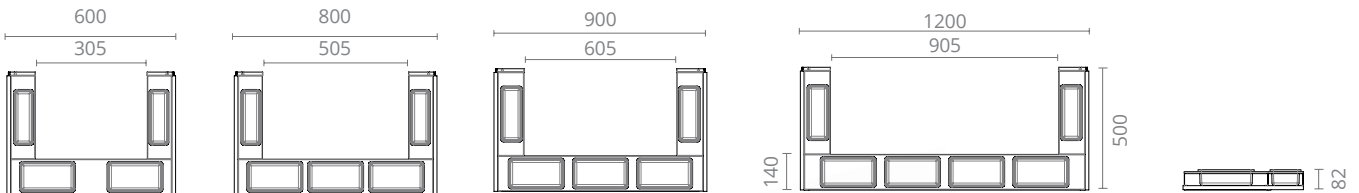

Ref.	Acabado	Para Módulo de:	Nº de cubetas	P.v.
FR 60	Acero inox y cubeta antracita	600 mm	2 grandes y 2 pequeñas	78,00
FR 80		800 mm	3 grandes y 2 pequeñas	85,00
FR 90		900 mm	4 grandes y 2 pequeñas	85,00
FR 120		1200 mm	4 grandes y 2 pequeñas	105,00

Indicar modelo de cajón y medida de costado de mueble (16 mm o 19 mm) al hacer el pedido

ORDEN INTERIOR

# ORDEN INTERIOR

Utiliza los prácticos accesorios de la familia Orden Interior, en un precioso acabado negro.



## PORTA COPAS SIMPLE

Estética moderna y satisfactoria, fácilmente combinada con las cocinas más modernas. Diseño que le permite ocultar los tornillos de montaje. Ligera inclinación hacia adelante de 3 ° que facilita la extracción de las copas, con pestillo de seguridad para evitar el deslizamiento. Capacidad: 3 copas

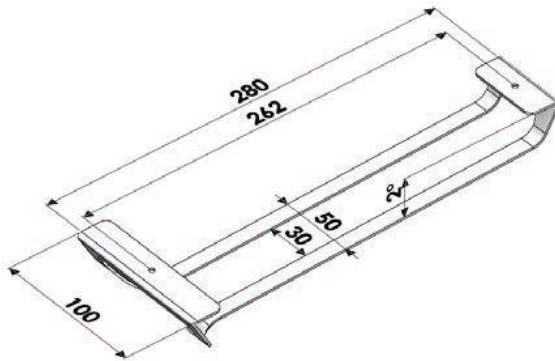

| Portacopas simple metálico

Ref.	Acabado	P.v.
BEL 2019	Negro	14,00



## PORTA COPAS TRIPLE

Estética moderna y satisfactoria, fácilmente combinada con las cocinas más modernas. Diseño que le permite ocultar los tornillos de montaje. Ligera inclinación hacia adelante de 3 ° que facilita la extracción de las copas, con pestillo de seguridad para evitar el deslizamiento. Capacidad: 9 copas

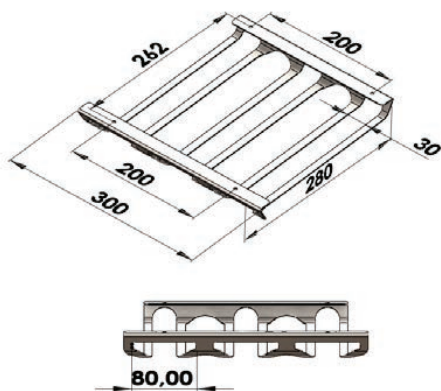

| Portacopas triple metálico

Ref.	Acabado	P.v.
BEL 2029	Negro	35,00



## ORDEN INTERIOR

# PORTATRAPOS FIJO

Solución creada para aprovechar el espacio interior tanto de puertas de armario como de frentes de cajón. Fácil de instalar y usar, para tener un paño de cocina siempre a mano. Diseño moderno y esencial. Posibilidad de ser montado indistintamente a derecha o izquierda. Tornillos incluidos.

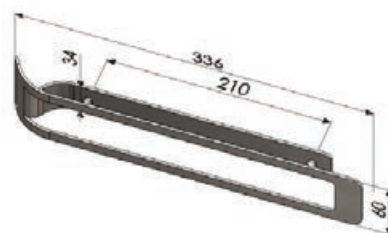

| Portatrapos fijo metálico

Ref.	Acabado	P.v.
BEL 0753	Negro	30,00

# PORTATRAPOS EXTRAÍBLE

Solución ideal para un mejor aprovechamiento del espacio interior de muebles. Posibilidad de ser montado indistintamente de derecha o izquierda. Se suministran espaciadores, no se suministran tornillos.

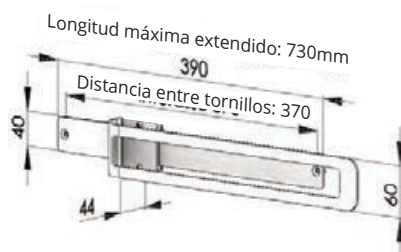

| Portatrapos extraíble metálico

Ref.	Acabado	P.v.
BEL 0773	Negro	49,00



## BARRA PARA TAPAS

Sistema de almacenamiento de tapas, para una mejor optimización del espacio. Forma asimétrica diseñada para adaptarse a la mayoría de las tapas del mercado. Posibilidad de montar el producto en un ángulo de 2° para tener un efecto deslizante de las tapas hacia el punto de mejor enclavamiento  
Fácil de instalar. Tornillos incluidos

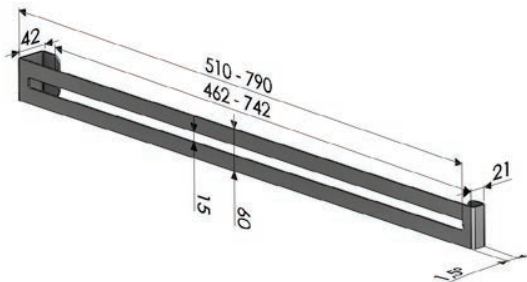

| Barra para tapas metálica

Ref.	Acabado	Medida	P.v.
BEL 00523	Negro	510 mm	30,00
BEL 00533		790 mm	37,00



## ACCESORIO MULTY

Accesorio para una mejor organización del espacio debajo del fregadero o en el armario de limpieza. Permite el almacenamiento de aerosoles, bolsas de basura y artículos diferentes para la gestión de la cocina. Carga máxima 5 kg. Tornillos de fijación incluidos

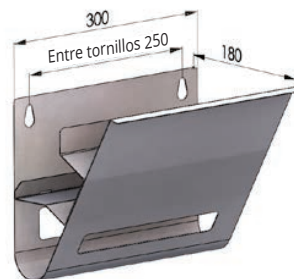

| Accesorio Multy metálico

Ref.	Acabado	P.v.
BEL 0063	Negro	60,00



## CABINET ACCESORIOS DE ARMARIO

# CABINET

Presentamos la familia de complementos para armario de Cucine Oggi, Cabinet. Accesorios para complementar interiormente su armario o vestidor, para hacerlo más cómodo, práctico y accesible. Todos los accesorios son muy fáciles de instalar, están disponibles en cromo brillo y negro, y tienen un precio muy ajustado. Fabricado en acero y ABS.



## CABINET 50



El Cabinet 50 un perchero extraíble para interior de armario. Disponible en varias medidas, 300, 350, 400 y 450 mm.

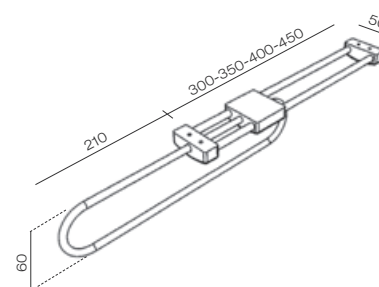

Ref.	Acabado	Medida	Fijación	P.v.
CA N50-30	Cromo Brillo/Negro	350 mm	Bajo estante	11,00
CA N50-35		400 mm		11,50
CA N50-40		450 mm		12,00
CA N50-45		500 mm		12,50

## CABINET 1

Cabinet 1 es un colgador abatible para ropa diseñado para su uso en un gran número de estructuras incluyendo armarios y vestidores. Su objetivo es proporcionar una forma funcional y cómoda de explotar los espacios altos.

El Cabinet 1 es fácil de montar y es muy flexible. Su tubo telescópico le permite ser instalado en cualquier espacio con una anchura de entre 450 mm y 1150 mm. Tiene una capacidad de carga de 18 kg y está disponible en 3 medidas: de 450 a 600 mm, 600-830 mm y 830-1150 mm.



Ref.	Acabado	Ajustable entre	Fijación	P.v.
CA N1-60		450-600 mm		91,00
CA N1-83	Cromo Brillo/Negro	600-830 mm	Entre mueble (lateral)	91,00
CA N1-115		830-1150 mm		91,00

También disponible bajo pedido con fijación a pared (frontal). Consultar disponibilidad.

## CABINET ACCESORIOS DE ARMARIO

### CABINET 7

Pantalonero extraíble para fijar lateral o frontalmente en el armario. Tiene dos posiciones, una en horizontal y la otra en vertical para salvar espacio.



| Fijación frontal - posición horizontal

| Fijación lateral - posición vertical

Ref.	Acabado	Medida	Fijación	P.v.
CA N7	Cromo Brillo/Negro	460 x 200 mm	Lateral - Frontal	29,00

### CABINET 9

El Cabinet 9 es un portacorbatas/portacinturones para fijar lateral o frontalmente en el armario. Capacidad para 12 corbatas y 5 cinturones. Como sus predecesores es también extensible.

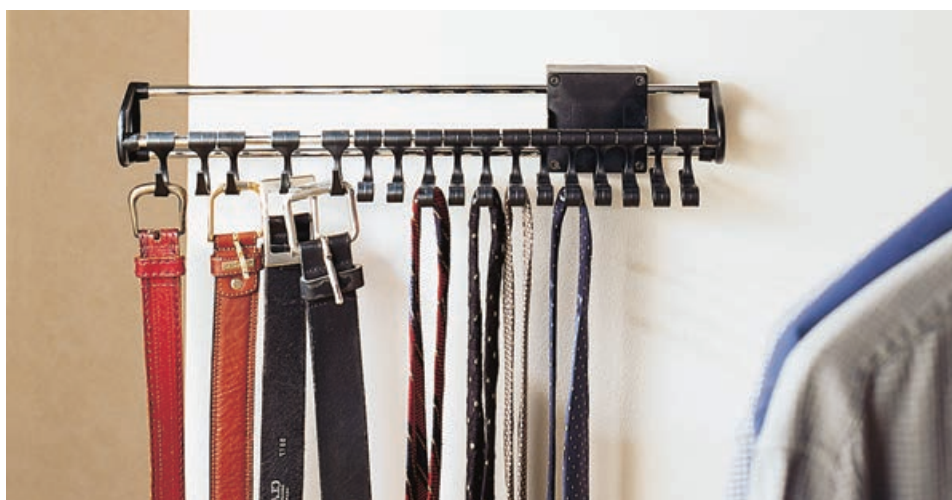

Ref.	Acabado	Medida	Fijación	P.v.
CA N9	Cromo brillo/ Negro	430 x 115 mm	Lateral - Frontal	21,00

## CABINET 20

Nuestro Cabinet 20 es un portazapatos para fijar en el lateral, o en el interior del armario. Disponible en dos medidas de ancho, regulable de 420 a 760 mm y de 800 a 1100 mm.



Ref.	Acabado	Medida	Fijación	P.v.
CA N20-76	Cromo Brillo/Negro	420 -760 mm	Lateral - Frontal	15,00
CA N20-110		800-1100 mm		17,00

## CABINET 24

El Cabinet 24 es otro modelo portazapatos para fijar en el lateral o en el interior del armario. Disponible en dos medidas de ancho, regulable de 420 a 760 mm y de 800 a 1100 mm.



Ref.	Acabado	Medida	Fijación	P.v.
CA N24-76	Cromo Brillo/Negro	420 -760 mm	Lateral - Frontal	14,50
CA N24-110		800-1100 mm		16,00

PATAS

## PATAS

---

Las patas de Cucine Oggi, ahora disponibles en más medidas y más acabados.



## PATA CILÍNDRICA Ø60 MM

Pata cilíndrica de acero de diámetro 60 mm con regulación de +30 mm. Disponible en 3 alturas, podemos cortarla a una medida especial con un incremento de 10,00 € de P.v.



| Efecto acero inox

| Blanco mate

| Negro mate

Ref.	Forma	Acabado	Altura	Regulación	P.v.
P 270	Cilíndrica Ø 60 mm	Efecto acero inox	700 mm	Altura + 30 mm	27,00
P 287			870 mm		30,00
P 2110			1100 mm		40,00
P 270-BA		Blanco mate	700 mm		24,00
P 287-BA			870 mm		27,00
P 2110-BA			1100 mm		35,00
P 270-NG		Negro mate	700 mm		24,00
P 287-NG			870 mm		27,00
P 2110-NG			1100 mm		35,00

### ACCESORIO



Ref.	Descripción	P.v.
P200	Soporte para cristal	43,00

## PATAS

# PATA CILÍNDRICA Ø80 MM

Pata cilíndrica de acero de diámetro 80 mm con regulación de +30 mm. Disponible en 3 alturas, podemos cortarla a una medida especial con un incremento de 10,00 € de P.v.



| Efecto acero inox

| Blanco mate

| Negro mate

Ref.	Forma	Acabado	Altura	Regulación	P.v.
P 870	Cilíndrica Ø 80 mm	Efecto acero inox	700 mm	Altura + 30 mm	48,00
P 887			870 mm		51,00
P 8110			1100 mm		65,00
P 870-BA		Blanco mate	700 mm		43,00
P 887-BA			870 mm		45,00
P 8110-BA			1100 mm		57,00
P 870-NG		Negro mate	700 mm		43,00
P 887-NG			870 mm		45,00
P 8110-NG			1100 mm		57,00

## ACCESORIO



Ref.	Descripción	P.v.
P800	Soporte para cristal	51,00



## PATA CUADRADA 60x60 MM

Pata cuadrada de 60 x 60 mm de acero con regulación de +10 mm.  
Disponible en 3 alturas, podemos cortarla a una medida especial con un  
incremento de 10,00 € de P.v

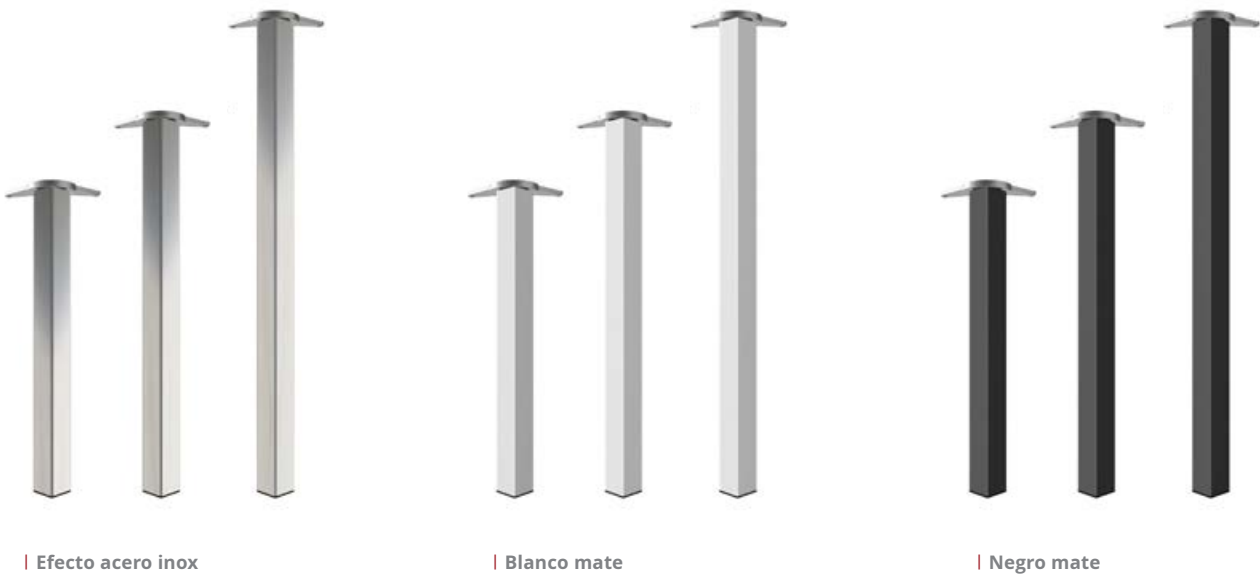

Ref.	Forma	Acabado	Altura	Regulación	P.v.
P 570	Cuadrada 60 x 60 mm	Efecto acero inox	700 mm	Altura + 10 mm	57,00
P 587			870 mm		61,00
P 5110			1100 mm		74,00
P 570-BA		Blanco mate	700 mm		45,00
P 587-BA			870 mm		48,00
P 5110-BA			1100 mm		60,00
P 570-NG		Negro mate	700 mm		45,00
P 587-NG			870 mm		48,00
P 5110-NG			1100 mm		60,00

## PATAS

# PATA CUADRADA ALUMINIO EFECTO INOX

**EBB**  
kompetent in metall

Pata cuadrada de EBB de máxima calidad de 50 x 50 mm o de 80 x 80 mm en aluminio con terminación efecto acero inoxidable. Posee regulación de + 10 mm. Podemos cortarla a una medida especial con un incremento de 10,00 € de P.v

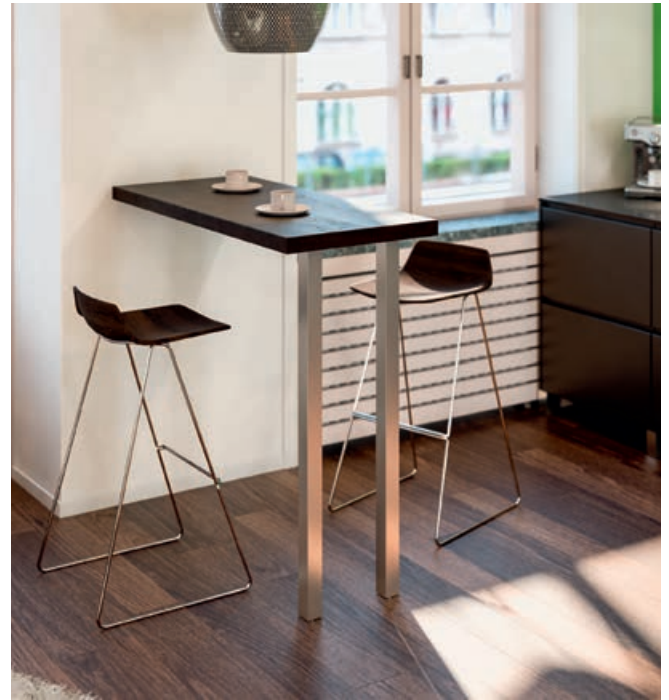

| Pata de aluminio de 80 x 80



| Pata de aluminio de 50 x 50

Ref.	Forma	Acabado	Altura	Regulación	P.v.
P 487	Cuadrada 50 x 50 mm	Aluminio con efecto acero inox	870 mm	Altura + 10 mm	74,00
P 4107			1070 mm		87,00
P 487-80	Cuadrada 80 x 80 mm		870 mm	Altura + 10 mm	91,00
P 4107-80			1070 mm		99,00

## PATAS REGULABLES

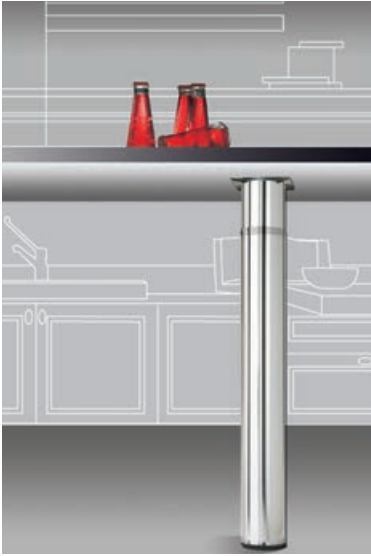

### PATA REGULABLE EN ACERO

Pata de acero con efecto acero inoxidable de diámetro 80 mm. Regulable en altura desde 720 mm hasta 950 mm. La pata consta de 2 cilindros, uno dentro de otro, con lo que la pata es extensible. Una vez la disponemos en la medida deseada, se fijan con unos tornillos allen alrededor de la pata. Placa de sujeción al banco de trabajo soldada a la misma pata.



Ref.	Forma	Acabado	Altura	P.v.
P 770	Cilíndrica Ø 80 mm	Acero terminación acero inoxidable	Desde 720 a 950 mm	66,00



### PATA REGULABLE EN BRILLO

Pata de acero con terminación en cromo brillo de diámetro 60 mm con regulación en altura. La altura va desde 705 mm hasta 905 mm. La pata posee 10 posiciones de altura cada una de ellas separadas 20 mm. Además posee regulación inferior. Posibilidad de cambiar la regulación inferior por una rueda con freno.

Ref.	Forma	Acabado	Altura	P.v.
P 670	Cilíndrica Ø 60 mm	Acero terminación cromo brillo	Desde 705 a 905 mm	123,00



### ACCESORIO

Ref.	Descripción	P.v.
P600	Rueda con freno	8,00

## PATAS

# PATAS PENÍNSULA

Presentamos las ya conocidas patas para península de Cucine Oggi, disponibles en diferentes formas y acabados para satisfacer diferentes diseños. Ahora con un nuevo modelo de pata, la Coreana, y con 2 nuevos acabados, en blanco y antracita mate. Fácil de ensamblar en la parte superior, como en la inferior.

## PATA DANESE

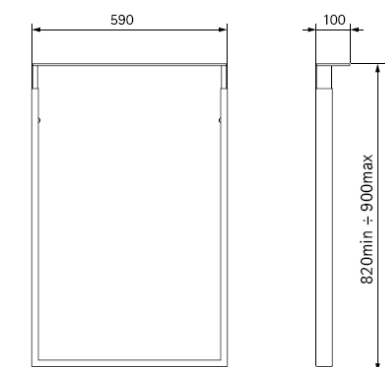

Ref.	Color	P.v.
V 80BS1.54	Blanco Mate	123,00
V 80BS1.59	Antracita Mate	123,00
V 80BS1.13	Cromo Brillo	181,00



## PATAS DE PENÍNSULA

### PATA COREANA

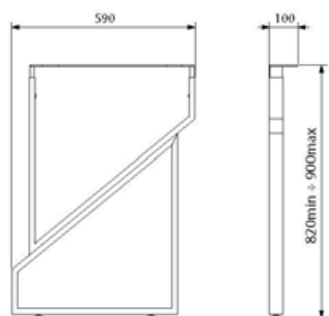

Ref.	Color	P.v.
V 80BS3.54	Blanco Mate	227,00
V 80BS3.59	Antracita Mate	227,00



### PATA IBÉRICA

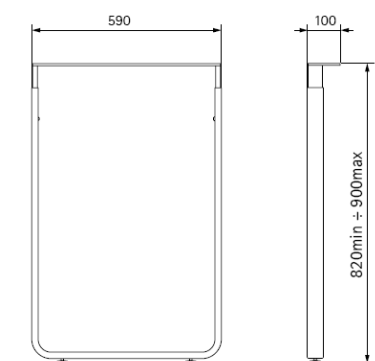

Ref.	Color	P.v.
V 80BS2.54	Blanco Mate	131,00
V 80BS2.59	Antracita Mate	131,00



PATA EBB 690

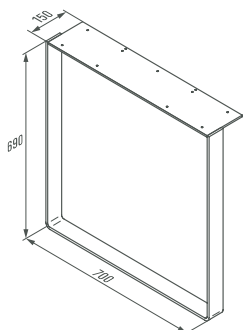

Ref.	Acabado	P.v.
00.192.12-V1	Cromo alto brillo	334,00



PATA EBB 900

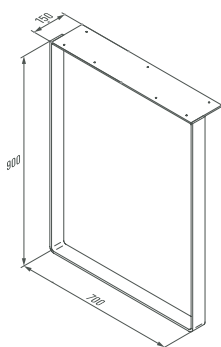

Ref.	Acabado	P.v.
00.229.12	Cromo alto brillo	406,00



PATA EBB 260

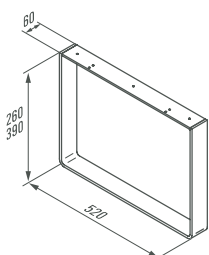

Ref.	Acabado	P.v.
00.191.12-260	Cromo alto brillo	200,00



## PATAS VISTAS PARA MUEBLE

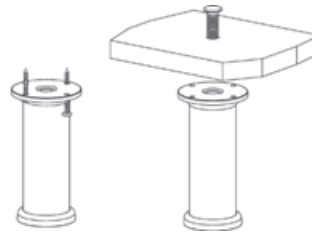

! Dos maneras de sujeción:  
Mediante ataque inferior con tornillos o superior mediante perno roscado de métrica  $\phi 8$  mm

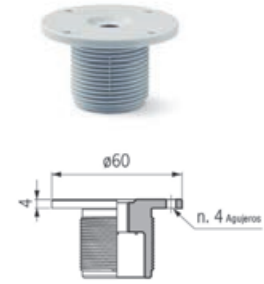

! Regulación superior de la pata mediante rosca

| V8083

Ref.	Forma	Acabado	Altura	Regulación	El set incluye	P.v.
V8083	Redonda $\phi 40$ mm	Aluminio	160 mm	Altura + 15 mm	4 unidades	22,00

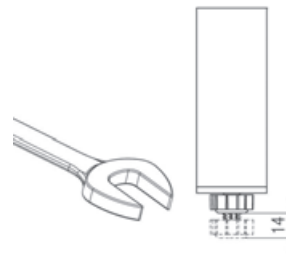

! La sujeción al mueble es mediante ataque inferior al mueble con tornillo

! Regulación inferior de 14 mm.

| V8187

Ref.	Forma	Acabado	Altura	Regulación	El set incluye	P.v.
V8187	Cuadrada 40 x 40 mm	Aluminio	160 mm	Altura + 14 mm	2 unidades	20,00

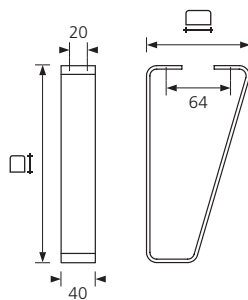

| 3761/300 (Forma de V)

Ref.	Forma	Acabado	Altura	Regulación	P.v.
3761/300	Forma de V	Cromo brillo	300 mm	No	17,00

SOPORTES Y ESCURREPLATOS

## SOPORTES SNACK

Soportes snack para realizar una doble bancada, ahora también en acabado negro mate



S 040M-NG



## SOPORTES SNACK

A continuación presentamos varios modelos de soportes snack para realizar una doble bancada, y aprovecharla, tanto como mesa de desayuno como mostrador o cualquier otra aplicación que se nos ocurra. Los soportes están disponibles tanto para madera, piedra o granito como para cristal. En todos los modelos la distancia máxima de separación entre los soportes es de 900 mm, pero eso dependerá del material (y de su grosor) que instalemos en la parte superior a modo de bancada. Casi todos los modelos están disponibles tanto en versión vertical como en versión inclinada.

### SOPORTE KORFU VERTICAL BRILLO

60 kg

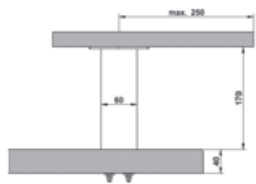

| S 070M (Madera)



| S 070 CR (Cristal)



| S 070 CQ (Cristal)

| Soporte vertical de 10 mm de espesor para balda en acabado alto brillo (unidad)

Ref.	Válido para	Versión	Sujeción	Material	Acabado	P.v.
S 070M	Madera		Cuadrada			58,00
S 070CR	Cristal	Vertical	Redonda	Acero	Cromo Brillo	85,00
S 070CQ			Cuadrada			100,00

### SOPORTE KORFU INCLINADO BRILLO

40 kg

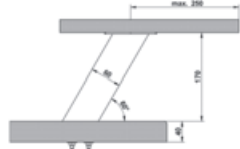

| S 080M-NG (Madera)



| S 080 CQ (Cristal)



| S 080 CR (Cristal)

| Soporte inclinado para realizar una doble bancada, ahora también en acabado negro mate

Ref.	Válido para	Versión	Sujeción	Material	Acabado	P.v.
S 080M	Madera	Inclinado	Cuadrada	Acero	Cromo Brillo	61,00
S 080M-NG					Negro mate	33,00
S 080CR	Cristal		Redondo		Cromo Brillo	87,00
S 080CQ			Cuadrada			102,00

**SOPORTES Y ESCURREPLATOS**

**SOPORTES SNACK**

**SOPORTE CAPRI CUADRADO INCLINADO**

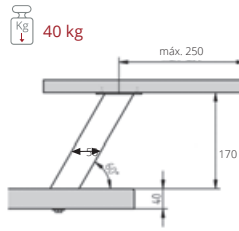

| S 030M-NG (Madera)

| S 030C (Cristal)

| S 030C (Cristal)

| Soporte para balda cuadrado inclinado fabricado en aluminio con efecto acero inox o negro mate (unidad)

Ref.	Válido para	Versión	Material	Acabado	P.v.
S 030M	Madera				60,00
S 030C	Cristal	Inclinado	Aluminio	Efecto acero inox	91,00
S 030M-NG	Madera			Negro mate	58,00

**SOPORTE CAPRI CUADRADO VERTICAL**

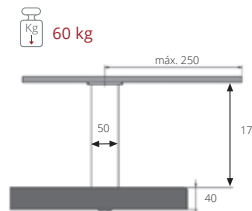

| S 040M-NG (Madera)

| S 040M (Madera)

| Soporte para balda cuadrado vertical fabricado en aluminio con efecto acero inox o negro mate (unidad)

Ref.	Válido para	Versión	Material	Acabado	P.v.
S 040M	Madera	Vertical	Aluminio	Efecto acero inox	25,00
S 040M-NG				Negro mate	25,00

**SOPORTE CAPRI ANCLAJE A PARED**

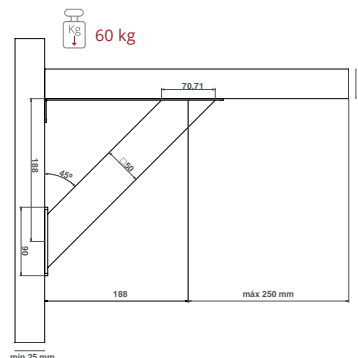

| S 062 (Madera)

| Soporte inclinado cuadrado con anclaje a pared (o superficie vertical) en acabado negro mate (unidad)

Ref.	Válido para	Material	Acabado	Enchufes	P.v.
S 041M-NG	Madera	Inclinado anclaje a pared	Aluminio	Negro mate	66,00

# SOPORTES SNACK

## SOPORTE BARI REDONDO INCLINADO

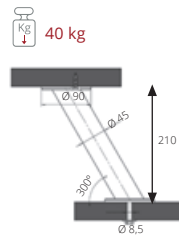

| Kit para cristal + S 010M (Madera)

### | Soporte para balda redondo inclinado en acero inoxidable (unidad)

Ref.	Válido para	Versión	Acabado	P.v.
S 010M	Madera	Inclinado	Acero inoxidable	66,00
S 010C	Cristal			93,00

## SOPORTE BARI REDONDO VERTICAL

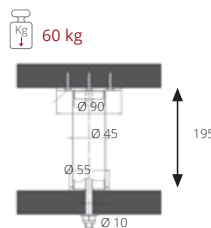

| S 020M (Madera) + kit para cristal

### | Soporte para balda redondo en vertical en acero inoxidable (unidad)

Ref.	Válido para	Versión	Acabado	P.v.
S 020M	Madera	Vertical	Acero inox	57,00
S 020C	Cristal			84,00

## SOPORTE BARI REDONDO ANCLAJE PARED

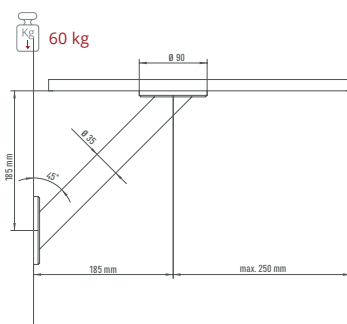

| S 011M (Madera)

### | Soporte inclinado redondo con anclaje a pared (o superficie vertical) en acero inoxidable (unidad)

Ref.	Válido para	Versión	Material	P.v.
S 011M	Madera	Inclinado anclaje a pared	Acero inoxidable	70,00

# SOPORTES

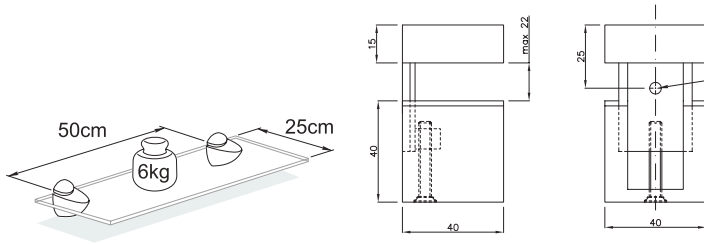

Ref.	Acabado	Espesor del estante	P.v.
SP03-01	Cromo Brillo		8,00
SP03-05	Cromo Mate	Máximo 22 mm	8,00
SP03-06	Inox Look		8,00

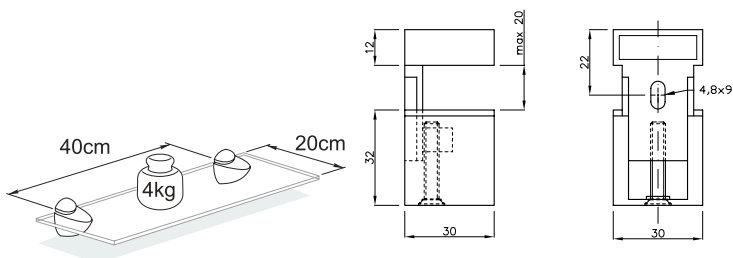

Ref.	Acabado	Espesor del estante	P.v.
SP02-01	Cromo Brillo		6,00
SP02-05	Cromo Mate	Máximo 20 mm	6,00
SP02-06	Inox Look		6,00

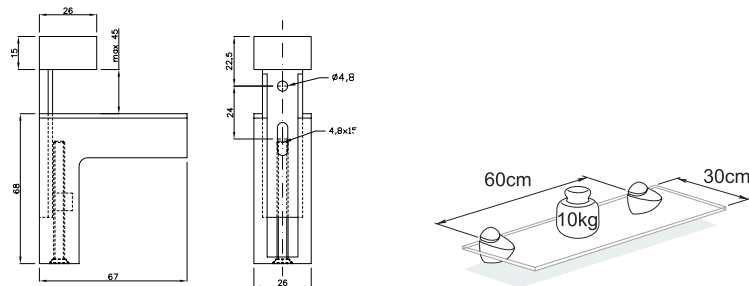

Ref.	Acabado	Espesor del estante	P.v.
SP04-01	Cromo Brillo		8,00
SP04-05	Cromo Mate	Máximo 45 mm	8,00
SP04-06	Inox Look		8,00

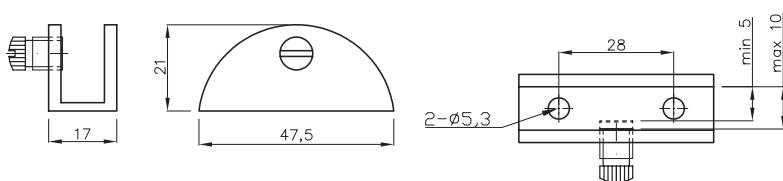

Ref.	Acabado	Espesor del estante	P.v.
SP10-01	Cromo Brillo	Entre 5 y 10 mm	3,00

## ESCUADRAS



Ref.	Acabado	Medidas (AxPxH)	P.v.
SP25-01	Cromo Brillo	30 x 220 x 220mm	12,00
SP25-06	Inox Look		12,00



Ref.	Acabado	Medidas (AxPxH)	P.v.
SP00-01	Cromo brillo	30 x 250 x 195mm	10,00
SP00-05	Cromo mate		10,00

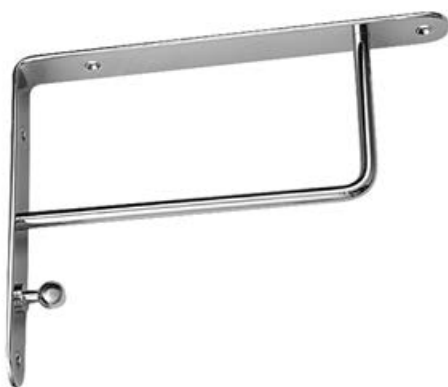

Ref.	Acabado	Medidas (AxPxH)	P.v.
SP26-01	Cromo Brillo	30 x 250 x 195mm	12,00
SP26-06	Inox Look		12,00

SOPORTES Y ESCURREPLATOS

## ESCURREPLATOS

Ampliamos con muchas más medidas los Escurreplatos de Tecnoinox.

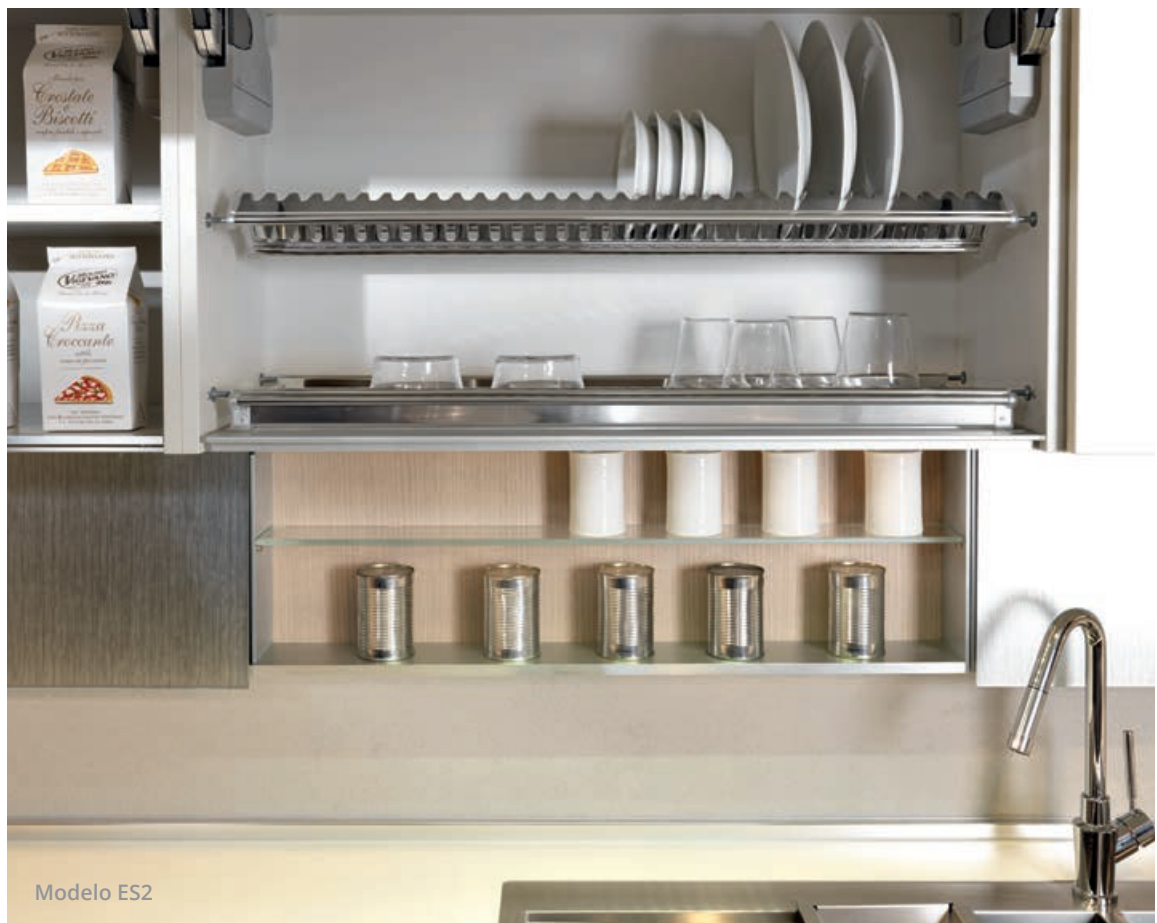

## ESCURREPLATOS



El clásico escurreplatos, robusto, funcional y simple de instalar. Posee una excepcional estabilidad del plato. Fabricado en acero inoxidable AISI 304. Bandeja vierte agua extraíble (no estanca). Posee dos niveles, uno con portaplatos y el segundo es plano para vasos. El perno de sujeción es de diámetro 10 mm. Válido para costados de muebles entre 16 y 19 mm.

Ref.	Para módulo de	Material	El set incluye	P.v.
ES2/40	400 mm	Acero inox	2 niveles uno para platos y otro para vasos	51,00
ES2/45	450 mm			51,00
ES2/50	500 mm			55,00
ES2/60	600 mm			60,00
ES2/70	700 mm			67,00
ES2/80	800 mm			72,00
ES2/90	900 mm			78,00
ES2/100	1000 mm			87,00
ES2/120	1200 mm			169,00



Escurreplatos en acero inoxidable AISI 304 y accesorios de plástico no-tóxico transparente, fácilmente desmontable. Este escurreplatos es idóneo para los muebles altos de altura reducida (mínimo 320 mm), donde sólo existe espacio para una pieza. Bandeja vierte agua extraíble (no estanca). El perno de sujeción es de diámetro 10 mm. Válido para costados de muebles entre 16 y 19 mm.

Ref.	Para módulo de	Material	El set incluye	P.v.
ES1/40	400 mm	Acero inox	1 escurreplatos + los accesorios de plástico	53,00
ES1/45	450 mm			53,00
ES1/50	500 mm			58,00
ES1/60	600 mm			58,00
ES1/70	700 mm			71,00
ES1/80	800 mm			71,00
ES1/90	900 mm			76,00
ES1/100	1000 mm			110,00
ES1/120	1200 mm			110,00

VICEVERSA

# LICUADORA TIX

---



Cuerpo y cuchillas en acero.  
Contenedor en cristal

---

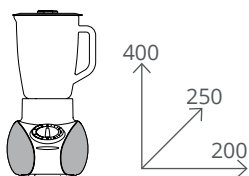

220-240V. 50-60Hz 800-1000W





# LICUADORA TIX

¿Que está dando vueltas en tu mente? ¿Estás pensando en un batido ultra fresco, en una crema sofisticada, patés apetitosos y batidos saludables y nutritivos? ¡Lo que necesitas es la Licuadora Tix! De ahora en adelante preparar mezclas; hasta las más espesas, será aún más fácil gracias a su poderoso motor. Y si eres especialmente tímido, no te preocupes, ¡La Licuadora Tix romperá el hielo por ti!

- Motor de 1.000 W, de hasta 1000 rpm
- Jarra medidora de cristal de 1,5 lt
- Cuerpo de acero inoxidable
- Cuchilla doble de acero inoxidable
- Bloque de jarra con señal acústica "listo para usar"
- 6 niveles de velocidad con pantalla LED
- 3 programas preestablecidos: triturar hielo, batido, pulso
- Patas antideslizantes
- Tapón transparente medidor
- Base antideslizante con almacenamiento de cable

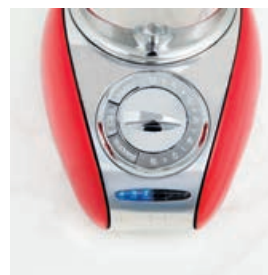

**| Rosso Secco**  
Rojo 73033



**| Mandarino Malandrino**  
Naranja 73022



**| Giallo Insolente**  
Amarillo 73021



**| Limetime**  
Verde claro 73012



**| Solitario Blu**  
Turquesa 73053



**| Biancandido**  
Blanco 73061

**| Licuadora Tix**

Ref.	Color	Dimensiones (AxPxH)	Potencia	P.v.
73033	Rojo	200 x 250 x 400 mm	800-1000W	154,00
73022	Naranja			154,00
73021	Amarillo			154,00
73012	Verde claro			154,00
73053	Turquesa			154,00
73061	Blanco			154,00

VICEVERSA

# BATIDORA DE MANO TIX

---



Cuerpo y cuchillas en acero.

---

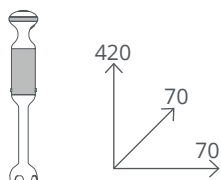

220-240V. 50-60Hz 600W





## BATIDORA DE MANO TIX

Preparar batidos, merengadas, sopas y cremas nunca ha sido tan fácil. Puedes preparar cualquier tipo de receta para una dieta saludable con la Batidora de Mano Tix. La empuñadura ergonómica, el tallo delgado y 5 velocidades, significa que puedes usar la batidora en cualquier recipiente o directamente en la cacerola para darle a tu comida un toque de personalidad y hacerla mágica. La imagen alentadora y suave esconde un corazón poderoso y energético.

- Motor de 600 W para alto rendimiento
- Cuerpo y cuchillas de acero inoxidable
- 5 velocidades variables
- Eje desmontable para limpieza fácil
- Interruptor de presión de encendido/apagado con indicador LED "listo para usar"
- Velocidad variable de 7.000 a 13.500 rpm

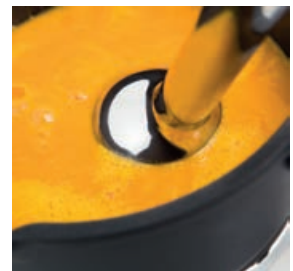

**| Rosso Secco**  
Rojo 71033



**| Mandarino Malandrino**  
Naranja 71022



**| Giallo Insolente**  
Amarillo 71021



**| Limetime**  
Verde claro 71012



**| Solitario Blu**  
Turquesa 71053



**| Biancandido**  
Blanco 71061

### | Batidora de mano Tix

Ref.	Color	Dimensiones (AxPxH)	Potencia	P.v.
71033	Rojo	70 x 70 x 420 mm	600W	71,00
71022	Naranja			71,00
71021	Amarillo			71,00
71012	Verde claro			71,00
71053	Turquesa			71,00
71061	Blanco			71,00

VICEVERSA

# TRITURADORA TIX

---



Cuerpo en acero y ABS cromado.  
Envase en cristal.

---

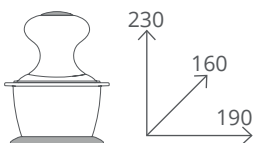

220-240V. 50-60Hz 400W



## TRITURADORA TIX

Será fácil preparar tus recetas de carne, vegetales, nueces y migas de pan en cualquier temporada, utilizando la robusta Trituradora Tix. Es fuerte y fácil de utilizar así que será tan fácil como sorprender a tus invitados con salsas especiales y aderezos...pero también granizados, cremas o nata montada en el envase de vidrio. ¡Mientras más mejor!

- Motor de 400 W, 4.500 rpm para alto rendimiento
- 2 cuchillas dobles de acero inoxidable para distintos usos
- Disco accesorio emulsionante para montar crema y batir huevos y salsas
- Envase de vidrio, capacidad máxima 1lt
- Interruptor de presión de encendido/apagado con indicador LED



| Rosso Secco  
Rojo 70033



| Mandarino Malandrino  
Naranja 70022



| Giallo Insolente  
Amarillo 70021



| Limetime  
Verde claro 70012



| Solitario Blu  
Turquesa 70053



| Biancandido  
Blanco 70061

### | Trituradora Tix

Ref.	Color	Dimensiones (AxPxH)	Potencia	P.v.
70033	Rojo	190 x 160 x 230 mm	400W	71,00
70022	Naranja			71,00
70021	Amarillo			71,00
70012	Verde claro			71,00
70053	Turquesa			71,00
70061	Blanco			71,00

VICEVERSA

# HERVIDOR DE AGUA TIX

---



Cuerpo en acero inoxidable.  
Mango en ABS cromado.

---

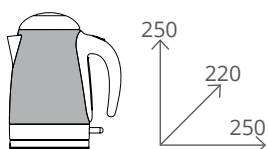

220V. 50-60Hz 1850-2200W





## HERVIDOR DE AGUA TIX

A algunos les gusta caliente - ¡a otros hirviendo! Así seas de un bando o del otro... El Hervidor de Agua Tix es justo lo que necesitas. Siempre tendrás la cantidad necesaria de agua hirviendo a mano - podrás preparar tu té favorito, para saborear solo o con amigos, o calentar el agua para la pasta o para tus alimentos en corto tiempo para así ahorrarlo.

- Cuerpo de acero inoxidable
- Hervidor eléctrico inalámbrico
- Capacidad máxima 1,7lt (7 tazas)
- Base antideslizante con conexión de -360 ° con almacenamiento de cable
- Desconexión automática a 100 °C y en ausencia de agua
- Palanca de encendido/apagado de acero inoxidable con indicador LED
- Tapa a prueba de quemaduras con botón de apertura
- Vista directa del nivel del agua
- Filtro antical extraíble



**| Rosso Secco**  
Rojo 75033



**| Mandarino Malandrino**  
Naranja 75022



**| Giallo Insolente**  
Amarillo 75021



**| Limetime**  
Verde claro 75012



**| Solitario Blu**  
Turquesa 75053



**| Biancandido**  
Blanco 75061

### | Hervidor de aguaTix

Ref.	Color	Dimensiones (AxPxH)	Potencia	P.v.
75033	Rojo	250 x 220 x 250 mm	1850-2200W	71,00
75022	Naranja			71,00
75021	Amarillo			71,00
75012	Verde claro			71,00
75053	Turquesa			71,00
75061	Blanco			71,00

VICEVERSA

# TOSTADORA TIX

---



Cuerpo y pinzas de acero.  
Mangos en ABS cromado.

---

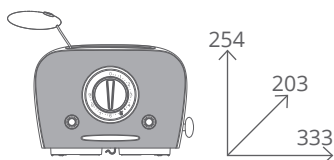

220-240V. 50Hz 500W







# TOSTADORA TIX

Con una simple Tix, tu sandwich brindará a la atención todas las mañanas para comenzar el día con la deliciosa fragancia de una tostada dorada y perfecta. Elige tu nivel favorito de tostado entre 9 niveles, dependiendo de cuanto quieras esperar para disfrutar de ella: mientras tanto Tix te indicará cuánto tiempo restante queda gracias a su pantalla led. Cuando llegue a 0 tu tostada estará lista y sin migajas gracias a la abertura perfecta de las pinzas de acero. Todo lo que tienes que hacer es decidir qué vas a poner en ellas.

- Cuerpo de acero pintado y cromado
- 9 configuraciones de nivel de tostado
- Pantalla LED de cuenta atrás
- Funciones de parado y descongelación
- 2 rejillas para sandwich de acero con mango ABS cromado
- Bandeja de migas extraíble para limpieza fácil
- Patas antideslizante
- Base antideslizante con almacenamiento de cable



**| Rosso Secco**  
Rojo 10033



**| Mandarino Malandrino**  
Naranja 10022



**| Giallo Insolente**  
Amarillo 10021



**| Limetime**  
Verde claro 10012



**| Solitario Blu**  
Turquesa 10053



**| Biancandido**  
Blanco 10061



**ACCESORIO PARA DESCONGELAR  
(NO INCLUIDO)**

Ref.	Color	P.v.
50451	Cromo	14,00

## | Tostadora Tix

Ref.	Color	Dimensiones (AxPxH)	Potencia	P.v.
10033	Rojo			126,00
10022	Naranja			126,00
10021	Amarillo			126,00
10012	Verde claro	333 x 203 x 254 mm	500W	126,00
10053	Turquesa			126,00
10061	Blanco			126,00

VICEVERSA

# EXPRIMIDOR ELÉCTRICO TIX

---



Cuerpo de acero 18/10.  
Contenedor en ABS | cubierta en SAN

---

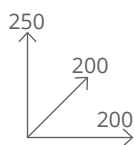
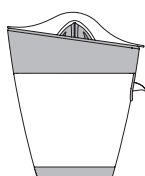



# EXPRIMIDOR ELÉCTRICO TIX

Leones en la noche... ¡Naranjas, pomelos y limones en la mañana!  
Exprimidor Tix; fácil, rápido e intrigante, le dará al desayuno un sabor más acogedor. Y con su potencia nos dejará con un WOW...

- Potente motor de 90 W
- Automático Inicio/Parado para operación de un solo toque
- Boquilla de ajuste rápido para minimizar goteos y suciedad
- Cuerpo pulido de acero inoxidable 18/10
- Juego de 2 conos para jugos que se pueden acoplar a cualquier tamaño
- Cubierta protectora
- Dispensa el zumo directamente en el vaso
- Base antideslizante con almacenamiento de cable



**| Rosso Secco**  
Rojo 16633



**| Mandarino Malandrino**  
Naranja 16622



**| Giallo Insolente**  
Amarillo 16621



**| Limetime**  
Verde claro 16612



**| Solitario Blu**  
Turquesa 16653



**| Biancandido**  
Blanco 16661

## | Exprimidor eléctrico Tix

Ref.	Color	Dimensiones (AxPxH)	Potencia	P.v.
16633	Rojo	200 x 200 x 250 mm	90W	89,00
16622	Naranja			89,00
16621	Amarillo			89,00
16612	Verde claro			89,00
16653	Turquesa			89,00
16661	Blanco			89,00

VICEVERSA

# BÁSCULA DIGITAL DE COCINA BUBBLE



Cuerpo en ABS.  
Plato en PS

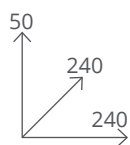
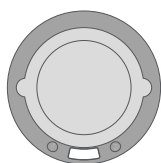



# BÁSCULA DIGITAL DE COCINA BUBBLE

¿Cómo puede uno medir la insoportable ligereza de ser? Colorida como una burbuja de jabón, Bubble de Viceversa le da peso al aire y a los sueños de todo cocinero. Pero también a las necesidades más concretas y tangibles para aquellos que experimentan la cocina como un juego de niños, sorprendente y siempre fascinante.

- Carga máxima 5 kg/11 lb
- Precisión 1 gr/0.1 oz
- Sensible y preciso
- Apagado automático y manual
- Función de tara
- Bandeja extraíble
- Peso opcional en lb/oz

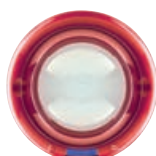
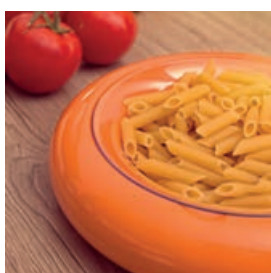

**| Rosso Secco**  
Rojo 48639



**| Mandarino Malandrino**  
Naranja 48637



**| Giallo Insolente**  
Amarillo 46284



**| Limetime**  
Verde claro 46283



**| Solitario Blu**  
Turquesa 48641



**| Biancandido**  
Blanco 48638

## | Báscula digital de cocina Bubble

Ref.	Color	Dimensiones (AxPxH)	Potencia	P.v.
48639	Rojo	240 x 240 x 50 mm	3V (2 pilas AAA de 1,5 V)	40,00
48637	Naranja			40,00
46284	Amarillo			40,00
46283	Verde claro			40,00
48641	Turquesa			40,00
48638	Blanco			40,00

## ACCESORIOS ESPECIALES

# PERSONALIZACIÓN

Le recordamos que en Cucine Oggi podemos personalizar múltiples artículos con el logo de su empresa, para que su marca esté siempre presente en los artículos que ofrece a sus clientes. Por una cantidad mínima, podemos personalizar distintos tipos de artículos con diferentes tipos de soluciones. Consulte precios por cantidad de cualquier artículo que le interese.

### TABLAS DE CORTE ( A PARTIR DE 10 UNIDADES)



Personalice las tablas de madera o polietileno con su logo, pudiendo reducir la altura del faldón

### PROTECTORES DE ENCIMERA ( A PARTIR DE 10 UNIDADES)



Wround disponible en distintos colores, blanco, negro, cromo mate...

### CUBOS DE EMPOTRAR ( A partir de 6 unidades)



También personalizamos la tapa de los cubos de encastre

# PERSONALIZACIÓN

## CUBERTEROS DE MADERA (A PARTIR DE 10 UNIDADES)



Cubiertos Modular System, con logo en el lateral

## CUBERTEROS EN ABS (A PARTIR DE 30 UNIDADES)



Cualquier modelo (Classic, Visio) y en cualquier acabado (gris, blanco, antracita)

## TAPETES ANTIDESLIZANTES (A PARTIR DE 30 UNIDADES)



Tapete Slim o Pearl en gris o en negro.

## ENCHUFES (A PARTIR DE 6 UNIDADES)



| IL 600



| IL 700



| IL 250



| IL 312

Personalice la gran mayoría de nuestros energy box con su logo, puede ser alguno de los ejemplos mostrados o cualquier otro modelo.

# FILO METÁLICO SIGE

## MUEBLES BAJOS

PORTA-BOTELLAS 002	586
PORTA-TOALLAS 002P	588
PORTA-BOTELLAS 004	590
PORTA-PAN 007	592
PORTA-UTENSILIOS 094	594
CESTO MULTIUSOS 060	596

## CAJONES CON GUÍAS

CAJÓN CON CESTO 116 (GAVETERO)	598
CAJÓN CON CESTO 119	600
CAJONES BAJO FREGADERO	602

## MECANISMOS EXTRAÍBLES

MECANISMO PARA RINCÓN 350	604
NUEVA NUVOLA 371	606

## MECANISMOS GIRATORIOS

GIRATORIO 361	608
GIRATORIO 363	610

## COLUMNAS EXTRAÍBLES

COLUMNA EXTRAÍBLE 230	612
COLUMNA EXTRAÍBLE 258	614
COLUMNA EXTRAÍBLE 255	616
COLUMNA EXTRAÍBLE ELLE 295	618

### LEYENDA



#### Green Line

Estantes de rejilla de varilla redonda cromada



#### Infinity

Estantes con fondo laminado blanco y varilla redonda cromada



#### Infinity Plus

Estantes con fondo laminado blanco y varilla plana cromada



#### Infinity Plus Orione

Estantes con fondo laminado y varilla plana, ambos en Orione (Antracita)







GAJA

GAJA & REY

LANGHE

GAJA

ROSSI

LANGHE

FILO METÁLICO

# MUEBLES BAJOS

---



ART. 002 +

# MUEBLES BAJOS

| ART. 002 G



| ART. 002 i



| ART. 002 +



Accesorio porta-botellas no incluido



| Cesto porta-botellas con guías de extracción total (izquierdas) con cierre amortiguado.

Ref.	Línea	Módulo	Medidas (AxPxH)	P.v.
002G-150	Green Line	150 mm	110 x 500 x 520 mm	64,00
002G-200		200 mm	160 x 500 x 520 mm	74,00
002G-i-150	Infinity	150 mm	110 x 500 x 520 mm	112,00
002G-i-200		200 mm	160 x 500 x 520 mm	123,00
002+150+	Infinity Plus	150 mm	110 x 500 x 520 mm	128,00
002+200+		200 mm	160 x 500 x 520 mm	134,00

ACCESORIOS PARA GREEN LINE, INFINITY E INFINITY PLUS

| Separador porta-botellas para añadir a los cestos

Ref.	Línea	Módulo	P.v.
065D	Green Line e Infinity	150/200 mm	1,00
065+	Infinity Plus	150 mm	5,00

ACCESORIO PARA GREEN LINE E INFINITY



| ART. 065D (unidad)

ACCESORIO PARA INFINITY PLUS



| RT. 065+ (set de 4 unidades)

**FILO METÁLICO**  
**MUEBLES BAJOS**

---



ART. 002P +

# MUEBLES BAJOS

| ART. 002P



| ART. 002P i



| ART. 002P +



G i +

| Cesto porta-toallas con guías de extracción total (izquierdas) con cierre amortiguado.

Ref.	Línea	Módulo	Medidas (AxPxH)	P.v.
002P-150	Green Line			115,00
002P-i-150	Infinity	150 mm	110 x 500 x 617 mm	128,00
002P+150+	Infinity Plus			133,00

## ACCESORIOS PARA GREEN LINE, INFINITY E INFINITY PLUS

| Separador porta-botellas para añadir a los cestos

Ref.	Línea	Módulo	P.v.
065D	Green Line e Infinity	150 mm	1,00
065+	Infinity Plus		5,00

## ACCESORIO PARA GREEN LINE E INFINITY



| ART. 065D  
(unidad)

## ACCESORIO PARA INFINITY PLUS



| RT. 065+  
(set de 4 unidades)

**FILO METÁLICO**  
**MUEBLES BAJOS**

---



ART. 004 +

# MUEBLES BAJOS

ART. 004 G



ART. 004 i

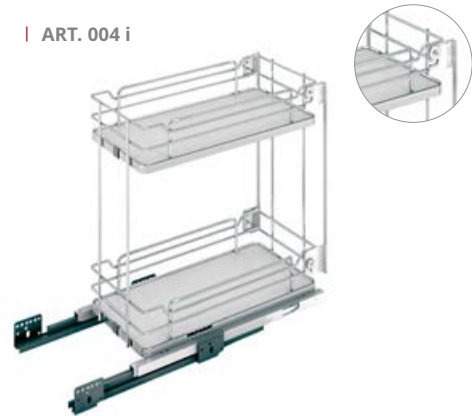

ART. 004 +



Accesorio porta-botellas no incluido



Cesto porta-botellas con guías de extracción total con cierre amortiguado.

Ref.	Línea	Módulo	Medidas (AxPxH)	P.v.
004G-300	Green Line	300 mm	260/268 x 500 x 520 mm	101,00
004G-450		450 mm	410/418 x 500 x 520 mm	115,00
004G-600		600 mm	560/568 x 500 x 520 mm	128,00
004G-i-300	Infinity	300 mm	260/268 x 500 x 520 mm	146,00
004G-i-450		450 mm	410/418 x 500 x 520 mm	154,00
004+300+	Infinity Plus	300 mm	260/268 x 500 x 520 mm	164,00
004+450+		450 mm	410/418 x 500 x 520 mm	171,00

## ACCESORIOS PARA INFINITY E INFINITY PLUS

Separador porta-botellas para añadir a los cestos

Ref.	Línea	Módulo	P.v.
065i	Infinity	300 mm	11,00
066i		450 mm	8,00
066+	Infinity Plus	300/450 mm	14,00

## ACCESORIO PARA INFINITY



ART. 065 i  
(barra doble con 8 separadores)



ART. 066 i  
(barra con 4 separadores)

## ACCESORIO PARA INFINITY PLUS



ART. 066 +  
(barra con 4 separadores)

**FILO METÁLICO**  
**MUEBLES BAJOS**

---



ART. 007 +



# MUEBLES BAJOS

| ART. 007 G



| ART. 007 i



| ART. 007 +



G i + +

| Cesto porta-pan con guías de extracción total con cierre amortiguado.

Ref.	Línea	Módulo	Medidas (AxPxH)	P.v.
007G-300	Green Line	300 mm	260/268 x 500 x 520 mm	102,00
007G-450		450 mm	410/418 x 500 x 520 mm	118,00
007G-i-300	Infinity	300 mm	260/268 x 500 x 520 mm	141,00
007G-i-400		400 mm	360/368 x 500 x 520 mm	151,00
007+300+	Infinity Plus	300 mm	260/268 x 500 x 520 mm	192,00
007+400+		400 mm	360/368 x 500 x 520 mm	199,00

## ACCESORIOS PARA INFINITY E INFINITY PLUS

| Separador porta-botellas para añadir a los cestos

Ref.	Línea	Módulo	P.v.
066i	Infinity	300/400 mm	8,00
066+	Infinity Plus		14,00

## ACCESORIO PARA INFINITY



| ART. 066 i  
(barra con 4 separadores)

## ACCESORIO PARA INFINITY PLUS



| ART. 066 +  
(barra con 4 separadores)

**FILO METÁLICO**  
**MUEBLES BAJOS**

---

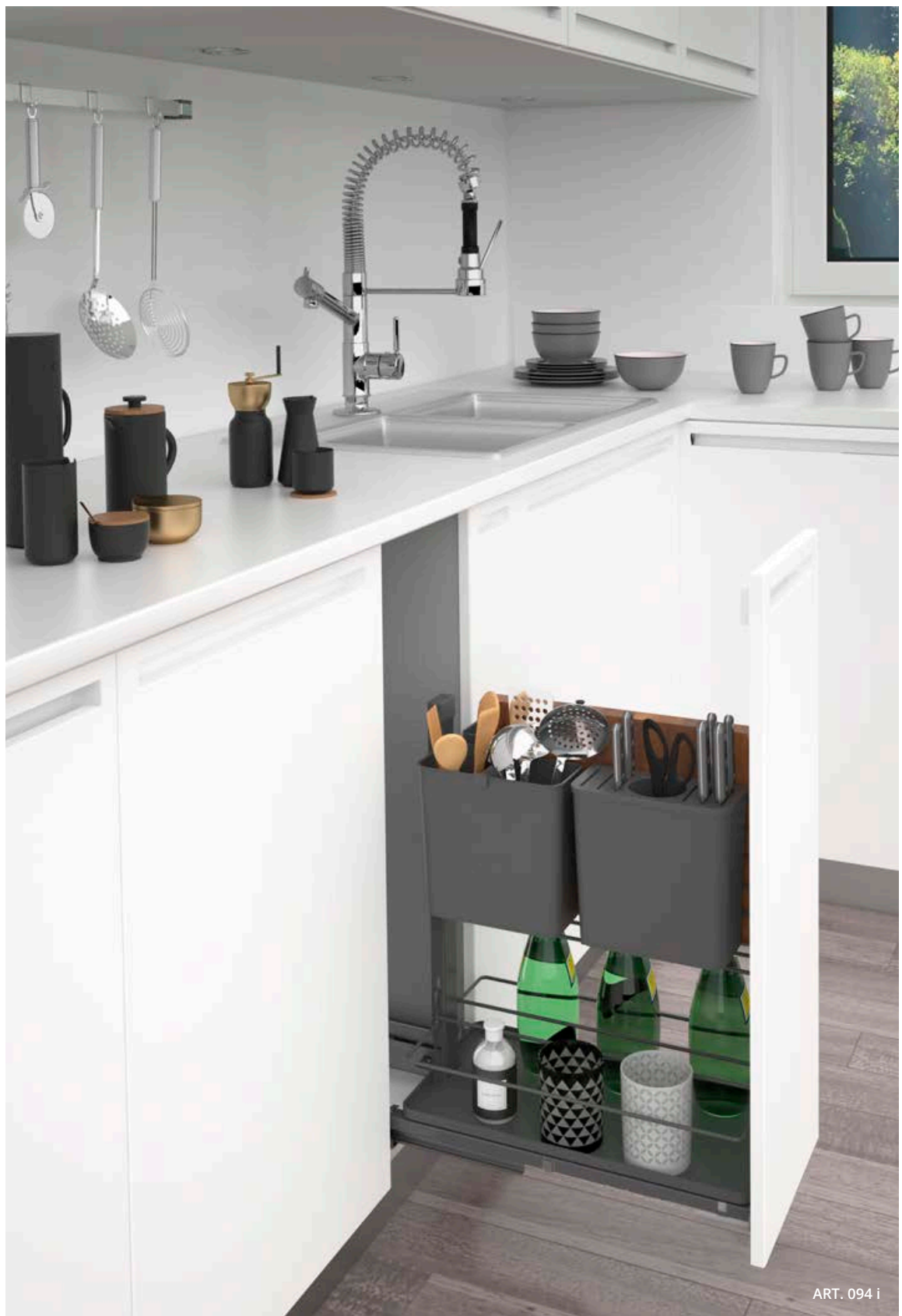

ART. 094 i

# MUEBLES BAJOS

| ART. 094 i

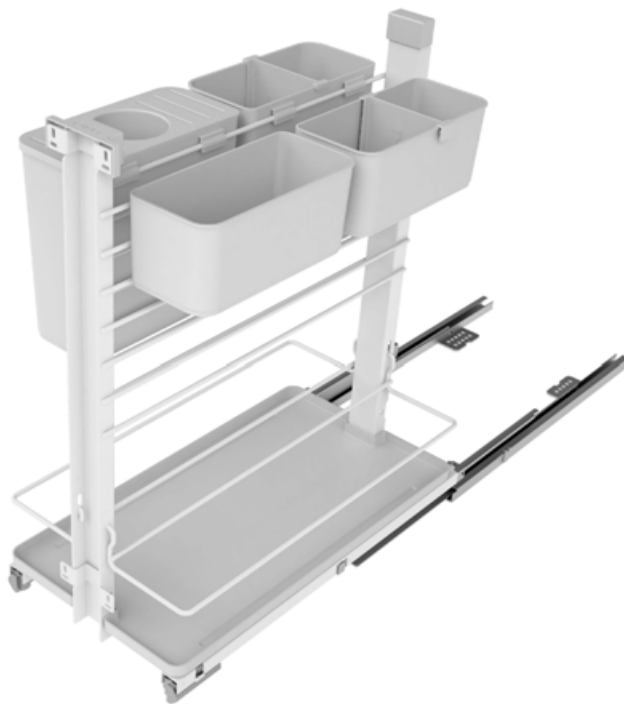

| 094-i-300 Blanco

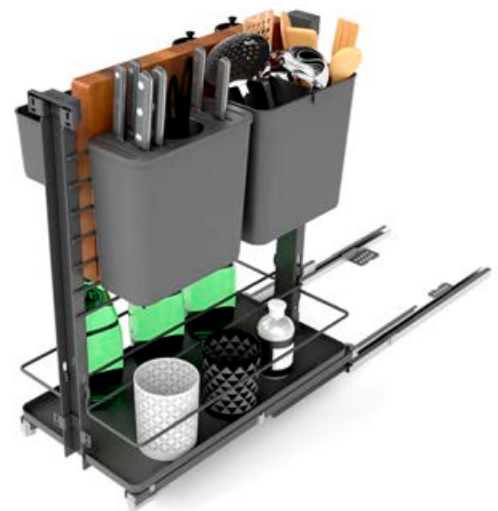

| 094-i-300 Orione



| Cesto portautensilios con guías de extracción total con cierre amortiguado, anclaje al fondo del mueble.

Ref.	Línea	Módulo	Medidas (AxPxH)	P.v.
094-i-300	Infinity Blanco	300 mm	264 x 500 x 520 mm	197,00
094-300-ORI	Infinity Orione			197,00

**FILO METÁLICO**  
**MUEBLES BAJOS**

---



ART. 060 G

# MUEBLES BAJOS

| ART. 060 G

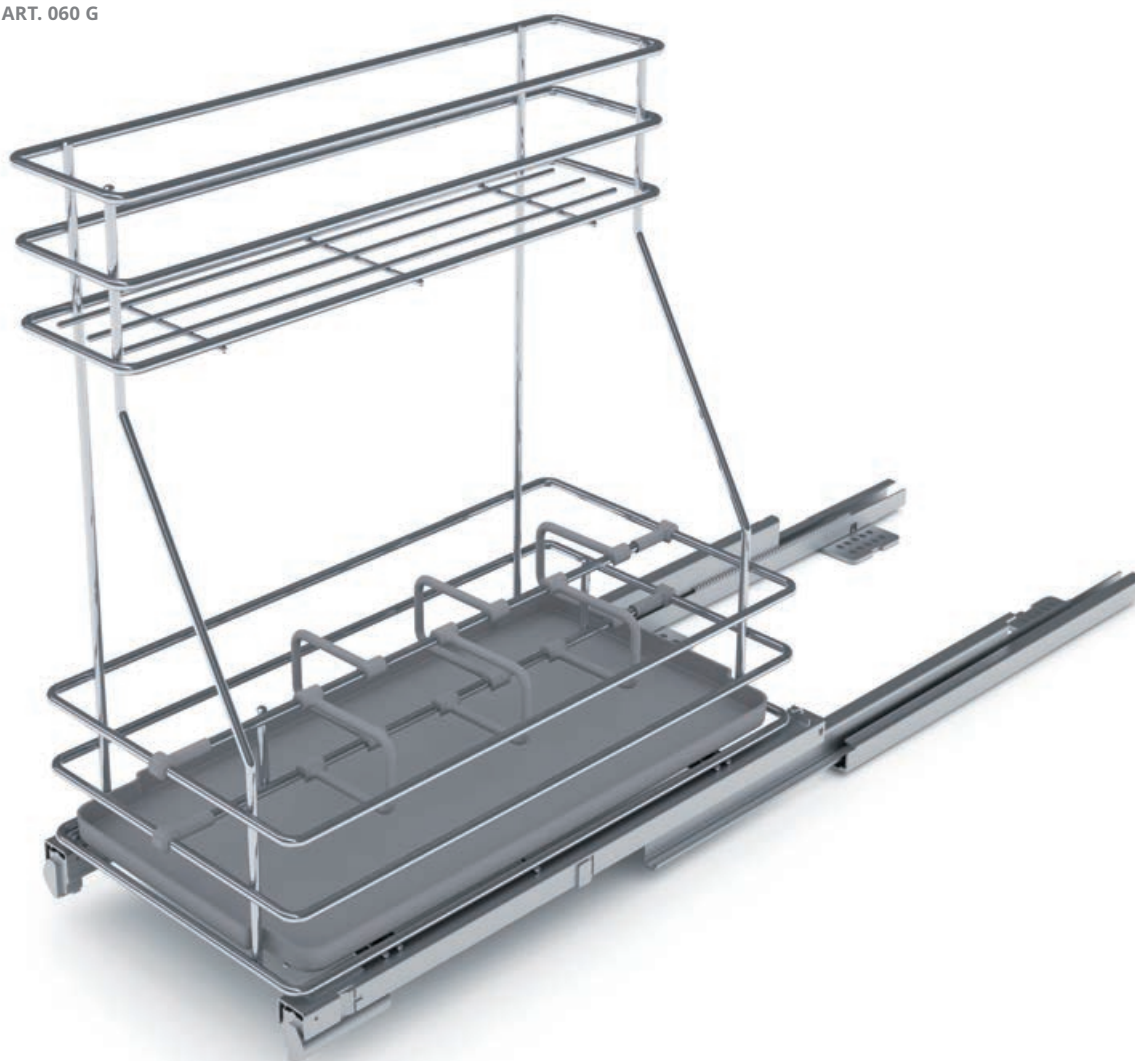

G

| Cesto multiusos reversible con guía de extracción total, cierre amortiguado y bandeja ABS extraíble.  
Anclaje al fondo del mueble. Servido con 6 separadores para botellas

Ref.	Línea	Módulo	Medidas (AxPxH)	P.v.
060G-300	Green Line	300 mm	230 x 500 x 440 mm	120,00
060G-450		450 mm	380 x 500 x 440 mm	125,00

FILO METÁLICO

## CAJONES CON GUÍAS

---



ART. 116 G-I

# CAJONES CON GUÍAS

| ART. 116 G



| ART. 116 G - i

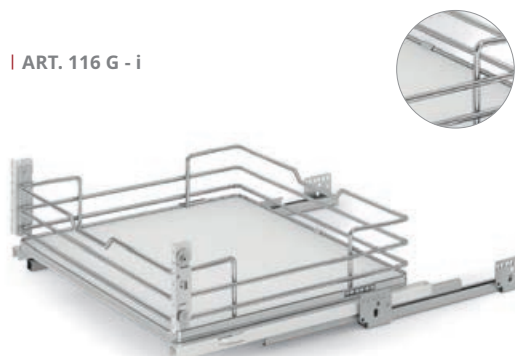

G i

| Cajón con cesto, guías de extracción total y cierre amortiguado. Para utilizar como gavetero, montaje con frente

Ref.	Línea	Módulo	Medidas (AxPxH)	P.v.
<b>116G-450</b>	Green Line	450 mm	410/418 x 500 x 175 mm	102,00
<b>116G-600</b>		600 mm	560/568 x 500 x 175 mm	107,00
<b>116G-i-450</b>	Infinity	450 mm	410/418 x 500 x 160 mm	115,00
<b>116G-i-600</b>		600 mm	560/568 x 500 x 160 mm	123,00

FILO METÁLICO

# CAJONES CON GUÍAS

---



ART. 119 +



# CAJONES CON GUÍAS

| ART. 119 G



| ART. 119 G - i

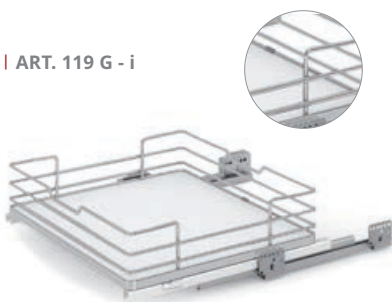

| ART. 119 G +



G i +

| Cajón con cesto, guías de extracción total y cierre amortiguado. Incluye distanciadores salvabisagras

Ref.	Línea	Módulo	Medidas (AxPxH)	P.v.
<b>119G-450</b>	Green Line	450 mm	410/418 x 500 x 175 mm	90,00
<b>119G-600</b>		600 mm	560/568 x 500 x 175 mm	95,00
<b>119G-i-450</b>	Infinity	450 mm	410/418 x 500 x 160 mm	105,00
<b>119G-i-600</b>		600 mm	560/568 x 500 x 160 mm	113,00
<b>119+450+</b>	Infinity Plus	450 mm	410/418 x 500 x 135 mm	110,00
<b>119+600+</b>		600 mm	560/568 x 500 x 135 mm	113,00

FILO METÁLICO

## CAJONES CON GUÍAS

---



# CAJONES CON GUÍAS

| ART. 700 G



G

| Cajón bajo fregadero con guías de extracción total y cierre amortiguado

Ref.	Línea	Módulo	Medidas (AxPxH)	P.v.
<b>700G-900</b>	Green Line	900 mm	860/868 x 500 x 180 mm	130,00

| ART. 999T

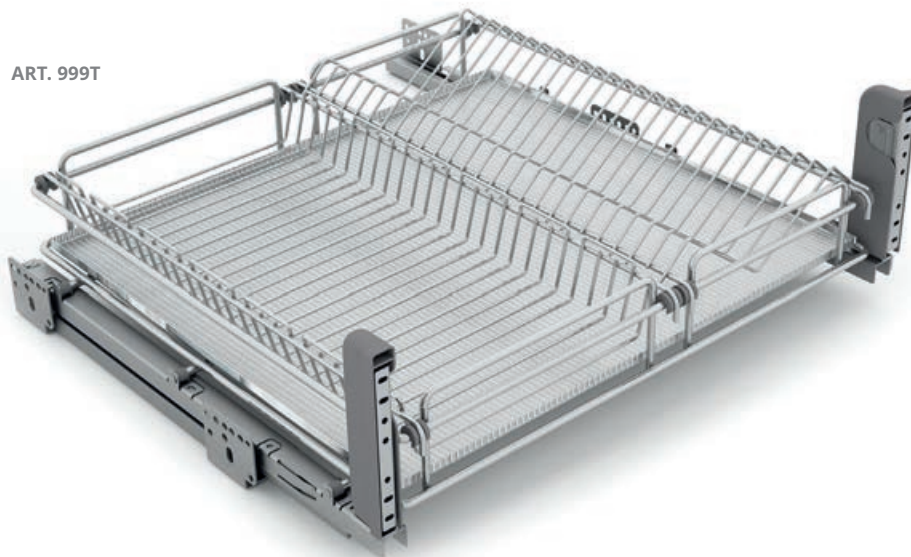

G

| Cajón bajo fregadero con bandeja en aluminio, guías de extracción total y cierre amortiguado.  
Sólo válido para costado de mueble de 16 o 18 mm

Ref.	Línea	Módulo	Medidas (AxPxH)	P.v.
<b>999T-450</b>	Green Line	450 mm	418 x 505 x 110 mm	187,00
<b>999T-600</b>		600 mm	568 x 505 x 110 mm	202,00

FILO METÁLICO

## MECANISMOS EXTRAÍBLES

---



ART. 350 + (versión derecha)

# MECANISMOS EXTRAÍBLES



| ART. 053 G



| ART. 350 N



| ART. 350 +

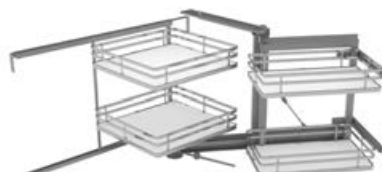

G i + +

| Mecanismo extraíble con cierre amortiguado para rincón con 4 cestos

Ref.	Línea	Módulo mínimo	Puerta	Medidas (AxPxH)	P.v.
<b>053G-400</b>	Green Line	900 mm	400 - 450 mm	860 x 500 x 600 mm	357,00
<b>053G-450</b>			450 - 600 mm		357,00
<b>350N-400</b>	Infinity	900 mm	400 - 450 mm	860 x 500 x 600 mm	437,00
<b>350N-450</b>			450 - 600 mm		437,00
<b>350+450+</b>	Infinity Plus	900 mm	450 - 600 mm	860 x 500 x 600 mm	469,00

INDICAR VERSIÓN DERECHA O IZQUIERDA

FILO METÁLICO

## MECANISMOS EXTRAÍBLES

---



ART. 371 + (versión derecha)

# MECANISMOS EXTRAÍBLES

ART. 371

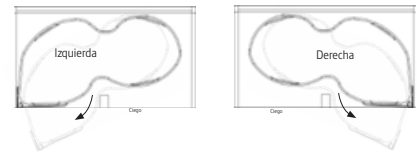
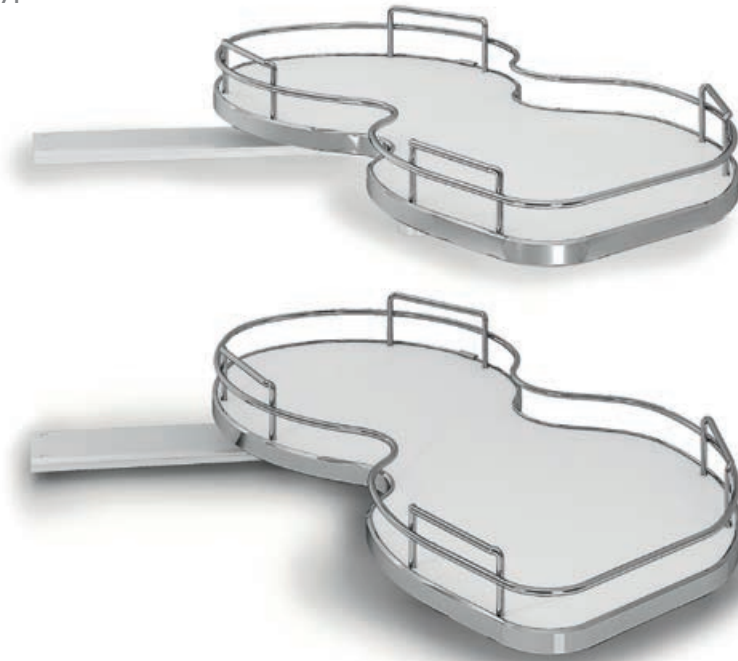

ART. 371 +

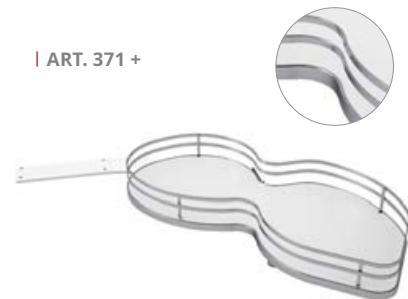

| Pareja de estantes individuales Nueva Nuvola, con anclaje al costado del mueble y al suelo o estante intermedio del módulo.  
Cada estante soporta 20 Kg de peso, con el fondo laminado y la barandilla cromada

Ref.	Línea	Módulo	Puerta	Medidas (PxH)	P.v.
371-400	Infinity	900 mm	400 mm	490 x 180 mm	265,00
371-450			450 mm		265,00
371-500		500 mm	273,00		
371-600		600 mm	276,00		
371+450+	Infinity Plus	900 mm	450 mm	490 x 180 mm	311,00
371+500+			500 mm		318,00
371+600+		600 mm	321,00		

INDICAR VERSIÓN DERECHA O IZQUIERDA

FILO METÁLICO

## MECANISMOS GIRATORIOS

---



ART. 361 I



# MECANISMOS GIRATORIOS

| ART. 361



| ART. 361 i



G i

| Sistema giratorio con 2 cestos (270°) para córner de 900 x 900 mm con barra telescópica. 40 kg de carga (20kg por estante)

Ref.	Línea	Módulo	Medidas (Ø x H)	P.v.
361-900	Green Line	900 x 900 mm	Diám. 810 x 685/730 mm	267,00
361-i-900	Infinity			303,00

**FILO METÁLICO**

## MECANISMOS GIRATORIOS

---



# MECANISMOS GIRATORIOS

| ART. 363 i

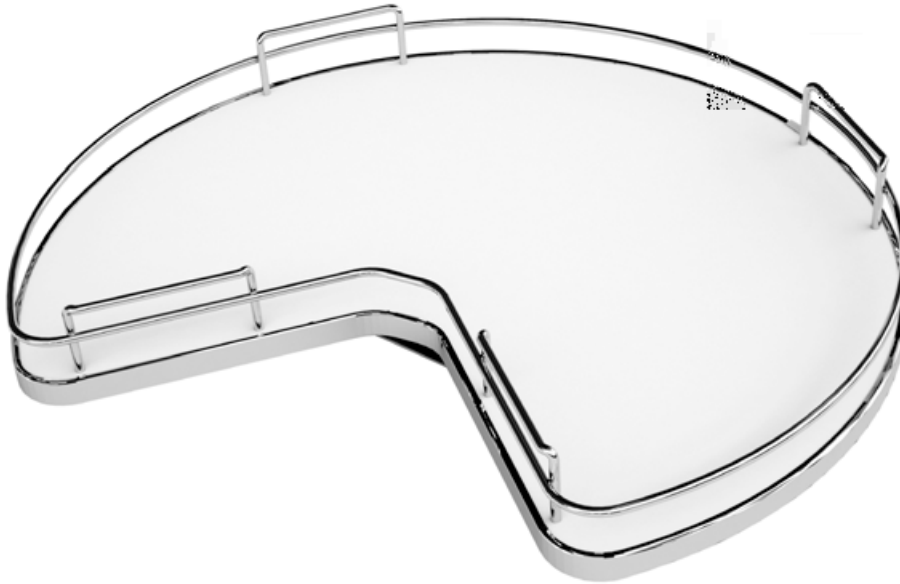

| ART. 363 +



| Sistema giratorio individual (set de 1 unidad) con anclaje al suelo, o estante intermedio del módulo (como la nueva Nuvola, no lleva la barra vertical tradicional). Cada estante soporta 20 kg de peso.

Ref.	Línea	Módulo	Medidas (Ø x H)	P. v.
363-90	Infinity	900 X 900 mm	Diám. 800 mm x 110 mm	105,00
363-80		800 X 800 mm	Diám. 700 mm x 110 mm	105,00
363+90+	Infinity Plus	900 X 900 mm	Diám. 800 mm x 110 mm	128,00
363+80+		80 X 800 mm	Diám. 700 mm x 110 mm	128,00

— ACCESORIOS PARA INFINITY PLUS (SOLO PARA 363 + 90+)

| ART. m45 +



| Accesorios para 363+90+ Infinity Plus

m45+	Infinity Plus	Para mueble con chaflán con 363+90+	66,00
------	---------------	-------------------------------------	-------

FILO METÁLICO

## COLUMNAS EXTRAÍBLES

---



ART. 230 A+

# COLUMNAS EXTRAÍBLES



| ART. 230 ALTA



| ART. 230 BAJA



| ART. 230 i ALTA

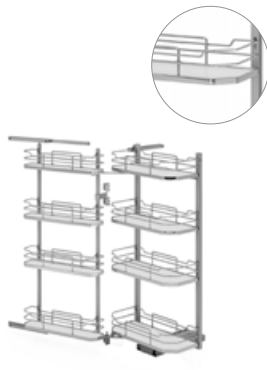

| ART. 230 i BAJA



| ART. 230 + ALTA



| ART. 230 + BAJA



| Columna extraíble alta (reversible) con cierre amortiguado y 12 cestos en alambre. 80 kg de carga

Ref.	Línea	Módulo	Medidas (AxPxH)	P.v.
230A-450	Green Line	450 mm	410 x 470 x 1800 mm	654,00
230A-600		600 mm	560 x 470 x 1800 mm	696,00
230A-i-450	Infinity	450 mm	410 x 470 x 1800 mm	734,00
230A-i-600		600 mm	560 x 470 x 1800 mm	823,00
230A+450+	Infinity Plus	450 mm	410 x 470 x 1800 mm	846,00
230A+600+		600 mm	560 x 470 x 1800 mm	910,00

| Columna extraíble baja (reversible) con cierre amortiguado y 8 cestos en alambre. 80 kg de carga

Ref.	Línea	Módulo	Medidas (AxPxH)	P.v.
230B-450	Green Line	450 mm	410 x 470 x 1215 mm	558,00
230B-600		600 mm	560 x 470 x 1215 mm	588,00
230B-i-450	Infinity	450 mm	410 x 470 x 1215 mm	605,00
230B-i-600		600 mm	560 x 470 x 1215 mm	661,00
230B+450+	Infinity Plus	450 mm	410 x 470 x 1215 mm	686,00
230B+600+		600 mm	560 x 470 x 1215 mm	734,00

FILO METÁLICO

## COLUMNAS EXTRAÍBLES

---



ART. 258

# COLUMNAS EXTRAÍBLES

| ART. 258



| ART. 258 i



| ART. 258 +



G i + +

| Columna extraíble con guía de extracción total y cierre amortiguado. Soporta 80kg de carga.  
Servida completa con enganches a puerta y 5 cestos

Ref.	Línea	Módulo	Medidas (AxPxH)	P.v.
258-150	Green Line	150 mm	100 x 505 x 1880/2180 mm	389,00
258-200		200 mm	150 x 505 x 1880/2180 mm	405,00
258-i-150	Infinity	150 mm	100 x 505 x 1880/2180 mm	520,00
258-i-200		200 mm	150 x 505 x 1880/2180 mm	530,00
258+150+	Infinity Plus	150 mm	100 x 505 x 1880/2180 mm	539,00
258+200+		200 mm	150 x 505 x 1880/2180 mm	549,00

Posibilidad de pedir cestos extra

## FILO METÁLICO

# COLUMNAS EXTRAÍBLES

Para componer la columna, elige el bastidor más adecuado a la altura del módulo 255A, 255M o 255B. La medida reflejada como altura es medida interna del mueble. Esta referencia lleva incluida el propio bastidor, la guía extraíble de 120 kg de carga con extracción total y cierre amortiguado y los enganches a la puerta.

A continuación, elige la cantidad y el modelo de cestos (alambre o laminados) indicando el ancho de la puerta del módulo donde irá instalada la columna.



ART. 255A + 253+

ART. 255



G i + +

| Bastidor para columna con guía y enganches a puerta

Ref.	Línea	Medidas (PxH)	P.v.
255A		505 x 1880/2180 mm	378,00
255M	Mecanismo	505 x 1615/1915 mm	378,00
255B		505 x 1215/1515 mm	378,00



# COLUMNAS EXTRAÍBLES

— CESTOS PARA APLICAR EN ART. 255 A, 255 M Y 255 B

| ART. 251

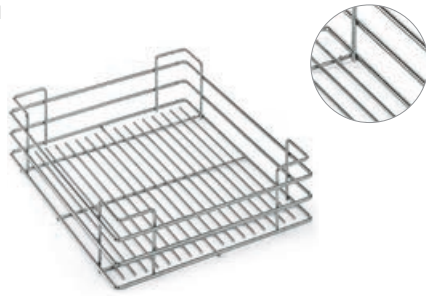

G

| Set de 5 cestos con fondo en alambre para columna extraíble

Ref.	Línea	Unidades	Módulo	Medidas (AxPxH)	P.v..
251-K300	Green Line	Set de 5 cestos	300 mm	230 x 440 x 120 mm	115,00
251-K400			400 mm	330 x 440 x 120 mm	130,00
251-K450			450mm	380 x 440 x 120 mm	130,00
251-K500			500 mm	430 x 440 x 120 mm	145,00
251-K600			600 mm	530x 440 x 120 mm	145,00

Posibilidad de pedir cestos extra

| ART. 253

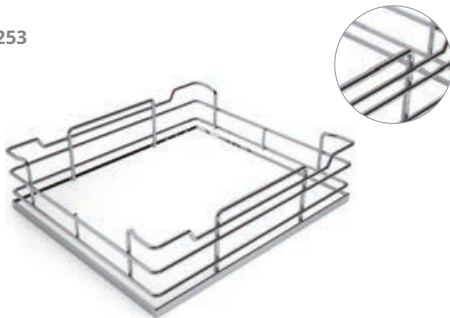

i

| Set de 5 cestos con fondo laminado Infinity para columna extraíble

Ref.	Línea	Unidades	Módulo	Medidas (AxPxH)	P.v.
253-K300	Infinity	Set de 5 cestos	300 mm	230 x 440 x 120 mm	215,00
253-K400			400 mm	330 x 440 x 120 mm	230,00
253-K450			450mm	380 x 440 x 120 mm	240,00
253-K500			500 mm	430 x 440 x 120 mm	255,00
253-K600			600 mm	530x 440 x 120 mm	275,00

Posibilidad de pedir cestos extra

| ART. 253 +

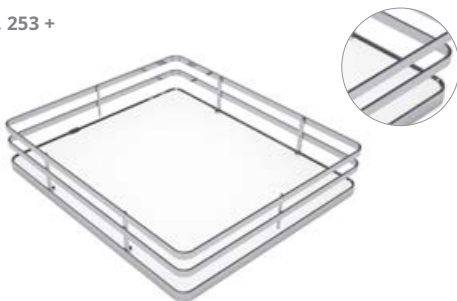

+

| Set de 5 cestos con fondo laminado Infinity Plus para columna extraíble

Ref.	Línea	Unidades	Módulo	Medidas (AxPxH)	P.v.
253+K300+	Infinity Plus	Set de 5 cestos	300 mm	230 x 440 x 90 mm	240,00
253+K400+			400 mm	330 x 440 x 90 mm	255,00
253+K450+			450mm	380 x 440 x 90 mm	270,00
253+K500+			500 mm	430 x 440 x 90 mm	285,00
253+K600+			600 mm	530x 440 x 90 mm	305,00

Posibilidad de pedir cestos extra

FILO METÁLICO

## COLUMNAS EXTRAÍBLES

---



ART. 295+

# COLUMNAS EXTRAÍBLES

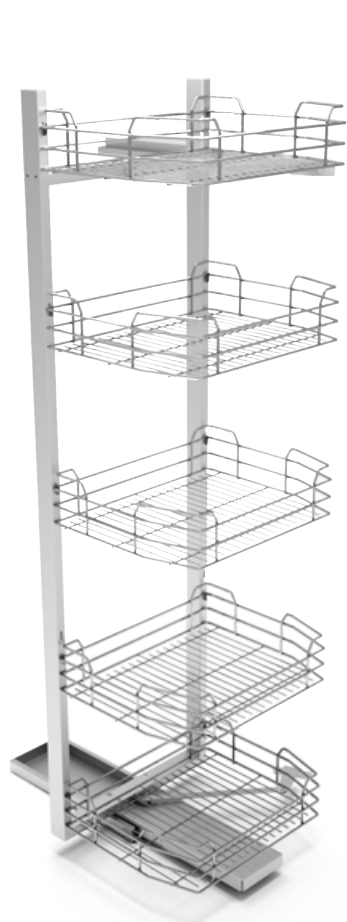

| ART. 295



| ART. 295 i



| ART. 295 +

G i +

| Columna extraíble Elle con 5 cestos y guías de extracción total y 80 kg de carga

Ref.	Línea	Módulo	Medidas (AxPxH)	P.v.
295-300	Green Line	300 mm	260 x 500 x 1880 mm	389,00
295-400		400 mm	360 x 500 x 1880 mm	408,00
295-450		450 mm	410 x 500 x 1880 mm	408,00
295-500		500 mm	460 x 500 x 1880 mm	425,00
295-600		600 mm	560 x 500 x 1880 mm	425,00
295-i-300		Infinity	300 mm	260 x 500 x 1880 mm
295-i-400	400 mm		360 x 500 x 1880 mm	461,00
295-i-450	450 mm		410 x 500 x 1880 mm	461,00
295-i-500	500 mm		460 x 500 x 1880 mm	487,00
295-i-600	600 mm		560 x 500 x 1880 mm	487,00
295+300+	Infinity Plus		300 mm	260 x 500 x 1880 mm
295+400+		400 mm	360 x 500 x 1880 mm	524,00
295+450+		450 mm	410 x 500 x 1880 mm	524,00
295+500+		500 mm	460 x 500 x 1880 mm	545,00
295+600+		600 mm	560 x 500 x 1880 mm	545,00

Posibilidad de pedir cestos extra

# CORNER SOLUTIONS NINKA

---

POWER SLIDE	622
QANTO	624
MONDO	626
CARRUSEL 3/4	628
MEDIA LUNA	630





CORNER SOLUTIONS

## POWER SLIDE

Power Slide es un herraje de rincón extraíble, premium y a buen precio



Versión derecha mostrada en foto

## POWERSLIDE

El PowerSlide de Ninka es un herraje de aluminio macizo con bandejas de material polimérico para el mueble de rincón ciego, que permite un perfecto deslizamiento de las bandejas individualmente. Las bandejas se pueden montar y desmontar fácilmente. Una de las múltiples ventajas es que la salida es perpendicular al módulo donde está instalado, sin invadir el espacio que ocuparía el módulo contiguo. Gran capacidad de almacenamiento. Disponible para puertas de 450, 500 o 600 mm. Indispensable indicar la mano del extraíble.

¿Porqué PowerSlide es la solución?

- Las bandejas Powerslide son grandes y tienen una forma perfecta, soportando 20 kg cada una
- Son fáciles de quitar y poner para su ajuste y limpieza
- Tienen movimientos independientes entre ellas
- Salen hacia afuera sin obstaculizar el armario o electrodoméstico contiguo
- Aportan funcionalidad real
- Posición de la bandeja superior regulable en altura a elección
- Bandejas extraíbles para su limpieza
- Su estructura resistente dura años
- Producto premium a un precio asequible



| Detalle de la bandeja Pro(Arc)



| Bandejas fácilmente extraíbles

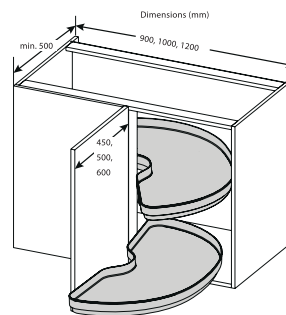

| Versión derecha mostrada en croquis

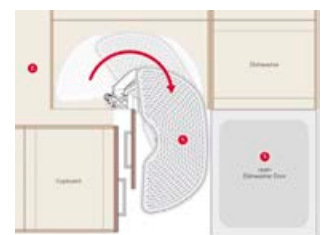

| Salida perpendicular, sin invadir el mueble contiguo

Ref. Antracita	Versión	Puerta	Módulo	Altura mínima de módulo	Línea	Nº de estantes	P.v.
9531.13 20181	Izquierda	450 mm	900 mm				335,00
9532.13 20181	Derecha	450 mm	900 mm				335,00
9533.13 20181	Izquierda	500 mm	1000 mm	700 mm	Pro(Arc)	2	350,00
9534.13 20181	Derecha	500 mm	1000 mm	700 mm	Pro(Arc)	2	350,00
9535.13 20181	Izquierda	600 mm	1200 mm				365,00
9536.13 20181	Derecha	600 mm	1200 mm				365,00

Para módulos de 800 mm de altura, añada la referencia 9060.50 00354 (tubo vertical de 680 mm) con un P.v. de 12,00 €

CORNER SOLUTIONS

# QANTO

Qanto: la nueva solución de mueble bajo





## QANTO

Planificar la cocina óptima es un arte en sí mismo. Cada centímetro cuenta y, en casi todos los casos, el diseñador se enfrenta al mismo desafío: ¿cómo pueden las cocinas con un diseño en forma de "L" o "U" utilizar el espacio inaccesible de las esquinas? La solución es Qanto: la nueva solución de esquina. Qanto resuelve estos problemas al proporcionar dos o tres bandejas (bajo pedido) que se elevan verticalmente para aprovechar al máximo el espacio.

Nunca ha sido tan fácil acceder a los elementos almacenados en la cocina. No importa si es vino, electrodoméstico o especias: con solo mantener presionado un botón, las bandejas de Qanto se levantan eléctricamente.

Además de su sencillo funcionamiento, Qanto ofrece un impresionantemente alto grado de seguridad: Si el movimiento se obstruye con objetos como un plato o incluso una mano, el movimiento se detiene inmediatamente. Incluye de serie una bandeja fija superior, y una extraíble inferior, luces LED de 4000K debajo de la bandeja superior, con encendido automático cuando elevamos Qanto. También incluye un práctico enchufe en el bastidor vertical, para poder conectar cualquier aparato eléctrico sin necesidad de extraerlo del propio Qanto.

¿Porqué Qanto es la solución?

Diferencia tu cocina

Transmite claramente que es una cocina premium

Es una solución excelente para el almacenaje de rincón

Aporta funcionalidad real

Es ergonómico

Añade el 'factor sorpresa'



| Módulo completamente montado, enchufar y listo



| El módulo premontado incluye una bandeja fija superior y una extraíble inferior.

| Las bandejas se elevan y se recogen con solo mantener pulsado un botón.

Ref.	Versión de marco	Altura	Patas incluidas	Dimensión de planificación de esquinas	Nº de estantes	P. v.
5640.41 77340	Nº 5	De 800 a 1010 mm	5 patas	650 x 650 mm	2	1.850,00

En stock versión de encastre, para otras soluciones, consultar opciones bajo pedido.

CORNER SOLUTIONS

## MONDO

Mondo es el módulo premontado para esquinas simétricas



## MONDO

El Mondo es un carrusel para mueble rincón, el cual servimos el módulo necesario con el herraje premontado, sólo hace falta añadir las puertas y el producto está listo.

- Se entrega como un armario de rincón completamente ensamblado que incluye patas de zócalo de 150 mm (otras medidas se venden aparte) y adaptadores de zócalo
- Accesorio plegable de alta calidad, con mecanismo de cierre suave fácil de ajustar para una apertura suave y sistema de frenado que detiene la bandeja y puertas en el sitio con un reposicionado automático.
- La trasera posterior rodea de cerca las bandejas del carrusel y evita que los elementos almacenados se caigan
- Bandejas extraíbles para su limpieza
- Fácil montaje en armarios adyacentes gracias a los costados laterales de madera
- Ajuste de altura individual de la bandeja del carrusel superior
  - Disponible para módulo de 900 x 900 mm
  - Sistema de bandejas de material polimérico: Pro(arc

¿Porqué Mondo es la solución?

Almacenaje sencillo, efectivo y original

Con los módulos premontados ahorras mucho tiempo de instalación in situ

Con el sistema extraíble preinstalado ahorras mucho tiempo

Aporta funcionalidad real

Su estructura resistente dura años

Soporta 20 kg de peso por bandeja

Bandeja superior con altura regulable a elección

Bandejas extraíbles para su limpieza

Añade el 'factor sorpresa'

Es altamente rentable



Puertas no incluidas

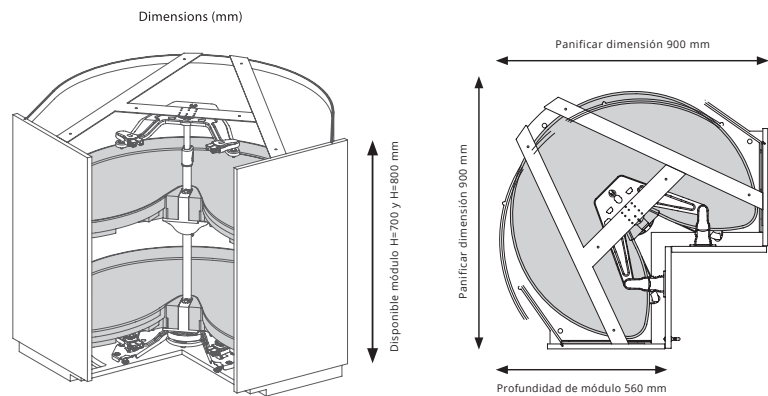

Ref. Antracita	Módulo gris	Altura	Línea	Nº de estantes	Altura de patas incluidas	P. v.
5983.10 74612	900 x 900 mm	700 mm	Pro(Arc	2	150 mm	489,00
5983.31 74624		800 mm				509,00

### | Set de de patas adicionales

Ref.	Altura de pata	P.v.
9060.51 60012	70/80 mm	10,50
9060.51 60000	100mm	7,00
9060.51 60005	120mm	7,50

CORNER SOLUTIONS

## CARRUSEL 3/4

Carrusel 3/4 aporta funcionalidad a buen precio



## CARRUSEL 3/4

Presentamos el accesorio Carrusel 3/4 de Ninka con bandejas de material polimérico, el cual aporta una optimización de almacenaje muy simple y a un precio contenido. Son muy fáciles de limpiar y sirven para todos los armarios estándar. En el Carrusel 3/4 la barra vertical que incluye, sirve para módulos de hasta 800 mm de altura, pudiéndose cortar fácilmente a otras alturas inferiores. El sistema de frenado detiene la bandeja en el sitio con un reposicionado automático.

¿Porque Carrusel 3/4 es la solución?

- Solución simple
- Aporta funcionalidad a buen precio
- Fácil de ajustar
- Su estructura resistente dura años
- Bandeja superior con altura regulable a elección
- Bandejas extraíbles para su limpieza
- Soporta 20 kg de peso por bandeja
- PRO(ARC es una bandeja premium rentable

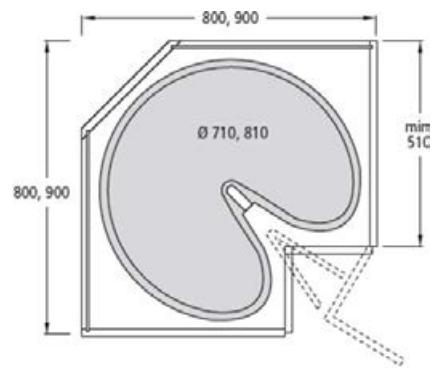

| Carrusel 3/4 (25 kg por bandeja)

| Carrusel 3/4 con 2 bandejas giratorias para módulo de 800x800 mm o 900x900 mm.

Ref. Antracita	Modelo	Módulo mínimo	Diámetro	Altura	Línea	Nº de estantes	P. v.
9766.22 20181	Carrusel 3/4	800 x 800 mm	710 mm	Barra vertical de 680 mm para módulo de H800mm. Puede cortarse a 580mm para módulo de H700mm	Pro(Arc	2	138,00
9776.22 20181		900 x 900 mm	810 mm				145,00

CORNER SOLUTIONS

## MEDIA LUNA

El Media Luna de Ninka aporta una optimización de almacenaje muy simple y a un precio contenido.



## MEDIA LUNA

Presentamos el accesorio Media Luna de Ninka, con bandejas de material polimérico, el cual aporta una optimización de almacenaje muy simple y a un precio contenido. Son muy fáciles de limpiar y sirven para todos los armarios estándar. En la Media Luna, la barra vertical tiene una medida fija de 552 mm, con lo que es compatible tanto para módulos de 700 mm como de 800 mm de altura. El accesorio es simétrico, con lo que no tiene mano a la hora de instalarlo en un mueble. Es la misma referencia para módulo de versión derecha e izquierda.

Porqué Media Luna es la solución?

- Solución simple
- Movimiento independiente de las bandejas
- Bandeja superior con altura regulable a elección
- Bandejas extraíbles para su limpieza
- Soporta 20 kg de peso por bandeja
- Aporta funcionalidad a buen precio
- Fácil de ajustar
- Su estructura resistente dura años
- PRO(ARC es una bandeja premium rentable

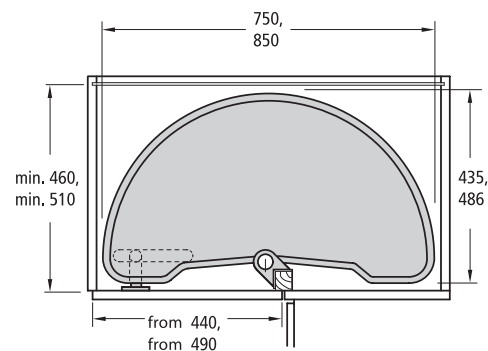

| Media Luna (20 kg por bandeja)

| Media Luna para rincón ciego con 2 bandejas. La bandeja inferior se abre automáticamente con el movimiento de la puerta.

Ref. Antracita	Modelo	Módulo mínimo	Puerta	Altura	Línea	Nº de estantes	P. v.
9711.44 20181	Media luna	900 mm	450 mm	Barra vertical de 552mm	Pro(Arc	2	109,00
9721.44 20181		1000 mm	500 mm				115,00

# PEKA SYSTEM

---

## MUEBLES BAJOS

SNELLO	636
KITCHEN TOWER	642
MAGIC CORNER COMFORT	644
MAGIC CORNER STANDARD	648
RIVERSO	652

## DESPENSAS

EXTENDO	654
DESPENSA STANDARD	660
DESPENSA PLENO	664
DESPENSA PLENO PLUS	668
DESPENSA TRIO	672

## MUEBLES ALTOS

PEGASUS	674
---------	-----

## ODERN DOMÉSTICO

ACCESORIOS PARA BAJO MUEBLE	676
-----------------------------	-----







## INTRODUCCIÓN PEKA

# PEKA

Les presentamos las gamas de productos de la marca Suiza Peka, líder en diseño, innovación y calidad de movimiento. Sus soluciones extraíbles de almacenamiento inteligente están disponibles en dos colecciones distintas (Libell y Fiore). A continuación les detallamos las características funcionales de cada colección.

## LIBELL

La familia de herrajes Libell está formada por estantes metálicos de 1,2 mm de grosor con bordes redondeados para una mejor limpieza de los mismos. Disponible en stock en blanco y antracita. Acabado gris plata bajo pedido. Todos los estantes están creados a partir de una única chapa metálica plegada, por lo que no dispone de ninguna soldadura. Los estantes disponen de una ventana lateral, para poder visualizar a través de ellos los pequeños objetos ubicados en su interior, detalle muy práctico sobre todo en los lugares más altos y difíciles de acceder. A continuación les mostramos con un ejemplo, las propiedades de la familia Libell:

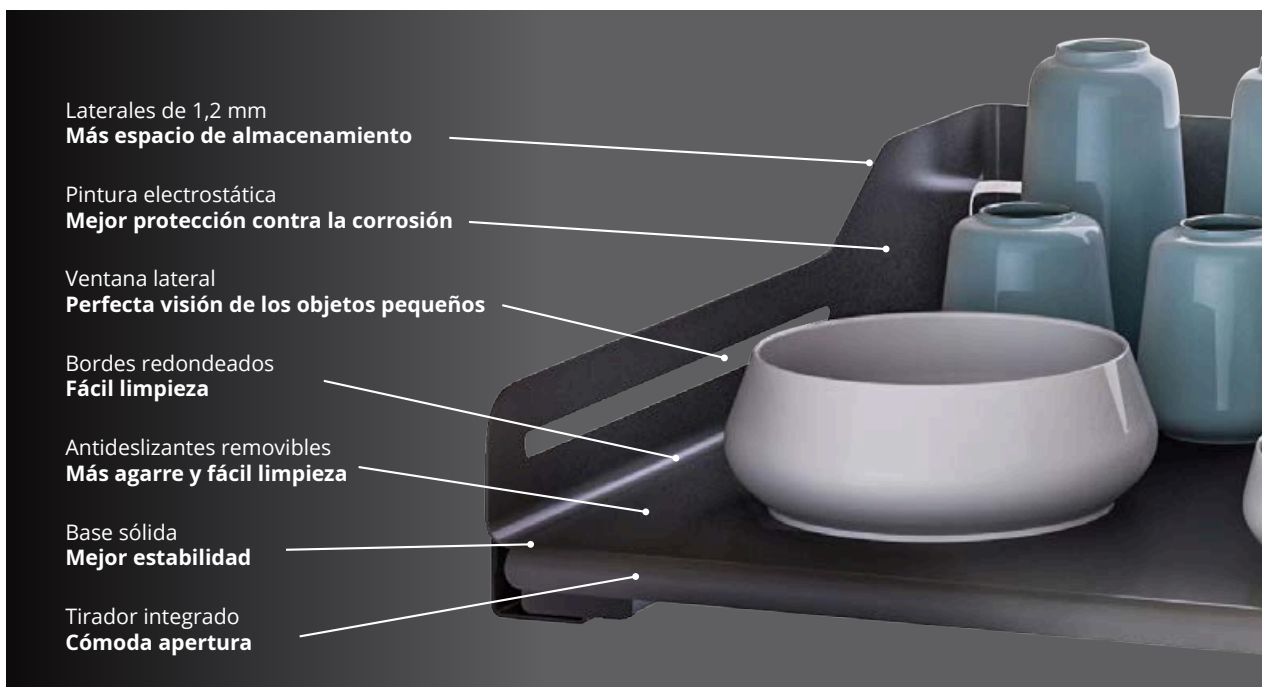

La familia Libell ha sido galardonada con múltiples premios a lo largo de los años.



# PEKA

## FIORO

La familia de herrajes Fiore está formado por estantes en acabado antracita e inserciones de madera de roble de 6 mm, con formas más limpias y rectas. También se forman a partir de una única chapa metálica doblada, por lo que no existen puntos de soldadura por los cuales podría atacar la corrosión, por este motivo y porque todos los estantes de Peka llevan pintura electrostática que impide que se deterioren. La combinación del color antracita con el roble, hacen que la familia sea única, y de una belleza inigualable. Si aún así, quiere personalizar aún más este producto, puede retirar la madera y cambiarlos por cualquier otro material que desee, cristal, piedra, compacto, etc..



Estantes de acero en acabado antracita con tratamiento anticorrosión, debido a su pintura electrostática. Laterales de 6 mm de roble



Variedad de posibilidades con otros acabados y materiales



Al igual que la familia Libell, Fiore ha sido galardonado con varios premios debido a su diseño y funcionalidad.



MUEBLES BAJOS  
**SNELLO**

El sistema de extracción compacto para la cocina compacta



Acabado Fiore



Acabado Libell blanco



Acabado Libell antracita

 swiss made

## SNELLO

El Snello es un botellero especial para muebles bajos estrechos (150 - 300 mm). Ideal para el almacenamiento de especias, utensilios de limpieza o botellas. Máximo aprovechamiento del espacio en cocinas pequeñas. En 150 mm existe la versión con soporte para paños y una práctica bandeja de plástico para trapos y esponjas. Ideal para la organización cerca del fregadero y las placas de cocina. Los estantes pueden retirarse fácilmente para su limpieza y están diseñados con el borde cerrado, para evitar que se vuelquen las botellas y que pequeños utensilios se puedan caer. Movimiento suave y silencioso. Ahora con posibilidad de añadir el accesorio Push to Open.

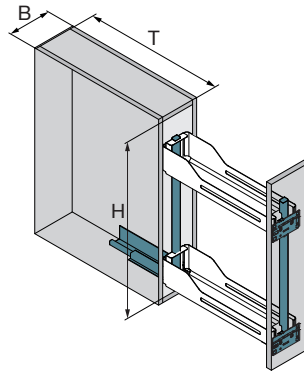

### Botellero de extracción Snello

<b>B   Ancho de mueble</b>	150/200/300 mm
<b>T   Profundidad interior</b>	475 mm
<b>H   Altura interior</b>	520 mm

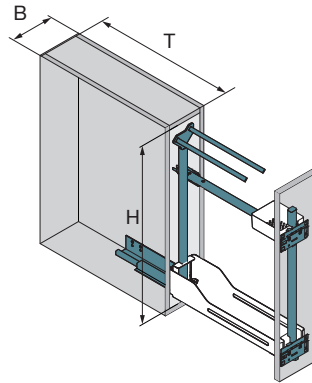

### Toallero de extracción Snello

<b>B   Ancho de mueble</b>	150 mm
<b>T   Profundidad interior</b>	475 mm
<b>H   Altura interior</b>	660 mm

### Libell

Blanco

Antracita



| Botellero 150 mm Libell blanco



| Botellero 150 mm Libell antracita

### | Botellero Snello para módulo de 150 mm con estantes Libell

Ref. Blanco	Ref. Antracita	Módulo	Medidas (AxPxH)	P.v. Blanco	P.v. Antracita
200.2441.01	200.2441.43	150 mm	110 x 475 x 520 mm	140,00	151,00

**MUEBLES BAJOS**

**SNELLO**



| Botellero 300 mm Libell blanco



| Botellero 300 mm Libell antracita

| Botellero Snello para módulo de 200 o 300 mm con estantes Libell

Ref. Blanco	Ref. Antracita	Módulo	Medidas (AxPxH)	P.v. Blanco	P.v. Antracita
200.2443.01	200.2443.43	200 mm	160 x 475 x 520 mm	156,00	165,00
200.2444.01	200.2444.43	300 mm	260 x 475 x 520 mm	201,00	206,00



| Toallero 150 mm Libell blanco



| Toallero 150 mm Libell antracita

| Toallero Snello para módulo de 150 mm con estantes Libell

Ref. Blanco	Ref. Antracita	Módulo	Medidas (AxPxH)	P.v. Blanco	P.v. Antracita
200.2445.01	200.2445.43	150 mm	110 x 475 x 660 mm	166,00	175,00



Toallero Snello de 150 mm con estante Libell antracita

## SNELLO

---



Estantes fácilmente desmontables, tanto en Libell como en Fioro

Fioro

Roble + Antracita



| Botellero 150 mm Fioro

| Botellero 200 mm Fioro

| Botellero 300 mm Fioro

| Botellero Snello con guía a la derecha para módulo de 150, 200 o 300 mm en Fioro

Ref. Fioro	Módulo	Medidas (AxPxH)	P.v. Fioro
200.2453.43	150 mm	110 x 475 x 520 mm	212,00
200.2454.43	200 mm	160 x 475 x 520 mm	234,00
200.2455.43	300 mm	260 x 475 x 520 mm	284,00



| Toallero 150 mm Fioro

| Toallero Snello con guía a la derecha para módulo de 150 mm en Fioro

Ref. Fioro	Módulo	Medidas (AxPxH)	P.v. Fioro
200.2460.43	150 mm	110 x 475 x 660 mm	205,00

ACCESORIOS (para Libell y Fioro)

| Alfombrilla antideslizante para botelleros Snello (unidad), un modelo para los estantes Libell en gris y otro modelo para Fioro también en gris.



Ref. Gris Libell	Ref. Gris Fioro	Puerta	P.v. Gris Libell	P.v. Gris Fioro
200.1331.18	200.1900.18	150 mm	3,70	4,40
200.1332.18	200.1901.18	200 mm	4,90	5,40
200.1333.18	200.1902.18	300 mm	6,50	7,00

| Set de 4 divisores magnéticos para estantes Libell y Fioro



Ref. Blanco	Ref. Antracita	Puerta	P.v. Blanco	P.v. Antracita
100.1121.51	100.1121.43	Set de 4 divisores	35,00	37,00

| Push to open para Snello, compuesto de un activador y del propio Push to open. El activador se fija a la parte posterior del marco del Snello. El Push to open se atornilla al módulo en la guía superior (siempre en el lado derecho). Válido para todas las medidas y modelos de Snello.



Ref. Blanco	Ref. Antracita	P.v. Blanco	P.v. Antracita
200.2462.01	200.2462.43	58,00	61,00



## SNELLO



Toallero Snello de 150 mm con estante Fiore

MUEBLES BAJOS

# KITCHEN TOWER

El moderno mueble bajo multiuso para la cocina y el mantenimiento del hogar.



swiss made

# KITCHEN TOWER

Diseño compacto para guardar eficientemente los utensilios diarios de cocina en un solo lugar. Ahorra tiempo de búsqueda de lo necesario al tenerlo todo en un accesorio. Extracción automática al abrir la puerta del armario. Óptima organización y acceso a los contenidos por tres lados. Bandejas especiales para cuchillos de cocina, cucharones y tablas de cortar. Dosificadores extraíbles con tapa transparente para especias o piezas pequeñas. Las 2 bandejas superiores en el modelo de 450 mm, y las 3 en el de 600 mm son extraíbles para un mejor uso y fácil limpieza. Mecánica robusta con una larga vida útil, para el uso diario. Montaje a derecha o izquierda, para una mejor ergonomía.

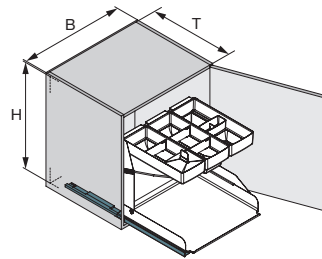

### Kitchen Tower 600

<b>B   Ancho de mueble</b>	600 mm
<b>T   Profundidad interior</b>	500 mm
<b>H   Altura interior</b>	560 mm

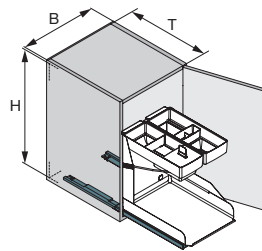

### Kitchen Tower 450

<b>B   Ancho de mueble</b>	450 mm
<b>T   Profundidad interior</b>	500 mm
<b>H   Altura interior</b>	560 mm

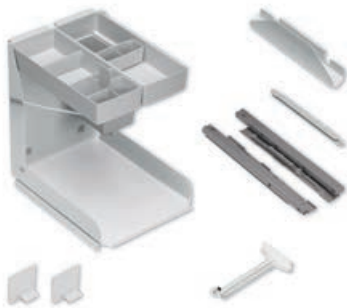

| Kitchen Tower 450 mm



| Kitchen Tower 600 mm

### Libell

Blanco **Antracita**

### | Kitchen Tower

Extraíble para muebles bajos, completo para muebles con puertas de bisagras. Incluye Softclose. Puede ser instalado a la izquierda o a la derecha.

### | El conjunto incluye:

El modelo de 600 mm lleva 3 bandejas y el de 450 mm 2 bandejas (extraíbles plásticas), para la parte superior con separadores y dispensador de especias con 4 compartimentos.  
4 separadores magnéticos en modelo de 600 mm (2 separadores para 450 mm)

- 1 alfombrilla antideslizante
- 1 soporte para tablas de picar
- 1 extracción total con Softclose
- 1 mecanismo de arrastre de puerta

Ref. Blanco	Ref. Antracita	Módulo	Medidas (AxPxH)	P.v. Blanco	P.v. Antracita
<b>200.1786.21</b>	<b>200.1786.43</b>	450 mm	412 - 418 x 500 x 560 mm	425,00	446,00
<b>200.1787.21</b>	<b>200.1787.43</b>	600 mm	562 - 568 x 500 x 560 mm	478,00	475,00

MUEBLES BAJOS

# MAGIC CORNER COMFORT

Máximo aprovechamiento de espacio en muebles de rincón.



 swiss made

# MAGIC CORNER COMFORT

Magic Corner para puertas con bisagras, que se pueden montar a derecha o izquierda (elegir modelo). El mecanismo no va cogido a la puerta, únicamente en el interior del mueble. El funcionamiento es sencillo: abrir la puerta, tirar del asa y los estantes delanteros giran saliendo completamente del mueble. Los estantes traseros también son extraíbles individualmente para un cómodo acceso. Ideal para guardar baterías de cocina y vajilla. Óptimo acceso y visibilidad de toda la superficie por tres lados con máximo aprovechamiento del espacio. Contiene un sistema de cierre amortiguado Softclose integrado. Montaje y desmontaje sencillos de los estantes delanteros para su limpieza.

## Magic Corner Comfort

<b>B   Ancho de mueble</b>	862-971/962-1171 mm
<b>T   Profundidad interior</b>	500 mm
<b>H   Altura interior</b>	545 mm

| Modelo izquierda

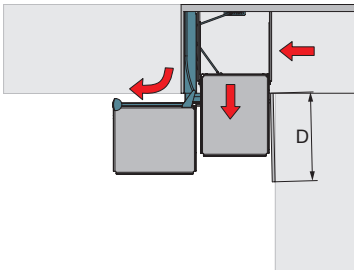

| Modelo izquierda

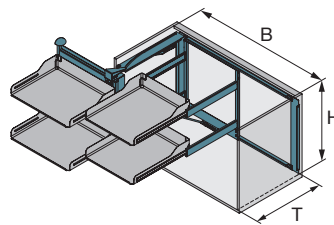

| Modelo derecha

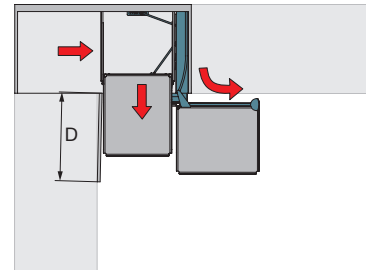

## Libell

Blanco

Antracita



| Conjunto completo de mecanismo Magic Corner Comfort (elegir derecha o izquierda) y 4 estantes colgantes Libell.

Ref. Blanco	Ref. Antracita	Versión	Puerta	Ancho de módulo mín.	Medidas	P.v. Blanco	P.v. Antracita
900.0001.01	900.0001.43	Izquierda	450 mm	900 mm	862/971 x 500 x 545 mm	736,00	773,00
900.0002.01	900.0002.43		500 mm	1000 mm	962/1171 x 500 x 545 mm	756,00	794,00
900.0003.01	900.0003.43		600 mm			760,00	798,00

Ref. Blanco	Ref. Antracita	Versión	Puerta	Ancho de módulo mín.	Medidas	P.v. Blanco	P.v. Antracita
900.0004.01	900.0004.43	Derecha	450 mm	900 mm	862/971 x 500 x 545 mm	736,00	773,00
900.0005.01	900.0005.43		500 mm	1000 mm	962/1171 x 500 x 545 mm	756,00	794,00
900.0006.01	900.0006.43		600 mm			760,00	798,00

## MUEBLES BAJOS

# MAGIC CORNER COMFORT

Fiore

Roble + Antracita



Conjunto completo de mecanismo Magic Corner Comfort (elegir derecha o izquierda) y 4 estantes colgantes Fiore.

Ref. Fiore	Versión	Puerta	Ancho de módulo mín.	Medidas (AxPxH)	P.v. Fiore
900.0008.43		450 mm	900 mm	862/971 x 500 x 545 mm	831,00
900.0009.43	Izquierda	500 mm	1000 mm	962/1171 x 500 x 545 mm	851,00
900.0010.43		600 mm			870,00

Ref. Fiore	Versión	Puerta	Ancho de módulo mín.	Medidas (AxPxH)	P.v. Fiore
900.0011.43		450 mm	900 mm	862/971 x 500 x 545 mm	831,00
900.0012.43	Derecha	500 mm	1000 mm	962/1171 x 500 x 545 mm	851,00
900.0013.43		600 mm			870,00



### ACCESORIOS

Set de 4 alfombrillas antideslizante para los estantes del Magic Corner Comfort (set de 4 unidades), un único modelo para los estantes Libell en gris y otro modelo para Fiore también en gris.

Ref. Gris Libell	Ref. Gris Fiore	Puerta	P.v. Gris Libell	P.v. Gris Fiore
300.0923.18	300.0975.18	450 mm	30,00	43,00
300.0924.18	300.0976.18	500 mm	32,00	44,00
300.0925.18	300.0977.18	600 mm	39,00	45,00



x4

Set de 4 divisores magnéticos para estantes Libell y Fiore

Ref. Blanco	Ref. Antracita	Puerta	P.v. Blanco	P.v. Antracita
100.1121.51	100.1121.43	Set de 4 divisores	35,00	37,00

# MAGIC CORNER COMFORT

---



MUEBLES BAJOS

## MAGIC CORNER STANDARD

La solución sencilla para el máximo aprovechamiento de espacio en muebles de rincón.





## MAGIC CORNER STANDARD

Al abrir y girar hacia un lado la puerta frontal con los estantes fijados a la misma, los estantes traseros se desplazan automáticamente desde la esquina hasta la zona delantera del armario. Ideal para guardar baterías de cocina y vajilla. Acceso completo a todo el contenido del armario. Cierre amortiguado integrado. Regulación 3D patentada de la puerta, sin necesidad de herramientas, únicamente con la mano. Todos los estantes pueden engancharse y desengancharse fácilmente para su limpieza.

### Magic Corner Standard

**B | Ancho de mueble** 860-971/960-1071 mm

**T | Profundidad interior** 500 mm

**H | Altura interior** 535 mm

| Modelo izquierda

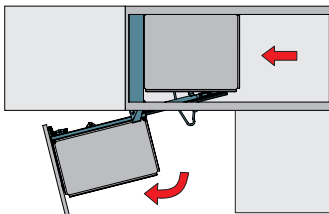

| Modelo izquierda

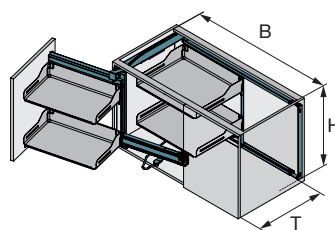

| Modelo derecha

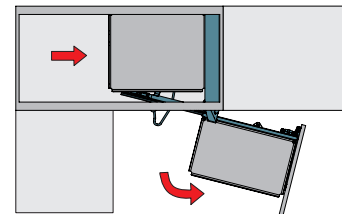

### Libell

Blanco

Antracita



| Conjunto completo de mecanismo Magic Corner Standard (elegir derecha o izquierda)  
y 4 estantes colgantes Libell

Ref. Blanco	Ref. Antracita	Versión	Puerta	Ancho de módulo mín.	Medidas	P.v. Blanco	P.v. Antracita
900.0020.01	900.0020.43	Izquierda	400 mm	900 mm	860/971 x 500 x 525 mm	668,00	679,00
900.0021.01	900.0021.43		450 mm			662,00	673,00
900.0022.01	900.0022.43		600 mm	1000 mm		960/1171 x 500 x 525 mm	686,00

Ref. Blanco	Ref. Antracita	Versión	Puerta	Ancho de módulo mín.	Medidas	P.v. Blanco	P.v. Antracita
900.0023.01	900.0023.43	Derecha	400 mm	900 mm	860/971 x 500 x 525 mm	668,00	679,00
900.0024.01	900.0024.43		450 mm			662,00	673,00
900.0025.01	900.0025.43		600 mm	1000 mm		960/1171 x 500 x 525 mm	686,00

MUEBLES BAJOS

# MAGIC CORNER STANDARD

Fioro

Roble + Antracita



Conjunto completo de mecanismo Magic Corner Standard (elegir derecha o izquierda) y 4 estantes colgantes Fioro

Ref. Fioro	Versión	Puerta	Ancho de módulo mín.	Medidas (AxPxH)	P.v. Fioro
900.0026.43	Izquierda	450 mm	900 mm	860/971 x 500 x 525 mm	743,00
Ref. Fioro	Versión	Puerta	Ancho de módulo mín.	Medidas (AxPxH)	P.v. Fioro
900.0027.43	Derecha	450 mm	900 mm	860/971 x 500 x 525 mm	743,00

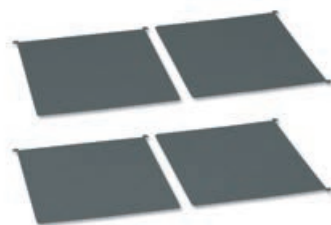

## ACCESORIOS

Set de 4 alfombrillas antideslizante para los estantes del Magic Corner (set de 4 unidades), un único modelo para los estantes Libell en gris y otro modelo para Fioro también en gris.

Ref. Gris Libell	Ref. Gris Fioro	Puerta	P.v. Gris Libell	P.v. Gris Fioro
300.0922.18	-	400 mm	33,00	-
300.0919.18	300.0984.18	450 mm	34,00	44,00
300.0921.18	-	600 mm	39,00	-



x4

Set de 4 divisores magnéticos para estantes Libell y Fioro

Ref. Blanco	Ref. Antracita	Puerta	P.v. Blanco	P.v. Antracita
100.1121.51	100.1121.43	Set de 4 divisores	35,00	37,00

## MAGIC CORNER STANDARD

---



MUEBLES BAJOS  
**RIVERSO**

---

El cajón con frentes superpuestos que es extraíble por ambos lados, para islas y muebles divisores de espacios



## RIVERSO

El herraje RIVERSO, es un sistema que se instala sobre una base intermedia reforzada de una isla o península, para obtener un cajón, que se puede abrir indistintamente por un lado o por otro. El sistema incorpora guías Grass Dynapro para un movimiento perfecto. El acceso a los objetos desde los dos lados/espacios/zonas diferentes ahorra tiempo y aumenta la eficiencia. Usos posibles: islas de cocina, mostradores de tiendas, sector sanitario, separadores de espacios, puntos de venta, salones de belleza, laboratorios, etc. Los frentes del cajón se superponen a los laterales del armario, como un cajón normal, y ofrece como resultado una imagen frontal uniforme. Se puede instalar un mecanismo de apertura "push-to-open" para la apertura por un lado sin tirador.



### Sistema de cajones riverso

El cajón con frentes superpuestos que es extraíble por ambos lados

Montaje sobre base intermedia reforzada  
Ajustable en ambos lados en tres dimensiones  
El juego de herrajes completamente premontado  
Sistemas de guía de Grass  
Incluye el cierre amortiguado Soft-close  
Anchura de los elementos: 550-915 mm  
Profundidad del mueble: 530 mm - 900 mm  
Capacidad de carga: 40 kg

Ref.	Profundidad	Módulo	Altura	P.v.
<b>200.2481.04</b>	530-609 mm			653,00
<b>200.2482.04</b>	610-759 mm	550-900 mm	89-216 mm	685,00
<b>200.2483.04</b>	760-900 mm			716,00

### ACCESORIOS



| Push to open grass tipmatic  
Para el sistema de cajones RIVERSO

Ref.	P.v.
<b>200.2484.00</b>	59,00



| Grass tipmatic synchrostrange  
Para el sistema de cajones RIVERSO (aconsejable cuando se instala el Push to Open)

Ref.	Medida	P.v.
<b>200.2514.20</b>	952 mm	7,00

DESPENSAS

# EXTENDO

El estante flexible extraíble para cualquier aplicación.



# EXTENDO

Sistema de estantes flexible para todo tipo de armarios sobrepuestos también para muebles sin puertas y armarios con persiana. Ideal para colocar la cafetera expreso para tener más espacio libre sobre la encimera. Perfecto aprovechamiento del espacio en la anchura completa del mueble. Aplicación universal para los más diversos anchos. Para acceso directo a la parte superior del estante y vista completa del fondo una vez extraído. Limpieza sencilla de los estantes gracias a esquinas abiertas y cantos redondeados. Estantes de metal, sumamente resistentes, también disponibles en modelos anchos. Ahora con posibilidad de añadir el Click Stop, un dispositivo de bloqueo para estante extraíble Extendo y estantes de madera extraíbles.

Los estantes magnéticos adicionales pueden colocarse sobre el estante, y el ángulo de inclinación de la superficie puede ajustarse fácilmente. La alfombrilla antideslizante evita el deslizamiento del contenido del armario. Los divisores magnéticos permiten distribuir flexiblemente la superficie del estante, evitando la caída de los objetos guardados.

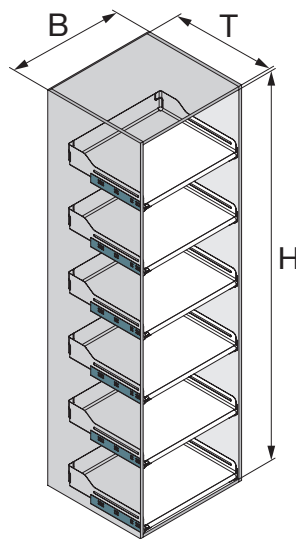
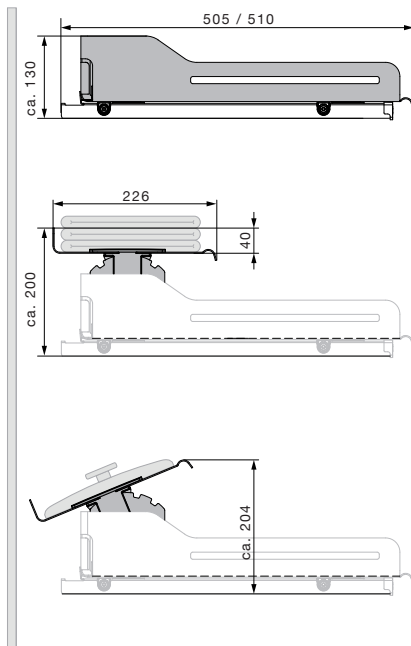

### Extendo

<b>B   Ancho de mueble</b>	300/400/450/500/600/900 mm
<b>T   Profundidad interior</b>	500 mm (sin barra distanciadora) 510 mm (con barra distanciadora)
<b>H   Altura interior</b>	Véase ilustración

### Libell | Sin barra distanciadora



### Estante extraíble Extendo Libell Universal, con posibilidad de añadir accesorio Click Stop.

Estante para guías de extracción para cajones, sin barra distanciadora.

• Adecuado para su uso en estanterías abiertas o como extraíble en el interior de un mueble con frente extraíble, puertas correderas o puertas batientes con bisagras oculta.

### El conjunto incluye:

1 estante Extendo Libell

1 conjunto de adaptadores universal para guías de extracción para cajones de Blum, Grass, Hettich etc. con una longitud nominal de 450 mm (excl. Blum Legrabox). Capacidad de carga: depende de la guía.

Ref. Blanco	Ref. Antracita	Módulo	Medidas (AxPxH)	P.v. Blanco	P.v. Antracita
200.2281.01	200.2281.43	300 mm	250 x 495 x 96 mm	95,00	99,00
200.2282.01	200.2282.43	400 mm	350 x 495 x 96 mm	105,00	110,00
200.2283.01	200.2283.43	450 mm	400 x 495 x 96 mm	95,00	112,00
200.2284.01	200.2284.43	500 mm	450 x 495 x 96 mm	112,00	118,00
200.2286.01	200.2286.43	600 mm	550 x 495 x 96 mm	94,00	101,00
200.2289.01	200.2289.43	900 mm	850 x 495 x 96 mm	129,00	127,00

Producto suministrado sin guía, pida nuestra guía Grass Dynapro 200.1408.04 por 39,00 € adicionales a su precio P.v.

## DESPENSAS

# EXTENDO

— **Fioro** | Sin barra distanciadora

Roble + Antracita



### | Estante extraíble Extendo Fioro Universal, con barandilla baja o alta, con posibilidad de añadir accesorio Click Stop

Estante para guías de extracción para cajones, sin barra distanciadora

• Adecuado para su uso en estanterías abiertas o como extraíble en el interior de un mueble con frente extraíble, puertas correderas o puertas batientes con bisagras ocultas.

### | El conjunto incluye:

1 estante Extendo Fioro

1 barandilla de madera de roble, baja (altura 35 mm) o alta ( altura 87 mm)

1 conjunto de adaptadores universal para guías de extracción para cajones de Blum, Grass, Hettich etc. con una longitud nominal de 450 mm (excl. Blum Legrabox). Capacidad de carga: depende de la capacidad de la guía.

Ref. Fioro Barandilla baja	Ref. Fioro Barandilla alta	Puerta	Medidas (AxPxH)	P.v. Fioro Barandilla baja	P.v. Fioro Barandilla alta
200.2343.43	200.2363.43	450 mm	400 x 495 x 116 mm	142,00	151,00
200.2344.43	200.2364.43	500 mm	450 x 495 x 116 mm	161,00	171,00
200.2346.43	200.2366.43	600 mm	550 x 495 x 116 mm	140,00	148,00
200.2349.43	200.2369.43	900 mm	850 x 495 x 116 mm	167,00	177,00

Producto suministrado sin guía, pida nuestra guía Grass Dynapro 200.1408.04 por 39,00 € adicionales a su precio P.v.

— **ACCESORIOS EXTENDO** | Sin barra distanciadora

| **Alfombrilla antideslizante** para estantes Extendo sin barra distanciadora (ud.) un único modelo para los estantes Libell en gris y otro modelo para Fioro también en gris.

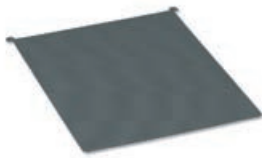

Ref. Gris Libell	Ref. Gris Fioro	Puerta	P.v. Gris Libell	P.v. Gris Fioro
200.1348.18	-	300 mm	9,00	-
200.1349.18	-	400 mm	10,00	-
200.1350.18	200.1963.18	450 mm	12,00	14,00
200.1351.18	200.1964.18	500 mm	13,00	14,00
200.1353.18	200.1966.18	600 mm	15,00	17,00
200.1356.18	200.1969.18	900 mm	22,00	23,00

| **Estante colgante** para estantes Extendo sin barra distanciadora

Se fija magnéticamente en el estante Extendo, posee 3 posiciones diferentes de inclinación.



Ref. Blanco	Ref. Antracita	Puerta	P.v. Blanco	P.v. Antracita
200.1449.01	200.1449.43	600 mm	56,00	60,00
200.1455.01	200.1455.43	900 mm	67,00	72,00

— **Click Stop**

Blanco

Antracita

| **Dispositivo de bloqueo** para estante extraíble Extendo y estantes con guías de cajones de madera



Ref. Blanco	Ref. Antracita	Versión	Medidas (AxPxH)	P.v. Blanco	P.v. Antracita
200.2276.01	200.2276.43	Izquierda	89 x 18 x 55 mm	24,00	24,00
200.2277.01	200.2277.43	Derecha	89 x 18 x 55 mm	24,00	24,00



**Fioro** | Con barra distanciadora para armarios con puertas batientes

Roble + Antracita



**Estante extraíble Extendo Fioro Universal, barandilla baja o alta, con posibilidad de añadir accesorio Click Stop**

Estante para guías de extracción para cajones, incluida barra distanciadora  
 • Adecuado para su uso como extraíble en el interior de un mueble con frente extraíble, puertas correderas o puertas con bisagras estándar.

**El conjunto incluye:**

- 1 estante Extendo Fioro
- 1 barandilla de madera de roble, baja (altura 35 mm) o alta (altura 87 mm)
- 1 conjunto de adaptadores universal para guías de extracción para cajones de Blum, Grass, Hettich etc. con una longitud nominal de 450 mm (excl. Blum Legrabox). Capacidad de carga: depende de la capacidad de la guía.
- 1 barra distanciadora salva bisagras (anchura 900, incl. 2 barras distanciadoras)

Ref. Fioro Barandilla baja	Ref. Fioro Barandilla alta	Puerta	Medidas (AxPxH)	P.v. Fioro Barandilla baja	P.v. Fioro Barandilla alta
200.2353.43	200.2373.43	450 mm	375 x 505 x 116 mm	134,00	142,00
200.2354.43	200.2374.43	500 mm	425 x 505 x 116 mm	157,00	166,00
200.2356.43	200.2376.43	600 mm	525 x 505 x 116 mm	151,00	144,00
200.2359.43	200.2379.43	900 mm	825 x 505 x 116 mm	183,00	182,00

Producto suministrado sin guía, pida nuestra guía Grass Dynapro 200.1408.04 por 39,00 € adicionales a su precio P.v.

**ACCESORIOS EXTENDO** | Con barra distanciadora

**Alfombrilla antideslizante para estantes Extendo con barra distanciadora (ud.).**



Ref. Gris Fioro	Puerta	P.v. Gris Fioro
200.1891.18	450 mm	12,00
200.1894.18	600 mm	16,00
200.1897.18	900 mm	22,00

**Estante colgante** para estantes Extendo con barra distanciadora

Se fija magnéticamente en el estante Extendo, posee 3 posiciones diferentes de inclinación.

Ref. Antracita	Puerta	P.v. Antracita
200.1450.43	600 mm	64,00
200.1456.43	900 mm	80,00

**Click Stop**

Blanco Antracita

**Dispositivo de bloqueo para estante extraíble Extendo y estantes con guías de cajones de madera**



Ref. Blanco	Ref. Antracita	Versión	Medidas (AxPxH)	P.v. Blanco	P.v. Antracita
200.2276.01	200.2276.43	Izquierda	89 x 18 x 55 mm	24,00	24,00
200.2277.01	200.2277.43	Derecha	89 x 18 x 55 mm	24,00	24,00

**Distanciador para Click Stop, para utilizar con el estante extraíble Extendo con barra distanciadora. Se puede utilizar a la izquierda y a la derecha**



Ref. Blanco	Ref. Antracita	Medidas (AxPxH)	P.v. Blanco	P.v. Antracita
200.2223.21	200.2223.43	25 x 73 x 32 mm	15,00	16,00

— ACCESORIOS EXTENDO | Para todos los modelos de Extendo



x4

| Set de 4 divisores magnéticos para estantes Libell y Fiore

Ref. Blanco	Ref. Antracita	Puerta	P.v. Blanco	P.v. Antracita
100.1121.51	100.1121.43	Set de 4 divisores	35,00	37,00



| Guía de extracción total Grass Dynapro para estante Extendo

Guía de extracción total para estante Extendo

Con Softclose

Largo nominal de la guía: 450 mm

Capacidad de carga: 40 kg

Ref.	Medidas	P.v.
200.1408.04	55 x 450 x 50 mm	39,00



EXTENDO

---



DESPENSAS

## DESPENSA STANDARD

El armario alto con extracción frontal para la cocina práctica.



# DESPENSA STANDARD

Armario alto estándar para más espacio y confort en cada cocina. Todo el contenido del armario visible a golpe de vista con un único movimiento de la mano. También para armarios estrechos (anchura mínima: 150 mm). Acceso por ambos lados. Óptimo aprovechamiento del espacio gracias a estantes regulables en altura. Apertura y cierre amortiguados. Extracción suave y estable. Montaje ClickFixx y fácil ajuste en 3D.

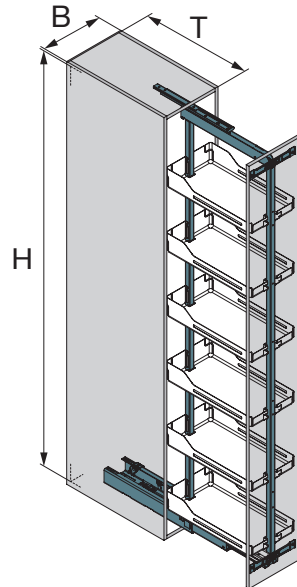

### Despensa Standard

<b>B   Ancho de mueble</b>	150/200/250/300/400/450 mm
<b>T   Profundidad interior</b>	505 mm
<b>H   Altura interior</b>	900-2260 mm



Guía de extracción



Set de 2 soporte



Estructura tubular

### Conjunto completo de guía, estructura y enganches a puerta que incluye:

Guía de extracción total Compact Hochschrank Standard (menos en 150 mm que es extracción parcial)  
 Estructura tubular ajustable en altura Hochschrank Standard  
 Set de 2 soporte frontal con fijación ClickFixx y ajuste en 3 dimensiones  
 Capacidad de carga: 120 kg (menos en 150 mm que es 100 kg)  
 Profundidad interior: mín. 505 mm

### Conjunto completo de guía de extracción parcial

Capacidad de carga: 100 kg  
 Estructura y enganches a puerta para módulo de 150 mm  
 Disponible en 4 alturas

Ref. Blanco	Ref. Antracita	Módulo	Altura interior *	P.v. Blanco	P.v. Antracita
900.0030.01	900.0030.43	150 mm	900 - 1300 mm	371,00	382,00
900.0031.01	900.0031.43		1200 - 1600 mm	378,00	389,00
900.0032.01	900.0032.43		1600 - 2000 mm	391,00	409,00
900.0033.01	900.0033.43		1805 - 2260 mm	405,00	423,00

### Conjunto completo de guía de extracción total

Capacidad de carga: 120 kg  
 Estructura y enganches a puerta para módulo desde 200 a 450 mm  
 Disponible en 4 alturas

Ref. Blanco	Ref. Antracita	Módulo	Altura interior *	P.v. Blanco	P.v. Antracita
900.0034.01	900.0034.43	200, 250, 300, 400 y 450 mm	900 - 1300 mm	400,00	414,00
900.0035.01	900.0035.43		1200 - 1600 mm	408,00	422,00
900.0036.01	900.0036.43		1600 - 2000 mm	421,00	442,00
900.0037.01	900.0037.43		1805 - 2260 mm	434,00	456,00

\* Altura de la estructura tubular + Altura de la guía

DESPENSAS

# DESPENSA STANDARD



x5

Libell

Blanco

Antracita

| Estante colgante Libell para colgar en la estructura tubular Hoschschrack Standard (ud.)

Ref. Blanco	Ref. Antracita	Módulo	Unidades	Altura interior *	P.v. Blanco	P.v. Antracita
100.1122.01	100.1122.43	150 mm	Set de 5 cestos	100 x 468 x 92 mm	245,00	235,00
100.1123.01	100.1123.43	200 mm		150 x 468 x 92 mm	225,00	230,00
100.1124.01	100.1124.43	250 mm		200 x 468 x 92 mm	255,00	265,00
100.1126.01	100.1126.43	300 mm		250 x 468 x 92 mm	195,00	195,00
100.1127.01	100.1127.43	400 mm		350 x 468 x 92 mm	235,00	235,00
100.1128.01	100.1128.43	450 mm		400 x 468 x 92 mm	240,00	240,00



2x



3x



Fiore

Roble + Antracita

| Set de 5 estantes colgantes Fiore para colgar en la estructura tubular Hoschschrack Standard

El conjunto incluye:

2 estantes colgantes Fiore con barandilla de roble baja (altura 52 mm)

3 estantes colgantes Fiore con barandilla de roble alta (altura 87 mm)

Ref. Fiore	Módulo	Unidades	Medidas (AxPxH)	P.v. Fiore
100.0938.43	150 mm	Set de 5 cestos	100 x 462 x 90 mm	333,00
100.0942.43	300 mm		250 x 462 x 90 mm	332,00
100.0943.43	400 mm		350 x 462 x 90 mm	362,00

| Estante colgante Fiore extra con barandilla de roble alta (altura 87 mm) para colgar en la estructura tubular Hoschschrack Standard (ud.)

Ref. Fiore	Módulo	Unidades	Medidas (AxPxH)	P.v. Fiore
100.1015.43	150 mm	Set de 1 cesto	100 x 462 x 90 mm	82,00
100.1019.43	300 mm		250 x 462 x 90 mm	83,00
100.1020.43	400 mm		350 x 462 x 90 mm	92,00



ACCESORIOS

| Ganchos adicionales para estructuras tubulares completamente extendidas, para plena utilización de la estructura tubular. Conjunto de 2 piezas.

Ref. Blanco	Ref. Antracita	Alto	P.v. Blanco	P.v. Antracita
100.0163.01	100.0163.43	125 mm	21,00	22,00

| Alfombrilla antideslizante para despensa Standard (ud.) un único modelo para los estantes Libell y Fiore en color gris.

Ref. Gris Libell y Fiore	Puerta	P.v.
100.0910.18	150 mm	4,00
100.0911.18	200 mm	5,00
100.0724.18	250 mm	4,50
100.0726.18	300 mm	6,00
100.0728.18	400 mm	8,00
100.0729.18	450 mm	9,00

| Set de 4 divisores magnéticos para estantes Libell y Fiore

Ref. Blanco	Ref. Antracita	Puerta	P.v. Blanco	P.v. Antracita
100.1121.51	100.1121.43	Set de 4 divisores	35,00	37,00

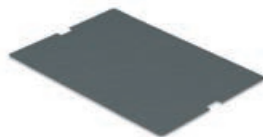

x4

## DESPENSA STANDARD

---



## DESPENSAS

# DESPENSA PLENO

El armario alto universal para puertas con bisagras estándar de puerta batiente.





## DESPENSA PLENO

En la despensa extraíble Pleno, al abrir la puerta, todo el contenido se extrae automáticamente del armario con un movimiento fluido. Armario alto universal para cocina, salones y vestidores. Acceso por tres lados. Estantes suspendidos regulables individualmente en altura. Para puertas de bisagras estándar (con tirador o paneles frontales sin tirador con sistema push to open). Puede montarse a derecha o izquierda. Apertura y cierre amortiguados. Extracción sencilla mediante rodamientos a bolas. Los estantes magnéticos adicionales pueden colocarse sobre el estante, y el ángulo de inclinación de la superficie puede ajustarse fácilmente. Los divisores magnéticos opcionales permiten distribuir flexiblemente la superficie del estante, evitando la caída de los objetos guardados.

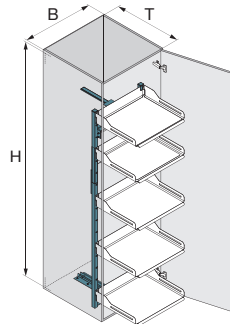

## — Despensa Pleno

<b>B   Ancho de mueble</b>	450/600 mm
<b>T   Profundidad interior</b>	500 mm
<b>H   Altura interior</b>	1300/1600/1900 mm

## — Libell

Blanco

Antracita

## | Conjunto completo de estructura y accesorios

Incluye conjunto de estantes colgantes Libell

## El conjunto incluye:

1 estructura principal	1 guía inferior con Softopen
1 subestructura 1900, 1600 o 1300 mm	1 guía superior
Los estantes colgantes Libell indicados en las referencias (dependen de la altura)	Ángulo de apertura: 110°
1 mecanismo de apertura de la puerta	Capacidad de carga: 100 kg
	Profundidad interior: mín. 500 mm

## | Despensa extraíble Pleno 1900 con 6 estantes Libell

Ref. Blanco	Ref. Antracita	Módulo	Medidas (AxPxH)	P.v. Blanco	P.v. Antracita
100.0917.01	100.0917.43	450 mm	412 / 418 x 495 x 1715 mm	741,00	778,00
100.0918.01	100.0918.43	600 mm	562 / 568 x 495 x 1715 mm	807,00	817,00

## | Despensa extraíble Pleno 1600 con 4 estantes Libell

Ref. Blanco	Ref. Antracita	Módulo	Medidas (AxPxH)	P.v. Blanco	P.v. Antracita
100.0833.01	100.0833.43	450 mm	412 / 418 x 495 x 1412 mm	643,00	651,00
100.0842.01	100.0842.43	600 mm	562 / 568 x 495 x 1412 mm	664,00	673,00

## | Despensa extraíble Pleno 1300 con 4 estantes Libell

Ref. Blanco	Ref. Antracita	Módulo	Medidas (AxPxH)	P.v. Blanco	P.v. Antracita
100.0832.01	100.0832.43	450 mm	412 / 418 x 495 x 1104 mm	614,00	621,00
100.0841.01	100.0841.43	600 mm	562 / 568 x 495 x 1104 mm	643,00	675,00

## — ACCESORIO PARA LIBELL

## | Estante colgante extra para Pleno Libell (adicional)

Ref. Blanco	Ref. Antracita	Módulo	P.v. Blanco	P.v. Antracita
100.0808.01	100.0808.43	450 mm	60,00	62,00
100.0811.01	100.0811.43	600 mm	66,00	69,00



# DESPENSA PLENO

**Fiore**

Roble + Antracita



**Conjunto completo de estructura y accesorios**  
Incluye conjunto de estantes colgantes Fiore

**El conjunto incluye:**

- 1 estructura principal
- 1 subestructura 1900
- 6 estantes colgantes Fiore
- 6 barandillas de madera de roble (altura 52 mm)
- 1 mecanismo de apertura de la puerta
- 1 guía inferior con Softopen
- 1 guía superior

Ángulo de apertura: 110°  
Capacidad de carga: 100 kg  
Profundidad interior: mín. 500 mm

**Dispensa Extraíble Pleno 1900 con 6 estantes Fiore**

Ref. Fiore	Módulo	Medidas (AxPxH)	P.v. Fiore
100.0956.43	450 mm	412 / 418 x 495 x 1715 mm	891,00
100.0959.43	600 mm	562 / 568 x 495 x 1715 mm	936,00

**ACCESORIOS**

**Alfombrilla antideslizante para estantes de Pleno (ud.)**



Ref. Gris Libell	Ref. Gris Fiore	Puerta	P.v. Gris Libell	P.v. Gris Fiore
100.0816.18	100.0964.18	450 mm	10,00	10,00
100.0819.18	100.0965.18	600 mm	16,00	16,00

**Set de 4 divisores magnéticos para estantes Libell y Fiore**



x4

Ref. Blanco	Ref. Antracita	Puerta	P.v. Blanco	P.v. Antracita
100.1121.51	100.1121.43	Set de 4 divisores	35,00	37,00

**Estante colgante para estantes Libell y Fiore de Pleno.**

Se fija magnéticamente en el estante, posee 3 posiciones diferentes de inclinación.



Ref. Blanco	Ref. Antracita	Puerta	Medidas (AxPxH)	P.v. Blanco	P.v. Antracita
200.1442.01	200.1442.43	450 mm	309 x 226 x 160 / 164 mm	59,00	62,00
200.1448.01	200.1448.43	600 mm	459 x 226 x 160 / 164 mm	62,00	63,00

# DESPENSA PLENO

---



DESPENSAS

## DESPENSA PLENO PLUS

Un armario alto versátil para puertas con bisagras estándar de puertas batientes.



# DESPENSA PLENO PLUS

Exactamente como en un refrigerador, el contenido puede almacenarse en los estantes de la puerta y en los extraíbles interiores. Pequeños botes y especias pueden almacenarse en los estantes de la puerta. Alimentos más voluminosos en los estantes superiores extraíbles. Botes y cajas grandes, así como vajillas completas, pueden aprovechar el máximo espacio que ofrecen los estantes inferiores. Los estantes grandes salen automáticamente del armario al abrir las puertas, con un movimiento suave. Todo lo almacenado se encuentra al alcance de la mano, incluidos aquellos objetos almacenados en los estantes superiores, ya que los estantes tienen la mitad de profundidad que el mueble. Completa visión con una simple apertura. Todos los estantes se extraen al mismo tiempo con una sola apertura. Ahorra considerablemente el tiempo de búsqueda de los objetos almacenados. Una mejor visión evita que olvidemos alimentos almacenados y caduquen dentro del armario. Estantes ajustables en altura. Fácil instalación. Para puertas con bisagras (con tirador o paneles frontales sin tirador con sistema de pulsar para abrir). Se puede montar a la derecha o a la izquierda. Apertura y cierre amortiguados. Extracción sencilla mediante rodamientos a bolas. Una solución que aprovecha el espacio y le proporciona extracción a todo el módulo, incluida la parte superior.

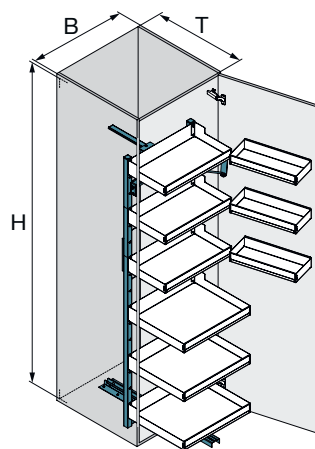

— **Despensa Pleno PLUS**

**B | Ancho de mueble** 600 mm

**T | Profundidad interior** 500 mm

**H | Altura interior** 1900 mm

— **Libell**

Blanco

Antracita

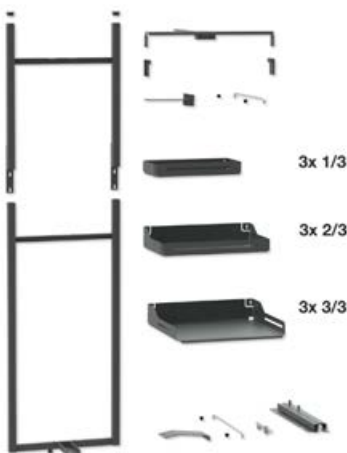

— **Despensa extraíble Hochschrank Pleno Plus Libell 1900**

Conjunto completo de estructura y accesorios, incl. estantes colgantes Libell  
Pueden utilizarse bisagras estándar

— **El conjunto incluye:**

- 1 estructura principal
- 1 subestructura 1900
- 3 estantes para puertas Libell 1/3 (fondo 161 mm)
- 3 estantes colgantes Libell 2/3 (fondo 268 mm)
- 3 estantes colgantes Libell 3/3 (fondo 403 mm)
- 1 mecanismo de apertura de la puerta
- 1 guía inferior con Softopen

- 1 guía superior
- Ángulo de apertura: 110°
- Capacidad de carga guía: 100 kg
- Capacidad de carga del frontal: máx. 3 kg por estante
- Profundidad interior: mín. 500 mm

— **Despensa extraíble Pleno Plus Libell 1900**

Ref. Blanco	Ref. Antracita	Módulo	Medidas (AxPxH)	P.v. Blanco	P.v. Antracita
100.1136.01	100.1136.43	600 mm	562 / 568 x 495 x 1715 mm	862,00	873,00

## DESPENSAS

# DESPENSA PLENO PLUS

### Fioro

Roble + Antracita

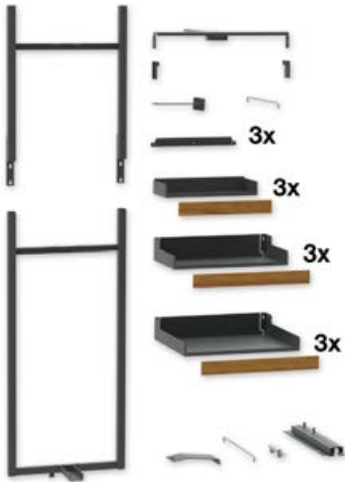

**Despensa extraíble Hochschrank Pleno Plus 1900**  
con 6 estantes Fioro para columna, y 3 para puerta.

#### El conjunto incluye:

- |   |   |
|---|---|
| 1 estructura principal  | 1 guía inferior con Softopen                          |
| 1 subestructura 1900  | 1 guía superior                                       |
| 3 estantes colgantes Fioro (fondo 403 mm)                     | Ángulo de apertura: 110°                              |
| 3 estantes colgantes Fioro cortos (fondo 268 mm)              | Capacidad de carga guía: 100 kg                       |
| 3 estantes colgantes Fioro cortos para puertas (fondo 161 mm) | Capacidad de carga del frontal: máx. 3 kg por estante |
| 9 barandillas de madera de roble (altura 52 mm)               | Profundidad interior: mín. 500 mm                     |
| 3 soportes de estantes para puertas                           |   |
| 1 mecanismo de apertura de la puerta                          |   |

**Despensa extraíble Pleno Plus 1900** con 6 estantes Fioro para columna, y 3 para puerta.

Ref. Fioro	Módulo	Medidas (AxPxH)	P.v. Fioro
100.1003.43	600 mm	562 / 568 x 495 x 1715 mm	1032,00

### ACCESORIOS

#### Conjunto de alfombrillas antideslizantes Standard Libell o Fioro

Para estantes colgantes para Hochschrank Pleno Plus 1900

- Antideslizante por las dos caras
- Diseño en relieve diamante
- Fácil de retirar para su limpieza

El conjunto incluye:

- 3 alfombrillas para estantes para puertas 1/3
- 3 alfombrillas para estantes colgantes 2/3
- 3 alfombrillas para estantes colgantes 3/3

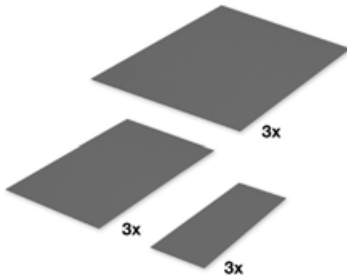

Ref. Gris Libell	Ref. Gris Fioro	Puerta	P.v. Gris Libell	P.v. Gris Fioro
100.1139.18	100.1011.18	600 mm	95,00	91,00

#### Set de 4 divisores magnéticos para estantes Libell y Fioro



Ref. Blanco	Ref. Antracita	Puerta	P.v. Blanco	P.v. Antracita
100.1121.51	100.1121.43	Set de 4 divisores	35,00	37,00

#### Adaptador para puerta con marco (unidad)

Para la despensa Pleno Plus

Para montar soportes de estantes en puertas con marco



Ref. Blanco	Ref. Antracita	P.v. Blanco	P.v. Antracita
100.1160.01	100.1160.43	34,00	34,00

# DESPENSA PLENO PLUS

---

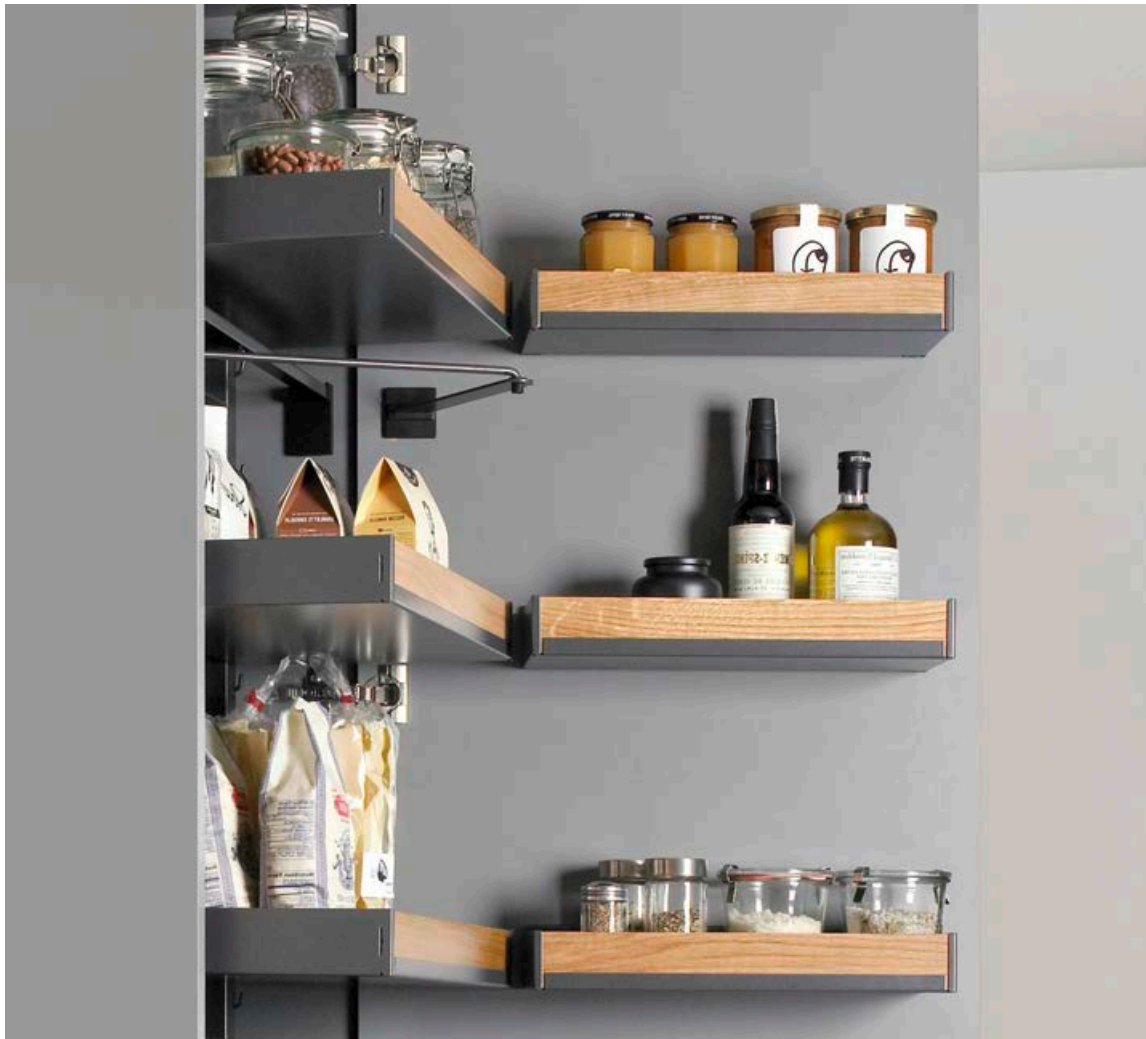

DESPENSAS

# DESPENSA TRIO

Armario alto visible y con acceso directo





## DESPENSA TRIO

Armario completamente visible y accesible al abrirlo. El cliente debe suministrar los estantes de madera fijos intermedios. Los dos estantes Extendo extraíbles inferiores permiten ver claramente pesadas ollas y robots de cocina y proporcionan un acceso óptimo. Acceso directo a la zona delantera y vista completa del estante extraído en toda su profundidad. Máximo aprovechamiento del espacio en toda la anchura del armario. Los estantes para puertas se montan fácilmente con dos tornillos. Fácil limpieza de los estantes, gracias a esquinas abiertas y cantos redondeados. Adecuado para elementos con bisagras estándar (con tirador o paneles frontales sin tirador con sistema push to open). Todos los objetos guardados son fácilmente accesibles, incluso en el estante superior, gracias al estante de medio fondo. Alimentos pequeños y especias en la estantería de la puerta. Bolsas y alimentos más grandes sobre los estantes del armario.

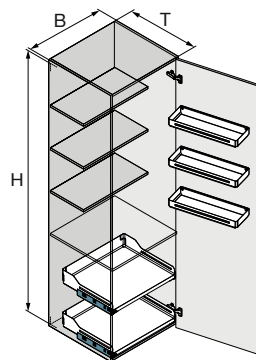

## — Despensa Pleno PLus

<b>B   Ancho de mueble</b>	600 mm
----------------------------	--------

<b>T   Profundidad interior</b>	508 mm
---------------------------------	--------

<b>H   Altura interior</b>	1900 mm
----------------------------	---------

## — Libell

Blanco

Antracita

— **Set combinado de equipamiento para armario alto**  
con conjunto de adaptadores universal.

— **El conjunto incluye:**

3 estantes para puertas Libell 1/3  
(161 mm de profundidad)

2 estantes extraíbles Extendo Libell con barra distanciadora y conjunto de adaptadores universal para guías de extracción para cajones de Blum, Grass, Hettich etc. con una longitud nominal de 450 mm (excl. Blum Legrabox)

La guía para el cajón extraíble Extendo y los estantes de madera fijos no están incluidos en el volumen de suministro

Adecuado para armarios altos a partir de 1900 mm de altura

Capacidad de carga del frontal: máx. 3 kg por estante



Ref. Blanco	Ref. Antracita	Módulo	Medidas (AxP)	P.v. Blanco	P.v. Antracita
100.1153.01	100.1153.43	600 mm	562 / 568 x 508 mm	418,00	455,00

Producto suministrado sin guías para los Extendo, pida 2 juegos de guías Grass Dynapro 200.1408.04 por 39,00 €/guía adicionales a su precio P.v.

## — ACCESORIOS

— **Conjunto de alfombrillas antideslizantes Standard Libell**

Para despensa Trio (Extendo y estantes para puertas)

- Antideslizante por las dos caras
- Diseño en relieve diamante
- Fácil de retirar para su limpieza

El conjunto incluye:

3 alfombrillas para estantes para puertas Libell 1/3

2 alfombrillas para estante extraíble Extendo Libell

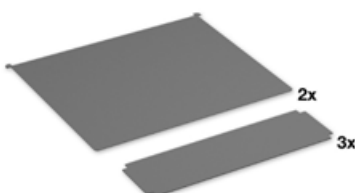

Ref. Gris Libell	Módulo	P.v. Gris Libell
100.1155.18	600 mm	51,00

MUEBLES ALTOS  
**PEGASUS**

El estante pivotante de calidad superior, para acceder fácilmente a los estantes superiores.



Opción bajo pedido

 swiss made

## PEGASUS

El contenido completo del armario desciende con un movimiento hasta la altura de los ojos. Mayor espacio para depositar vajilla, provisiones y aparatos. Ideal para cocinas y viviendas sin barreras. Con freno y movimiento pivotante asistido, para movimientos suaves sin ejercer fuerza. Dispositivo de acoplamiento para estantes de chapa Libell o estantes/cajas de madera individuales. Freno/movimiento pivotante asistido ajustable individualmente mediante rueda giratoria. Los estantes pueden engancharse a alturas individuales. Los estantes (regulables en altura) pueden engancharse y desengancharse fácilmente para su limpieza.

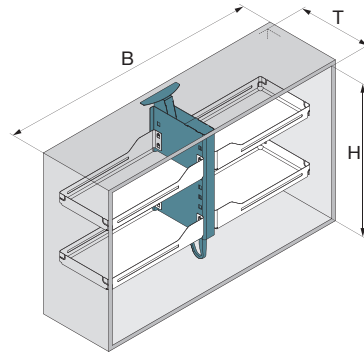

## Pegasus

<b>B</b>   Ancho de mueble	900/1200 mm
<b>T</b>   Profundidad interior	285-330 mm
<b>H</b>   Altura interior	660-946 mm

## Libell

Blanco

Antracita



Conjunto completo de mecanismo Pegasus con Soft Close y 4 estantes colgantes Libell

Ref. Blanco	Ref. Antracita	Capacidad de carga	Módulo	Medidas (AxPxH)	P.v. Blanco	P.v. Antracita
900.0040.01	900.0040.43	Entre 10 y 20 kg	900 mm	780 x 280 x 660 - 946 mm	1023,00	1058,00
900.0041.01	900.0041.43		1200 mm	1080 x 280 x 660 - 946 mm	1066,00	1090,00

## ACCESORIOS



Set de 4 alfombrillas antideslizantes magnéticas para los estantes del Pegasus

Ref. Blanco	Ref. Antracita	Módulo	P.v. Blanco	P.v. Antracita
500.0219.57	500.0219.56	900 mm	63,00	63,00
500.0220.57	500.0220.56	1200 mm	95,00	92,00

ORDEN DOMÉSTICO

## ACCESORIOS PARA BAJO MUEBLE

Prácticos ayudantes para muebles bajos.



 swiss made

## ACCESORIOS PARA BAJO MUEBLE

Los siguientes accesorios son ideales para mantener el mueble bajo organizado para los utensilios de limpieza y orden domésticos. Aprovecha y organiza la capacidad completa del armario. Todos los accesorios tienen montaje muy sencillo.



### — Toallero de extracción

#### | Toallero cromo mate de extracción de 3 brazos

- Se puede colocar en cualquier ángulo
- Con embellecedor

Se puede montar en la pared lateral, a la izquierda o a la derecha

Longitud de la guía: 480 mm

Sin accesorios de montaje

Ref.	Medidas (AxP)	P.v.
600.0316.09	145 x 495 mm	67,00



### — Soporte para bandejas

#### | Soporte cromo brillo para bandejas de horno y tablas de corte

Para montar en la base del mueble en armarios abiertos, detrás de las puertas o en la base de los extraíbles

Ref.	Medidas (AxPxH)	P.v.
600.0008.05	80 x 300 x 250 mm	37,00



# ACCESORIOS PARA BAJO MUEBLE



## Porter

### | Porter

Extraíble estándar para cajas de botellas o bombonas de butano en color plata

- Con ruedas deflectoras a izquierda y derecha
- Para montar en la base del mueble

Capacidad de carga: 100 kg

Ref.	Medidas (AxPxH)	P.v.
200.0395.02	279 x 500 x 46 / 85 mm	215,00



## Spider

Blanco

Antracita

| Spider (para traseras de madera)

Separador de botellas (de doble fila) para cajones con trasera de madera (16 mm)

- Se sujeta en la pared del fondo - sin necesidad de herramientas

Ref. Blanco	Ref. Antracita	Medidas (AxPxH)	P.v. Blanco	P.v. Antracita
200.1801.21	200.1801.43	175 x 418 x 44 mm	44,00	44,00



## Sesam Mini

Blanco

Antracita

| Sesam Mini

Sistema de estantes multiusos

- Almacenamiento óptimo de pequeños utensilios, gracias a estantes altos y cerrados
- Puede fijarse a la pared derecha o izquierda
- Sistema modular, por lo que los estantes pueden ajustarse en altura

| El conjunto incluye:

- 1 sistema de estantes
- 2 estantes colgantes
- 2 ganchos

Ref. Blanco	Ref. Antracita	Medidas (AxPxH)	P.v. Blanco	P.v. Antracita
600.0380.01	600.0380.43	121 x 278 x 434 mm	103,00	108,00

## ACCESORIOS SESAM

Blanco

Antracita



| Para colgar en el estante colgante Libell Sesam

Ref. Blanco	Ref. Antracita	Medidas (AxPxH)	P.v. Blanco	P.v. Antracita
600.0359.01	600.0359.43	50 x 48 x 88 mm	10,00	11,00

## ACCESORIOS PARA BAJO MUEBLE

El estante extraíble se vuelve una superficie de trabajo fija con un clic, incluso en espacios reducidos

Así de fácil es Click Stop: para crear de la nada una superficie de trabajo adicional temporal a partir del armario, solo hay que sacar el estante y se bloquea automáticamente. Ahora se puede colocar sobre ella la máquina de café cómodamente para llenarla de agua, trabajar con el ordenador portátil o doblar la colada. Una vez completada la tarea, basta tirar suavemente del estante para soltar su dispositivo de bloqueo del estante y replugarlo. El mecanismo funciona con cualquier guía.

### Click Stop



#### Dispositivo de bloqueo para estante extraíble Extendo y estantes con guías de cajones de madera

Se puede añadir en cualquier momento

- Adecuado para estantes extraíbles Extendo y sistemas de guías de uso corriente para cajones de madera

#### El conjunto incluye:

1 leva de pared lateral

1 unidad de bloqueo para estantes extraíbles

Extendo con barra distanciadora

Se puede utilizar a la izquierda y a la derecha

Se recomienda utilizar uno o dos Click Stop

Estante extraíble ≤ 500 mm: un Click Stop a la izquierda o a la derecha

Otras aplicaciones a partir de 550 mm: dos Click Stop, uno a la izquierda y uno a la derecha



Ref. Blanco	Ref. Antracita	Versión	Medidas (AxPxH)	P.v. Blanco	P.v. Antracita
200.2276.01	200.2276.43	Izquierda	89 x 18 x 55 mm	24,00	24,00

Ref. Blanco	Ref. Antracita	Versión	Medidas (AxPxH)	P.v. Blanco	P.v. Antracita
200.2277.01	200.2277.43	Derecha	89 x 18 x 55 mm	24,00	24,00

#### Distanciador para Click Stop, para utilizar con el estante extraíble Extendo con barra distanciadora. Se puede utilizar a la izquierda y a la derecha



Ref. Blanco	Ref. Antracita	Medidas (AxPxH)	P.v. Blanco	P.v. Antracita
200.2223.21	200.2223.43	25 x 73 x 32 mm	16,00	17,00



# TARIFA PROFESIONAL POR PUNTOS

## PERSIANAS DE CRISTAL Y DE ALUMINIO

PERSIANAS DE CRISTAL	682
PERSIANAS DE ALUMINIO	683

## ZÓCALOS

ZÓCALOS	688
PATAS PARA ZÓCALOS	690
MULTIÁNGULO JOLLY	691
CAJÓN PARA ZÓCALO	692
BASE COLUMNA DE FRIGORÍFICO	693

## PRO CABINET (BAJO FREGADERO) Y REFUERZO-BASTIDOR

694

## TAPETE ANTIDESLIZANTE EN ROLLO

TAPETE ANTIDESLIZANTE EN ROLLO R7, R2 Y R5	696
--	-----

## ELEVABLES

FREESPACE	700
FREESLIDE (VERTICAL)	702
FREESWING (OBLICUO)	704
FREEFOLD (PLEGABLE)	706

## MECANISMOS PARA PUERTAS

TRICKS	708
NEW DARWIN	710





# PERSIANAS DE CRISTAL

Glass Milano es la nueva persiana de cristal de Cucine Oggi y de la marca FBSprofilati. Está fabricada con lamas de 40 mm de cristal templado (4 mm de espesor) sobre el mismo mecanismo de las persianas Box Milano por lo que la forma de instalarla y las medidas de montaje son prácticamente las mismas. Esta innovadora solución para el mobiliario constituye una refinada combinación de resistencias y sugerente transparencia, que genera elegancia y luminosidad al ambiente en el que se incluye. Disponemos de la persiana Glass Milano en diferentes tipos de acabados no incluidos en esta tarifa. Consulte precio y disponibilidad.



| Cristal al ácido y perfilaría aluminio satinado natural



| Cristal blanco y perfilaría blanco brillo  
También disponible en Cristal blanco mate y perfilaría blanco mate (bajo pedido)



| Cristal negro y perfilaría negro brillo  
También disponible en Cristal negro mate y perfilaría negro mate (bajo pedido)

### | Persiana de cristal Glass Milano

Ref.	Medida (alto x ancho)	Acabado Cristal	Acabado Perfilaría aluminio	Puntos
P90x60CA	900 x 600 mm			354,00
P90x90CA	900 x 900 mm			530,00
P120x60CA	1.200 x 600 mm	Cristal al ácido	Aluminio satinado natural	414,00
P120x90CA	1.200 x 900 mm			648,00
P150x60CA	1500 x 600 mm			542,00
P90x60CB	900 x 600 mm			383,00
P90x90CB	900 x 900 mm			573,00
P120x60CB	1.200 x 600 mm	Cristal blanco brillo	Blanco M3 brillo	475,00
P120x90CB	1.200 x 900 mm			710,00
P150x60CB	1500 x 600 mm			593,00
P90x60CN	900 x 600 mm			383,00
P90x90CN	900 x 900 mm			573,00
P120x60CN	1.200 x 600 mm	Cristal negro brillo	Negro brillo	475,00
P120x90CN	1.200 x 900 mm			710,00
P150x60CN	1500 x 600 mm			593,00

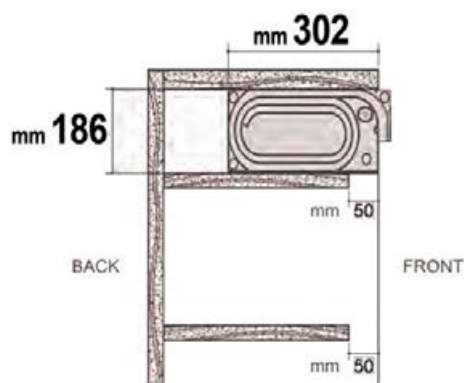

Medidas especiales en altura (fabricación 10 días). Medidas especiales en ancho (consultar precio y plazo de entrega)

## PERSIANAS DE ALUMINIO

Ponemos a su disposición las persianas para mueble de la marca italiana FBSprofilati. Los colores que tenemos disponibles son: aluminio satinado natural, blanco brillo, blanco mate, negro mate, inox B2 e inox brush. Bajo pedido se pueden pedir muchos otros acabados (antracita, cobre, oro, etc..)

### Les ofrecemos 2 tarifas con precios de compra:

- La primera tarifa son las medidas que llamamos estándar y que tenemos en stock para un servicio rápido.
- La segunda tarifa son las persianas que llamamos especiales, y que tienen un plazo de entrega de unos 10 días. Además de todas las medidas de esta tarifa, se puede fabricar cualquier persiana para cualquier mueble, pudiéndola ajustar al milímetro (incluso cuando son muebles especiales). El precio de estas persianas será la inmediatamente superior de la tarifa de medidas especiales.

Todas las persianas se fabrican en lamas de aluminio de 40 mm. Indique a la hora de realizar su pedido el costado del mueble donde va a ir situada esta persiana (16, 18 o 19 mm). Las persianas estándar de 18 mm tienen un incremento de 15,00 puntos sobre la tarifa.

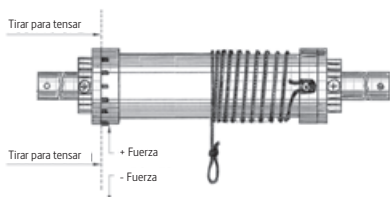

### Mecanismo de freno

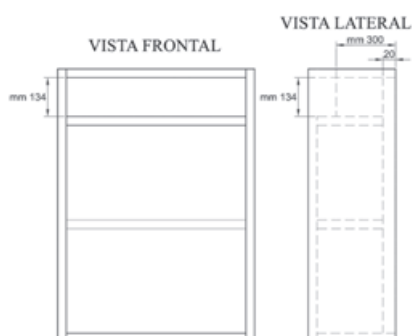

**PERSIANAS**

# PERSIANAS DE ALUMINIO

MEDIDAS ESTÁNDAR EN STOCK

Indicar costado del mueble 16,18 o 19 mm  
PRECIOS EN PUNTOS

**| Persiana aluminio satinado natural lama 40 mm**

Ref.	Medida (alto x ancho) mm	Acabado	Puntos
P90x45AL	900 x 450	Aluminio satinado natural 	145,00
P90x60AL	900 x 600		161,00
P90x90AL	900 x 900		202,00
P145x45AL	1450 x 450		187,00
P145x60AL	1450 x 600		198,00
P145x90AL	1450 x 900		271,00
P150x45AL	1500 x 450		192,00
P150x60AL	1500 x 600		203,00
P150x90AL	1500 x 900		277,00

**| Persiana inox B2 lama 40 mm**

Ref.	Medida (alto x ancho) mm	Acabado	Puntos
P90x45INOX	900 x 450	Inox B2 	154,00
P90x60INOX	900 x 600		199,00
P90x90INOX	900 x 900		261,00
P145x45INOX	1450 x 450		221,00
P145x60INOX	1450 x 600		264,00
P145x90INOX	1450 x 900		385,00
P150x45INOX	1500 x 450		230,00
P150x60INOX	1500 x 600		281,00
P150x90INOX	1500 x 900		402,00

**| Persiana acero brush lama 40 mm**

Ref.	Medida (alto x ancho) mm	Acabado	Puntos
P90x45BS	900 x 450	Acero brush 	163,00
P90x60BS	900 x 600		178,00
P90x90BS	900 x 900		231,00
P145x45BS	1450 x 450		198,00
P145x60BS	1450 x 600		240,00
P145x90BS	1450 x 900		349,00
P150x45BS	1500 x 450		215,00
P150x60BS	1500 x 600		243,00
P150x90BS	1500 x 900		358,00

# PERSIANAS DE ALUMINIO

Indicar costado del mueble 16,18 o 19 mm  
PRECIOS EN PUNTOS

MEDIDAS ESPECIALES (FABRICACIÓN 10 DÍAS)

## Persiana especial de aluminio satinado natural lama 40 mm

Ref.	Medida (alto x ancho) mm	Acabado	Puntos
P90x70AL	900 x 700	 <p>Aluminio satinado natural</p>	258,00
P90x80AL	900 x 800		276,00
P90x120AL	900 x 1200		439,00
P145x70AL	1450 x 700		330,00
P145x80AL	1450 x 800		386,00
P150x70AL	1500 x 700		340,00
P150x80AL	1500 x 800		396,00
P150x100AL	1500 x 1000		444,00
P150x120AL	1500 x 1200		551,00

Para medidas no incluidas en la lista se cobrará la inmediatamente superior

## Persiana especial inox B2 lama 40 mm

Ref.	Medida (alto x ancho) mm	Acabado	Puntos
P90x70INOX	900 x 700	 <p>Inox B2</p>	333,00
P90x80INOX	900 x 800		365,00
P90x120INOX	900 x 1200		544,00
P145x70INOX	1450 x 700		473,00
P145x80INOX	1450 x 800		550,00
P150x70INOX	1500 x 700		501,00
P150x80INOX	1500 x 800		578,00
P150x100INOX	1500 x 1000		666,00
P150x120INOX	1500 x 1200		753,00

Para medidas no incluidas en la lista se cobrará la inmediatamente superior

## Persiana especial acero brush lama 40 mm

Ref.	Medida (alto x ancho) mm	Acabado	Puntos
P90x70BS	900 x 700	 <p>Acero brush</p>	296,00
P90x80BS	900 x 800		325,00
P90x120BS	900 x 1200		504,00
P145x70BS	1450 x 700		410,00
P145x80BS	1450 x 800		475,00
P150x70BS	1500 x 700		418,00
P150x80BS	1500 x 800		481,00
P150x100BS	1500 x 1000		586,00
P150x120BS	1500 x 1200		673,00

Para medidas no incluidas en la lista se cobrará la inmediatamente superior

## PERSIANAS

# PERSIANAS DE ALUMINIO

MEDIDAS ESTÁNDAR EN STOCK

Indicar costado del mueble 16,18 o 19 mm  
PRECIOS EN PUNTOS

### | Persiana negro mate lama 40 mm

Ref.	Medida (alto x ancho) mm	Acabado	Puntos
P90X45NGMAT	900 x 450	Negro mate 	161,00
P90X60NGMAT	900 x 600		177,00
P90X90NGMAT	900 x 900		230,00
P145X45NGMAT	1450 x 450		202,00
P145X60NGMAT	1450 x 600		233,00
P145X90NGMAT	1450 x 900		339,00
P150X45NGMAT	1500 x 450		213,00
P150X60NGMAT	1500 x 600		242,00
P150X90NGMAT	1500 x 900		352,00

### | Persiana blanco mate lama 40 mm

Ref.	Medida (alto x ancho) mm	Acabado	Puntos
P90X45BMAT	900 x 450	Blanco mate 	161,00
P90X60BMAT	900 x 600		177,00
P90X90BMAT	900 x 900		230,00
P145X45BMAT	1450 x 450		202,00
P145X60BMAT	1450 x 600		233,00
P145X90BMAT	1450 x 900		339,00
P150X45BMAT	1500 x 450		213,00
P150X60BMAT	1500 x 600		242,00
P150X90BMAT	1500 x 900		352,00

### | Persiana blanco brillo lama 40 mm

Ref.	Medida (alto x ancho) mm	Acabado	Puntos
P90x45BCO	900 x 450	Blanco brillo 	153,00
P90x60BCO	900 x 600		168,00
P90x90BCO	900 x 900		218,00
P145x45BCO	1450 x 450		192,00
P145x60BCO	1450 x 600		221,00
P145x90BCO	1450 x 900		322,00
P150x45BCO	1500 x 450		203,00
P150x60BCO	1500 x 600		230,00
P150x90BCO	1500 x 900		334,00

# PERSIANAS DE ALUMINIO

Indicar costado del mueble 16,18 o 19 mm  
 PRECIOS EN PUNTOS

## MEDIDAS ESPECIALES (FABRICACIÓN 10 DÍAS)

### | Persiana especial negro mate lama 40 mm

Ref.	Medida (alto x ancho) mm	Acabado	Puntos
P90X70NGMAT	900 x 700	Negro mate 	289,00
P90X80NGMAT	900 x 800		308,00
P90X120NGMAT	900 x 1200		491,00
P145X70NGMAT	1450 x 700		398,00
P145X80NGMAT	1450 x 800		465,00
P150X70NGMAT	1500 x 700		420,00
P150X80NGMAT	1500 x 800		487,00
P150X100NGMAT	1500 x 1000		581,00
P150X120NGMAT	1500 x 1200		672,00

Para medidas no incluidas en la lista se cobrará la inmediatamente superior

### | Persiana especial blanco mate lama 40 mm

Ref.	Medida (alto x ancho) mm	Acabado	Puntos
P90X70BMAT	900 x 700	Blanco mate 	289,00
P90X80BMAT	900 x 800		308,00
P90X120BMAT	900 x 1200		491,00
P145X70BMAT	1450 x 700		398,00
P145X80BMAT	1450 x 800		465,00
P150X70BMAT	1500 x 700		420,00
P150X80BMAT	1500 x 800		487,00
P150X100BMAT	1500 x 1000		581,00
P150X120BMAT	1500 x 1200		672,00

Para medidas no incluidas en la lista se cobrará la inmediatamente superior

### | Persiana especial blanco brillo lama 40 mm

Ref.	Medida (alto x ancho) mm	Acabado	Puntos
P90x70BCO	900 x 700	Blanco brillo 	274,00
P90x80BCO	900 x 800		292,00
P90x120BCO	900 x 1200		466,00
P145x70BCO	1450 x 700		378,00
P145x80BCO	1450 x 800		441,00
P150x70BCO	1500 x 700		399,00
P150x80BCO	1500 x 800		462,00
P150x100BCO	1500 x 1000		552,00
P150x120BCO	1500 x 1200		639,00

Para medidas no incluidas en la lista se cobrará la inmediatamente superior

ZÓCALOS  
ZÓCALOS

---





# ZÓCALOS

Zócalo fabricado en termoplástico rígido cubierto con papel decorativo o aluminio anodizado para dar el acabado final.

El papel decorativo tiene certificado para la resistencia térmica (UNI 9116/9117), la luz (UNI 9427/89), abrasión (UNI 9115) y manchas (UNI 9114).

El pedido mínimo del zócalo es 1 caja completa por referencia (no se pueden mezclar en una caja varias alturas), es por ello que indicamos en la tabla el embalaje de cada modelo, y por lo tanto la unidad de pedido mínimo.

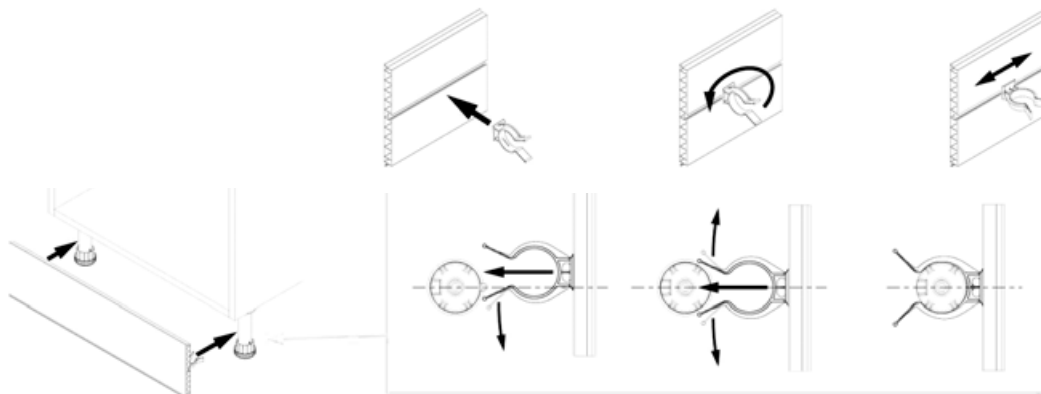

### Metro lineal de zócalo de plástico revestido blanco mate (Válido también para ser lacado)

Ref.	Acabado	Altura	Longitud	Embalaje (unidad de pedido mínimo)	Puntos (m/l)
V201T.418.8	Blanco mate	80 mm	4.000 mm	15 barras	2,07
V2025.418.10		100 mm			2,20
V2025.418.12		120 mm			2,58
V2025.418.15		150 mm			2,92

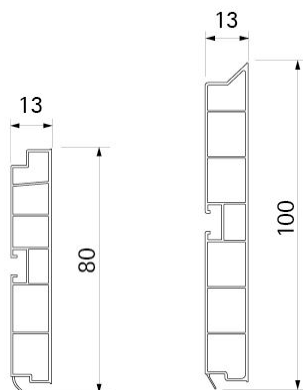

### Metro lineal de zócalo de plástico revestido en Aluminio 30

Ref.	Acabado	Altura	Longitud	Embalaje (unidad de pedido mínimo)	Puntos (m/l)
V2025.30.8	Aluminio	80 mm	4.000 mm	15 barras	2,17
V2025.30.10		100 mm			2,24
V2025.30.12		120 mm			2,63
V2025.30.15		150 mm			2,98

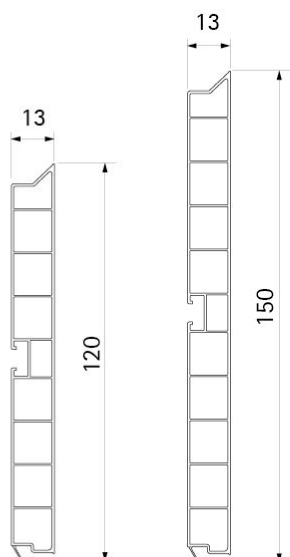

### Metro lineal de zócalo de plástico revestido Inox 34

Ref.	Acabado	Altura	Longitud	Embalaje (unidad de pedido mínimo)	Puntos (m/l)
V2025.34.8	Inox	80 mm	4.000 mm	15 barras	2,28
V2025.34.10		100 mm			2,40
V2025.34.12		120 mm			2,74
V2025.34.15		150 mm			3,19

### Metro lineal de zócalo de plástico revestido negro mate

Ref.	Acabado	Altura	Longitud	Embalaje (unidad de pedido mínimo)	Puntos (m/l)
V2025.421.8	Negro mate	80 mm	4.000 mm	15 barras	2,07
V2025.421.10		100 mm			2,20
V2025.421.12		120 mm			2,58
V2025.421.15		150 mm			2,92

Para diferentes alturas y acabados consultar disponibilidad y plazo de entrega

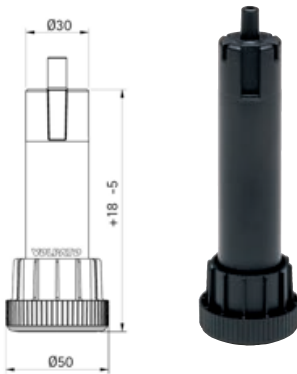
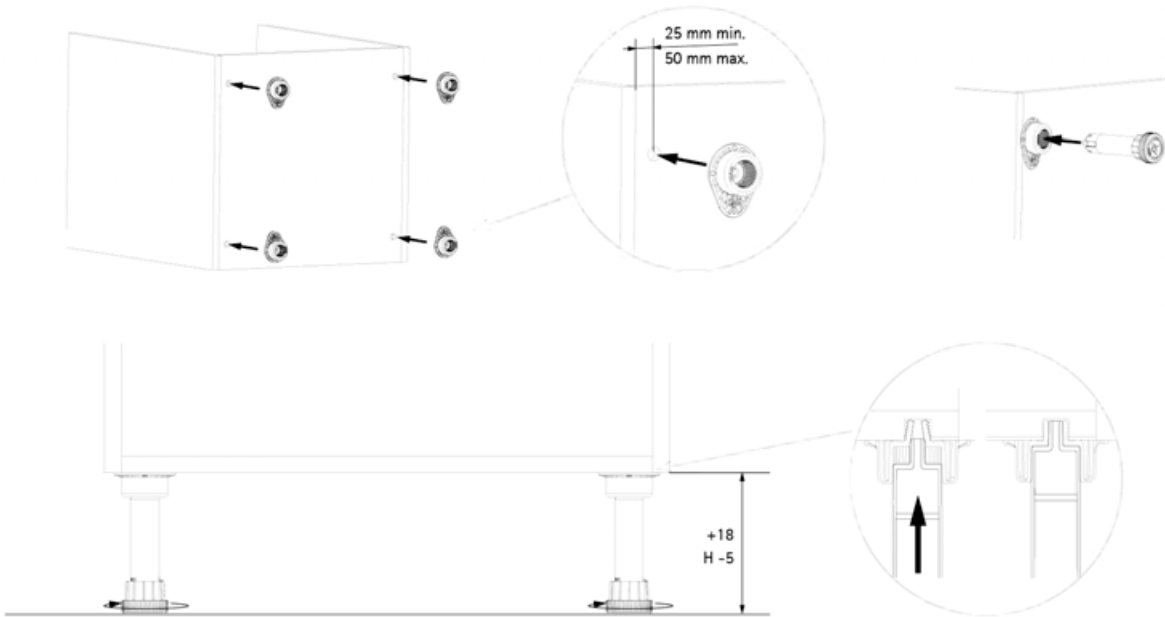

**Tubo regulable con extensión integrada**

Ref.	Altura	Embalaje	Puntos (ud.)
V 1030.A80	80 mm		0,16
V 1030.A100	100 mm	400	0,13
V 1030.A120	120 mm		0,14
V 1030.A150	150 mm	200	0,15

Para diferentes patas en modelo o altura consulte disponibilidad y plazo de entrega

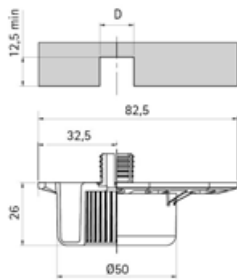

**Base para pata con taco de expansión de 13 mm**

Ref.	Embalaje	Puntos (ud.)
V 1005.0363	400	0,07

Para diferentes bases de sujeción consulte disponibilidad y plazo de entrega

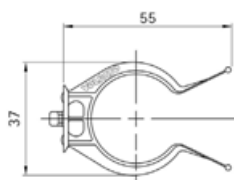

**Pinza para zócalo**

Ref.	Embalaje	Puntos (ud.)
V 1006	2.000	0,06

# MULTIÁNGULO JOLLY

## Multiángulo Jolly de plástico revestido en blanco mate (Válido también para ser lacado)

Ref.	Acabado	Altura	Puntos (ud.)
V2119.418.8	Blanco mate	80 mm	0,62
V2119.418.10		100 mm	0,67
V2119.418.12		120 mm	0,73
V2119.418.15		150 mm	0,80

## Multiángulo Jolly de plástico revestido en Aluminio 30

Ref.	Acabado	Altura	Puntos (ud.)
V2119.30.8	Aluminio	80 mm	0,62
V2119.30.10		100 mm	0,66
V2119.30.12		120 mm	0,70
V2119.30.15		150 mm	0,84

## Multiángulo Jolly de plástico revestido en Inox 34

Ref.	Acabado	Altura	Puntos (ud.)
V2119.34.8	Inox	80 mm	0,76
V2119.34.10		100 mm	0,84
V2119.34.12		120 mm	0,94
V2119.34.15		150 mm	1,10

## Multiángulo Jolly de plástico revestido en negro mate

Ref.	Acabado	Altura	Puntos (ud.)
V2119.421.8	Negro mate	80 mm	0,62
V2119.421.10		100 mm	0,66
V2119.421.12		120 mm	0,70
V2119.421.15		150 mm	0,84

Para diferentes alturas o acabados consulte disponibilidad y plazo de entrega

## Multiángulo jolly, un elemento para múltiples ángulos

A. Unión

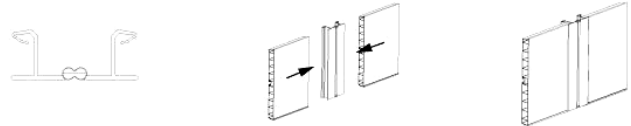

B. 90° externo

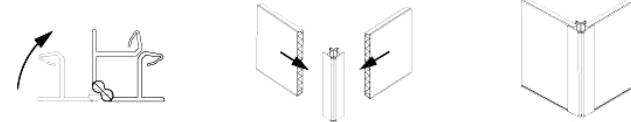

C. 90° interno

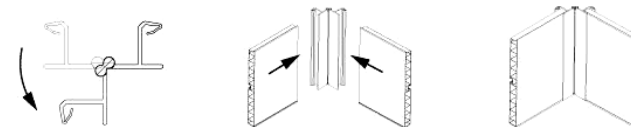

D. 135° externo

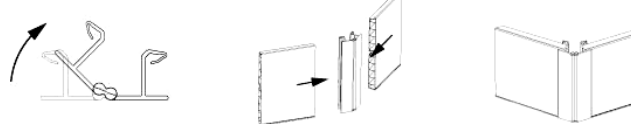

E. 135° interno

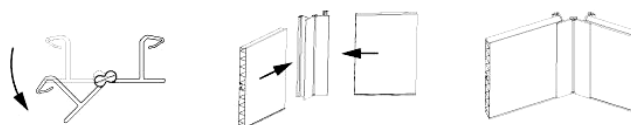

## REJILLA DE VENTILACIÓN

### Rejilla de ventilación para zócalo en ABS

Ref.	Acabado	Profundidad	Puntos (ud.)
V2190.1	Gris	12 mm	0,60
V2190.2	Blanco		0,60

### Rejilla de ventilación para zócalo en ABS

Ref.	Acabado	Profundidad	Puntos (ud.)
V2192.1	Gris	13 mm	0,80
V2192.2	Blanco		0,80

### Rejilla de ventilación para zócalo en Aluminio

Ref.	Acabado	Medidas (AxH)	Puntos (ud.)
SP608-00	Aluminio	484 x 60mm	3,50
SP608-01	Blanca		3,82

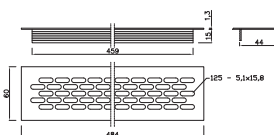
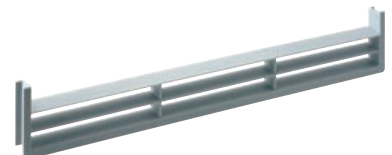
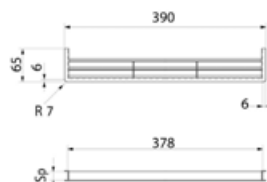
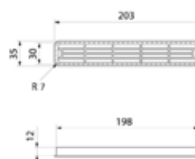

# CAJÓN PARA ZÓCALO

Sistema de cajón para zócalo montado sobre ruedas, estudiado para el aprovechamiento máximo del espacio, de un modo simple, económico y compatible con todos los modelos de zócalo de altura mínima 120 mm. Servimos el kit completo a expensas de los tableros que hacen de suelo, trasera y frontal del cajón. Estos deben ser suministrados por el cliente, dependiendo de la medida que se desee el cajón.

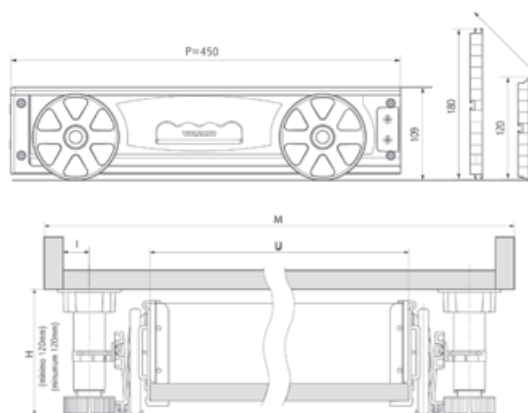

M	I	U	P
600 mm		398 mm	
800 mm		598 mm	
900 mm	25 mm	698 mm	450 mm
1000 mm		798 mm	
1200 mm		998 mm	

**El kit incluye:**

- 2 laterales del cajón (derecha e izquierda) con ruedas
- 1 accesorio para fijar el frontal
- 1 tirador universal
- 2 guías en aluminio
- 4 fijaciones para la guía
- 4 grapas pata-zócalo V1006

**Cajón para zócalo para montar sobre ruedas**

Ref.	Altura mínima de zócalo	Puntos
V6018	120 mm	16,00

## BASE PARA COLUMNA DE FRIGORÍFICO

La base para la columna del frigorífico mejora la ventilación del mismo por lo que aumenta su longevidad y reduce el consumo. Fabricada en un pieza mediante inyección del molde, con material termoplástico de alta resistencia mecánica. Construida para resistir el peso de cualquier nevera del mercado, es resistente al agua y a la humedad. Tiene una fácil instalación incluyendo la salida de los cables. Se sirve sin patas, por lo que hay que elegir el modelo más conveniente dependiendo la altura del zócalo.

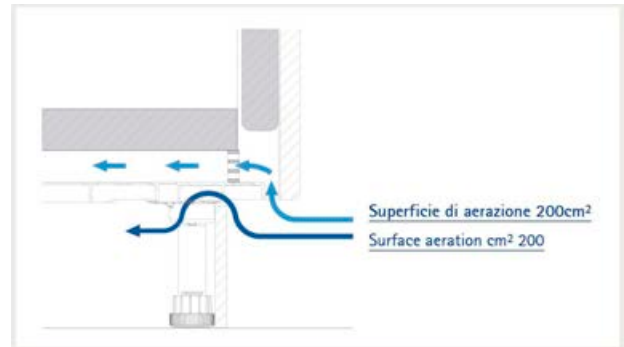

### | Base para columna de frigorífico

Ref.	Acabado	Costado de mueble	Profundidad	Puntos
V3181-16	Negro	16 mm	514 mm	8,50
V3181-19		19 mm		8,50

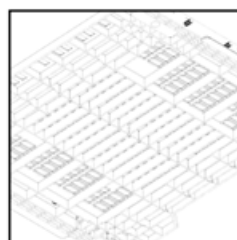
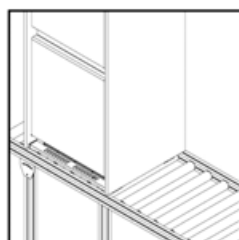
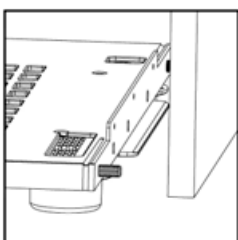
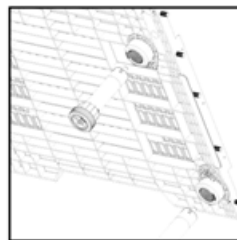
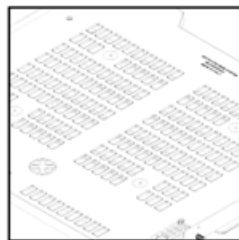

## PRO CABINET (BAJO FREGADERO)

Bajo fregadero en Abs disponible en color gris. Más fácil de limpiar que los bajo fregaderos en aluminio. Necesario solicitar el artículo para el costado del mueble donde irá instalado, 16 o 19 mm.

El pedido mínimo del Pro Cabinet es 1 caja completa de 20 unidades, es por ello que indicamos en la tabla de referencia el embalaje, y por lo tanto la unidad de pedido mínimo.

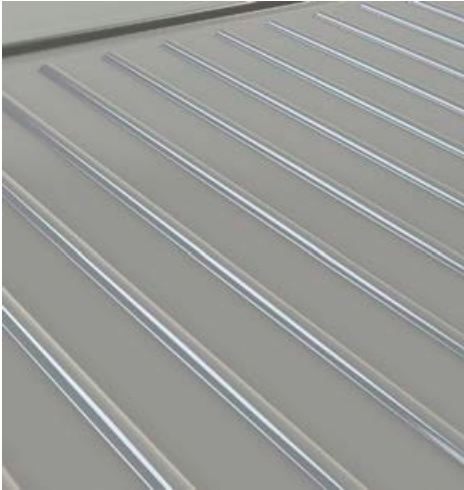

Adaptable a cualquier medida

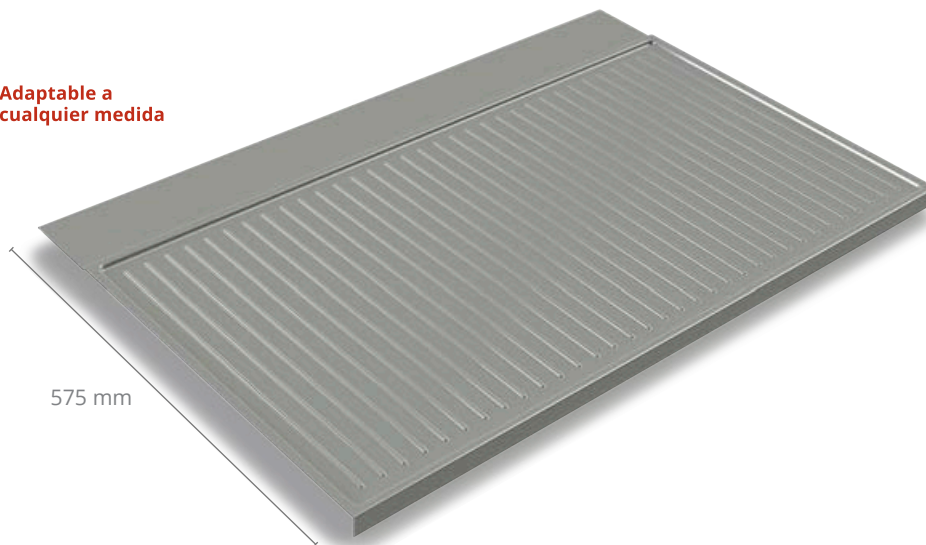

Ref. para 16 mm	Ref. para 19 mm	Para mueble	Acabado	Embalaje (unidad de pedido mínimo)	Puntos (ud.)
V 4310.04516.1	V 4310S.04519.1	450 mm	Gris	20	3,80
V 4310.05016.1	V 4310S.05019.1	500 mm			4,10
V 4310.06016.1	V 4310S.06019.1	600 mm			4,60
V 4310.08016.1	V 4310S.08019.1	800 mm			5,70
V 4310.09016.1	V 4310S.09019.1	900 mm			6,10
V 4310.10016.1	V 4310S.10019.1	1000 mm			6,80
V 4310.12016.1	V 4310S.12019.1	1200 mm			7,80

## REFUERZOS PARA ESTANTES

Perfil de aluminio para colocar en el frontal del estante. Aparte de tener una función estética, previene la deformación del estante debido a la carga. Disponible para estantes de 16 mm.

El pedido mínimo del Refuerzo para estante es 1 caja completa, es por ello que indicamos en la tabla de referencia el embalaje, y por lo tanto la unidad de pedido mínimo.

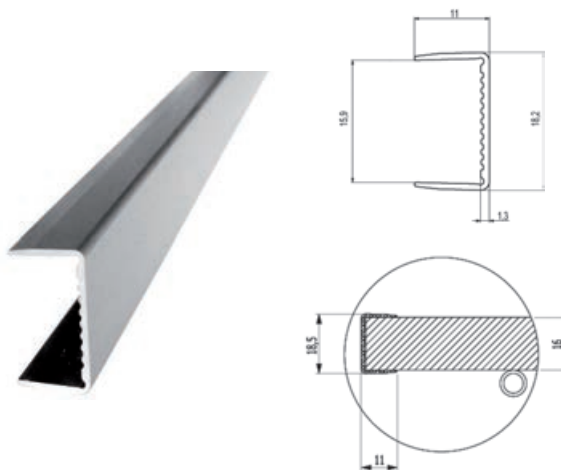

### Metrolineal de refuerzo en aluminio para estantes de 16 mm

Ref.	Acabado	Grosor	Longitud	Embalaje (unidad de pedido mínimo)	Puntos (m/l)
V8016	Aluminio macizo cepillado natural	16 mm	4000 mm	50 barras de 4 metros	2,46

### BASTIDOR PARA MUEBLES

Bastidor de aluminio para reforzar el mueble fregadero. El sistema consta de barras de 4600 mm de perfil de aluminio de 18 x 18 mm y de los soportes de plástico para anclar el perfil al mueble.

El pedido mínimo del Bastidor para muebles es 1 caja completa, es por ello que indicamos en la tabla de referencia el embalaje, y por lo tanto la unidad de pedido mínimo.

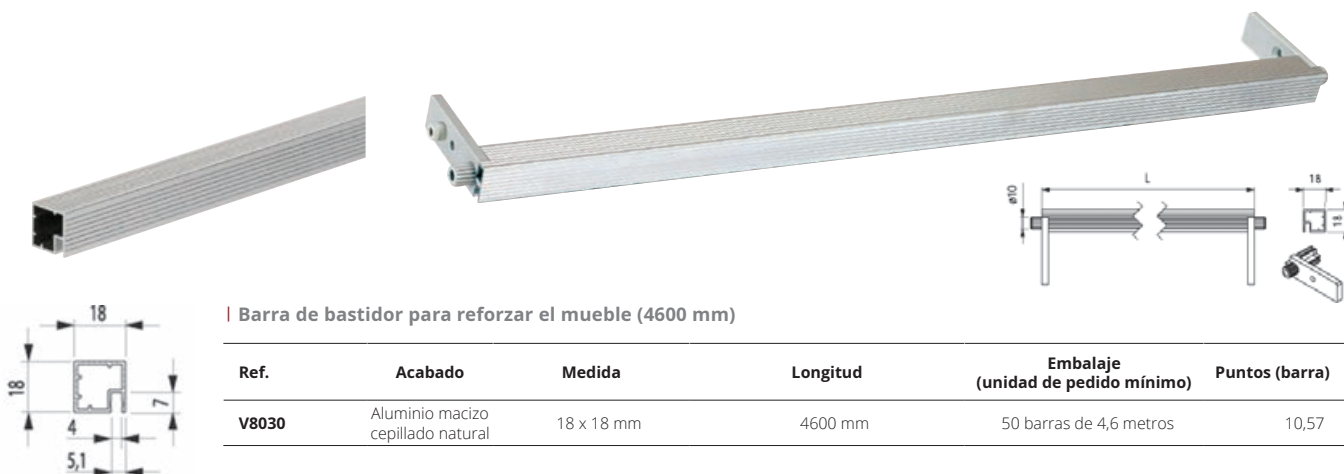

### Barra de bastidor para reforzar el mueble (4600 mm)

Ref.	Acabado	Medida	Longitud	Embalaje (unidad de pedido mínimo)	Puntos (barra)
V8030	Aluminio macizo cepillado natural	18 x 18 mm	4600 mm	50 barras de 4,6 metros	10,57

### Soporte en ABS para bastidor

Ref.	Acabado	Sujeción	Embalaje	Puntos (ud.)
V8039	ABS gris	Perno de métrica 8 mm	100 piezas	0,18

TAPETES ANTIDESLIZANTES

# TAPETES

---





# TAPETE R7

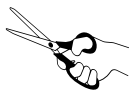
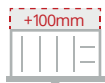

Adaptable a cualquier medida

Presentamos el nuevo modelo de tapete antideslizante R7 de espesor de 1,2 mm, está fabricado con un material polimérico exento de PVC, no tóxico e idóneo para el contacto con los alimentos. Este nuevo tapete R7 tiene el diseño de unas líneas entrelazadas que le dan una forma característica muy elegante y completamente distinto a las versiones anteriores. Tiene 30 metros de longitud y puede ser solicitado a las medidas que disponemos en stock, es decir con profundidad 462, 475 y 480 mm. Además presentamos como novedad la medida de 580 mm, para equipar cajones de guía de 600 mm (100 mm más profundo que lo habitual). Como es fácilmente recortable, puede solicitar esta medida y ajustar a su cajón si es unos mm más pequeño, o si no, recuerde que bajo pedido se pueden fabricar rollos con una profundidad diferente. En este caso, consultar precio y disponibilidad.

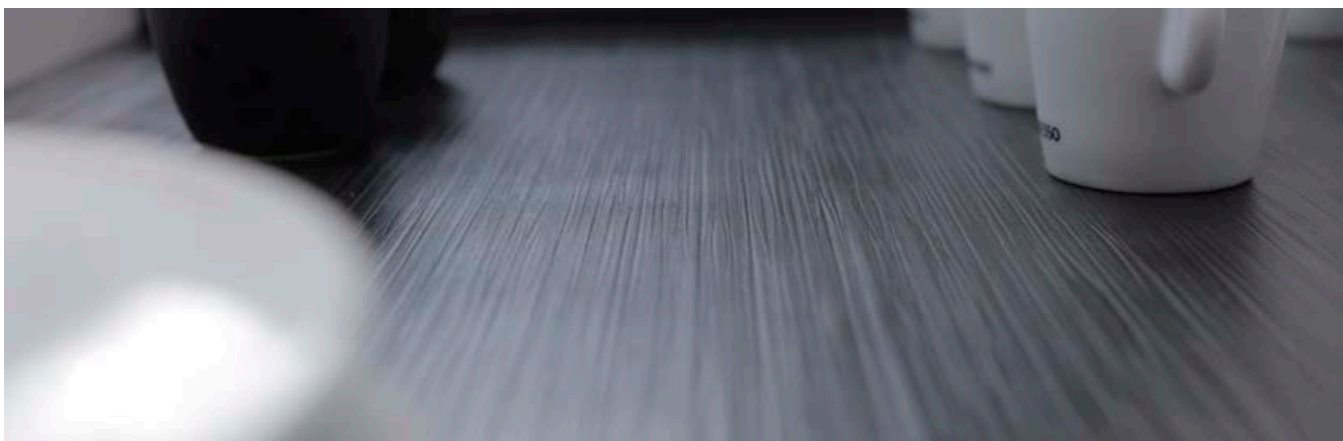

Detalle textura



Detalle textura



Detalle textura



Detalle textura



| Rollo tapete R7 gris



| Rollo tapete R7 blanco



| Rollo tapete R7 antracita



| Rollo tapete R7 negro

## | Rollo completo de 30 metros de tapete R7

Prof. 462 mm	Prof. 475 mm	Prof. 480 mm	Prof. 580 mm	Acabado	Metros	Puntos (462-480 mm)	Puntos (580 mm)
TAPR7-H	TAPR7-B	TAPR7-G	TAPR7-M	Gris	Rollo completo, 30m	123,00	154,00
TAPR7BA-H	TAPR7BA-B	TAPR7BA-G	TAPR7BA-M	Blanco		123,00	154,00
TAPR7GF-H	TAPR7GF-B	TAPR7GF-G	TAPR7GF-M	Antracita		123,00	154,00
TAPR7NG-H	TAPR7NG-B	TAPR7NG-G	TAPR7NG-M	Negro mate		123,00	154,00

Bajo pedido se pueden fabricar rollos con una profundidad diferente. En este caso, consultar precio y disponibilidad.

# TAPETE R2

El tapete antideslizante R2 ofrece unas ventajas adicionales a los cajones y estantes:

- Previene el desplazamiento de los utensilios de cocina gracias a la acción de freno de la superficie.
- Previene el rayado entre los objetos y el interior de los cajones o estantes.
- Gracias a la superficie granulada, resulta muy fácil de limpiar.

Espesor de 1,2 mm. Material polimérico exento de PVC, no tóxico e idóneo para el contacto con los alimentos.

Indicar tipo de cajón:

- Profundidad 475 mm para cajón BLM
- Profundidad 462 mm para cajón HTCH
- Profundidad 480 mm para cajón GRSS
- Además presentamos como novedad la medida de 580 mm, para equipar cajones de guía de 600 mm (100 mm más profundo que lo habitual)



Adaptable a cualquier medida



Detalle textura



| Rollo tapete R2 gris



Detalle textura



| Rollo tapete R2 blanco



Detalle textura



| Rollo tapete R2 antracita

## | Rollo completo de 30 metros de tapete R2

Prof. 462 mm	Prof. 475 mm	Prof. 480 mm	Prof. 580 mm	Acabado	Metros	Puntos (462-480 mm)	Puntos (580 mm)
TAPETE-H	TAPETE-B	TAPETE-G	TAPETE-M	Gris		Rollo completo, 30m	123,00
TAPEBLAN-H	TAPEBLAN-B	TAPEBLAN-G	TAPEBLAN-M	Blanco	123,00		154,00
TAPEGRAF-H	TAPEGRAF-B	TAPEGRAF-G	TAPEGRAF-M	Antracita	123,00		154,00

Bajo pedido se pueden fabricar rollos con una profundidad diferente. En este caso, consultar precio y disponibilidad.

## TAPETE R5

El tapete R5 tiene un espesor de 1,2 mm y está fabricado en un material polimérico exento de PVC, no tóxico e idóneo para el contacto con los alimentos. Tiene un dibujo diferente al R2, donde los puntos sobresalientes se han cambiado por mini hendiduras que aportan al tapete un diseño innovador. Al igual que el tapete existente en rollo, tiene 30 metros de longitud y puede ser solicitado a las medidas que disponemos en stock, es decir con profundidad 462, 475 y 480 mm. Además presentamos como novedad la medida de 580 mm, para equipar cajones de guía de 600 mm (100 mm más profundo que lo habitual). Como es fácilmente recortable, puede solicitar esta medida y ajustar a su cajón si es unos mm más pequeño, o si no, recuerde que bajo pedido se pueden fabricar rollos con una profundidad diferente. En este caso, consultar precio y disponibilidad.



Adaptable a cualquier medida

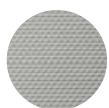

Detalle textura



Detalle textura

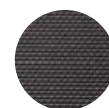

Detalle textura



| Rollo tapete R5 gris



| Rollo tapete R5 blanco



| Rollo tapete R5 antracita

### | Rollo completo de 30 metros de tapete R5

Prof. 462 mm	Prof. 475 mm	Prof. 480 mm	Prof. 580 mm	Acabado	Metros	Puntos (462-480 mm)	Puntos (580 mm)
TAPR5-H	TAPR5-B	TAPR5-G	TAPR5-M	Gris	Rollo completo, 30m	123,00	154,00
TAPR5BA-H	TAPR5BA-B	TAPR5BA-G	TAPR5BA-M	Blanco		123,00	154,00
TAPR5GF-H	TAPR5GF-B	TAPR5GF-G	TAPR5GF-M	Antracita		123,00	154,00

Bajo pedido se pueden fabricar rollos con una profundidad diferente. En este caso, consultar precio y disponibilidad.

ELEVABLES

## FREESPACE

El FREESpace es maravillosamente pequeño, pero sencillamente potente.



# FREESPACE

El FREESpace es maravillosamente pequeño, pero sencillamente potente. Es una fuerza milagrosa para puertas elevables. Tiene un montaje sencillo en el módulo, con un solo tornillo. Garantizado en el sitio correcto: gracias a las lengüetas de posicionamiento se sitúa perfectamente y con autofijación en el costado del módulo. Solamente queda apretar el tornillo euro premontado y ¡Listo!

Montaje sencillo del frente sin herramientas con ClickFixx. Los ajustes en 3D son muy intuitivos y claros. Un destornillador PZ2 es la única herramienta que se necesita para estos ajustes 3D. Contiene el limitador del ángulo de apertura incluido. Con un solo posicionamiento de palanca, obtenemos una apertura 90° o de 107°.

**El Set FREESpace está compuesto por:**

- 1x herraje izquierdo
- 1x herraje derecho
- 2x sujeción frontal con 2 tornillos

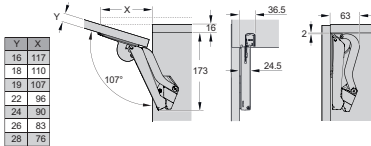

Ref.	Línea	Módulo	Puntos
KS 272234 7500	Tipo B		16,00
KS 272235 7500	Tipo C		16,00
KS 272236 7500	Tipo D	Antracita/niquelado	16,00
KS 272237 7500	Tipo E		17,00
KS 272238 7500	Tipo F		17,00

	Tipo B	Tipo C	Tipo D	Tipo E	Tipo F
Antracita	272234 7500	272235 7500	272236 7500	272236 7500	272238 7500
Altura del frente mm	Peso del frente* kg	Peso del frente* kg	Peso del frente* kg	Peso del frente* kg	Peso del frente* kg
225	2,3 - 4,3	3,8 - 7,1	6,4 - 9,3	9,2 - 13,4	13,4 - 19,1
250	1,9 - 3,9	3,4 - 6,4	5,8 - 9,1	8,3 - 12,6	12,1 - 17,2
275	1,9 - 3,5	3,1 - 5,8	5,3 - 8,2	7,5 - 12,0	11,0 - 15,6
300	1,7 - 3,2	2,8 - 5,3	4,8 - 7,5	6,9 - 11,0	10,1 - 14,3
325	1,6 - 3,0	2,6 - 4,9	4,4 - 7,0	6,4 - 10,2	9,3 - 13,2
350	1,5 - 2,8	2,4 - 4,6	4,1 - 6,5	5,9 - 9,5	8,6 - 12,3
375	1,3 - 2,6	2,2 - 4,3	3,8 - 6,0	5,5 - 8,8	8,1 - 11,4
400	1,2 - 2,4	2,1 - 4,0	3,6 - 5,6	5,2 - 8,3	7,6 - 10,7
425	1,1 - 2,3	2,0 - 3,8	3,4 - 5,3	4,9 - 7,8	7,1 - 10,1
450	1,0 - 2,1	1,9 - 3,5	3,2 - 5,0	4,6 - 7,3	6,7 - 9,5
475	1,0 - 2,0	1,8 - 3,4	3,0 - 4,7	4,3 - 7,0	6,4 - 9,0
500	0,9 - 1,9	1,7 - 3,2	2,9 - 4,5	4,1 - 6,6	6,0 - 8,6
525	0,9 - 1,8	1,6 - 3,0	2,7 - 4,3	3,9 - 6,3	5,7 - 8,2
550	0,8 - 1,7	1,5 - 2,9	2,6 - 4,1	3,7 - 6,0	5,5 - 7,8
575	0,8 - 1,7	1,4 - 2,8	2,5 - 3,9	3,6 - 5,7	5,2 - 7,4
600	0,8 - 1,6	1,4 - 2,7	2,4 - 3,7	3,4 - 5,5	5,0 - 7,1
625	0,7 - 1,5	1,3 - 2,5	2,3 - 3,6	3,3 - 5,3	4,8 - 6,8
650	0,7 - 1,5	1,3 - 2,4	2,2 - 3,	3,2 - 5,1	4,6 - 6,6

**ACCESORIO**

**Tornillos frontales para marco de aluminio, compuesto por 4x tornillo auto-roscante y 4x arandela especial**



Ref.	Descripción	Modelo	Puntos
KS 272251 0006	Tornillos frontales para marco de aluminio	FREESpace	3,50

ELEVABLES

## FREESLIDE (VERTICAL)

---



Montaje fácil ClickFixx

## FREESLIDE (VERTICAL)



El FREESlide es el elevable vertical de Kesseböhmer. El frente se desplaza verticalmente hacia arriba, por lo que se abren numerosas posibilidades de diseño en la planificación de la cocina. FREESlide es la elección perfecta incluso para módulos superpuestos, o para muebles colgantes con perfiles de iluminación o cornisas. Todo el contenido del mueble está fácilmente accesible y el freno multiposición integrado garantiza una parada inmediata y segura en cualquier posición. Eleva frentes de forma paralela y precisa. Muchas posibilidades de aplicación en cocina, baño y otras estancias del hogar. Sistema multiposición. Lengüetas de posicionamiento y tornillos euro premontados para una mejor fijación a costado. Freno en cierre incorporado. Montaje fácil ClickFixx.



Para el montaje del sistema, es necesario: el set mecanismo + juego tapas + barra

### Set de mecanismos

Ref.	Altura módulo	Kg. Puerta	Puntos
KS 2719040006		2,4 / 4,8 kg.	53,00
KS 2719050006	345/420 mm	4,10 / 8,0 kg.	54,00
KS 2719060006		7,4 / 14,0 kg	56,00
KS 2719090006		3,4 / 6,7 kg.	54,00
KS 2719100006	380/500 mm	6,3 / 11,8 kg.	56,00
KS 2719110006		9,3 / 17,4 kg	58,00
KS 2719130006		2,6 / 5,5 kg.	55,00
KS 2719140006	430/600 mm	5,0 / 9,7 kg.	56,00
KS 2719150006		7,4 / 14,6 kg	58,00

### Juego de tapas

Ref.	Descripción	Puntos
KS 2718107035	Juego de tapas gris	2,30
KS 2718107500	Juego de tapas antracita	2,30



### Barra estabilizadora

Ref.	Módulo	Medida	Modelo	Puntos
KS 2719180038	600 mm	474 mm		1,60
KS 2719200038	900 mm	774 mm		2,50
KS 2719220038	1200 mm	1074 mm	Slide y Swing	3,00
KS 2719410038	1800 mm	1674 mm		5,70



Adaptable a cualquier medida



### Kit para montaje perfil aluminio 20 x 20 mm

Ref.	Descripción	Modelo	Puntos
KS 2716870006	Set adaptador vitrina Aluminio 20x20 mm	Slide y Swing	4,20

Solicite, si lo necesita, una plantilla de montaje para una fácil instalación

ELEVABLES

## FREESWING (OBLICUO)

---



Montaje fácil ClickFixx



## FREESWING (OBLICUO)



FREESwing es el elevable oblicuo de Kesseböhmer. Garantiza incluso en frentes medianos y grandes un acceso óptimo al contenido del mueble, y sin limitar el espacio. Naturalmente con freno multiposición. El diseño compacto permite un uso versátil en cocina, baño y otras estancias de la vivienda. Movimiento ligero. Acceso óptimo a todo el contenido del mueble. Sistema multiposición. Lengüetas de posicionamiento y tornillos euro premontado para una mejor fijación a costado. Freno en cierre incorporado. Montaje fácil ClickFixx.



Para el montaje del sistema, es necesario: el set mecanismo + juego tapas + barra



### | Set de mecanismos

Ref.	Altura módulo	Kg. Puerta	Puntos
KS 2719260006	370/500 mm	3,4 / 6,5 kg	53,00
KS 2719290006		5,2 / 10,3 kg.	72,00
KS 2719270006	500/670 mm	5,0 / 10,0 kg.	54,00
KS 2719300006		8,2 / 15,9 kg.	74,00
KS 2719310006		670/800 mm	8,5 / 17,1 kg.

### | Juego de tapas

Ref.	Descripción	Puntos
KS 2718207035	Juego de tapas gris	2,40
KS 2718207500	Juego de tapas antracita	2,40



### | Barra estabilizadora

Ref.	Módulo	Medida	Modelo	Puntos
KS 2719180038	600 mm	474 mm	Slide y Swing	1,60
KS 2719200038	900 mm	774 mm		2,50
KS 2719220038	1200 mm	1074 mm		3,20
KS 2719410038	1800 mm	1674 mm		5,70

 Adaptable a cualquier medida



### | Kit para montaje perfil aluminio 20 x 20 mm

Ref.	Descripción	Modelo	Puntos
KS 2716870006	Set adaptador vitrina Aluminio 20x20 mm	Slide y Swing	4,20



Solicite, si lo necesita, una plantilla de montaje para una fácil instalación

ELEVABLES

## FREEFOLD (PLEGABLE)

---



Montaje fácil ClickFixx

## FREEFOLD (PLEGABLE)



El sistema inteligente de frentes FREEfold pliega el frente en la subida en un movimiento que no ocupa espacio. Con ello ofrece una solución inteligente para techos bajos, muebles colgantes de diferentes alturas y frentes grandes y pesados. La gran cantidad de posibilidades del programa aporta: movimientos eficientes para cocinas modernas. El sistema multiposición integrado garantiza una parada inmediata y segura en cualquier posición. Gracias a la bisagra intermedia de seguridad evita un pinzamiento de los dedos. Especial para muebles colgantes altos de doble puerta. También para techos bajos y frentes pesados. Pliega el frente al subirlo. Ideal para frentes de cristal transparentes e iluminación interior de muebles. Sistema antipinzamiento con bisagra intermedia de seguridad. Sistema multiposición. Lengüetas de posicionamiento y tornillos euro premontados para una mejor fijación a costado. Freno en apertura y cierre incorporado. Montaje fácil ClickFixx.



Para el montaje de este sistema, es necesario: el set mecanismo + juego tapas + bisagras intermedias.

### Set de mecanismos

Ref.	Altura módulo	Kg. Puerta	Puntos
KS 2718700006	580/650 mm	4,3 / 8,8 kg	39,00
KS 2718710006		6,0 / 12,2 kg.	39,00
KS 2718740006	650/730 mm	3,9 / 7,9 kg	40,00
KS 2718760006		9,5 / 18,7 kg	43,00
KS 2718790006	710/790 mm	5,2 / 10,3 kg.	40,00
KS 2718800006		8,7 / 17,2 kg.	43,00
KS 2718830006	770/840 mm	4,9 / 9,8 kg.	40,00
KS 2718840006		8,0 / 15,5 kg.	43,00
KS 2718870006	840/910 mm	4,5 / 9,0 kg.	49,00
KS 2718880006		7,3 / 14,6 kg..	52,00
KS 2718960006	960/1010 mm	6,2 / 13,4 kg	53,00

### Complementos

Ref.	Descripción	Puntos
KS 2717867035	Juego de tapas gris	2,30
KS 2718207500	Juego de tapas antracita	2,30
KS 2715590006	Bisagra Intermedia	4,60
KS 2719587040	Set Limitador FREEfold	1,80

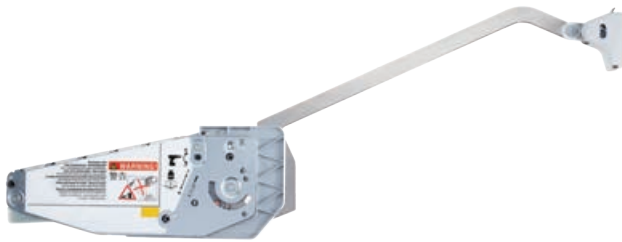

Set Limitador



Bisagra Intermedia



Tapa



Set Adaptador Vitrina 20 x 20

### Kit para montaje perfil aluminio 20 x 20 mm

Ref.	Descripción	Modelo	Puntos
KS 2718510006	Set adaptador vitrina Aluminio 20x20 mm	Fold	2,10

Solicite, si lo necesita, una plantilla de montaje para una fácil instalación

# TRICKS

---

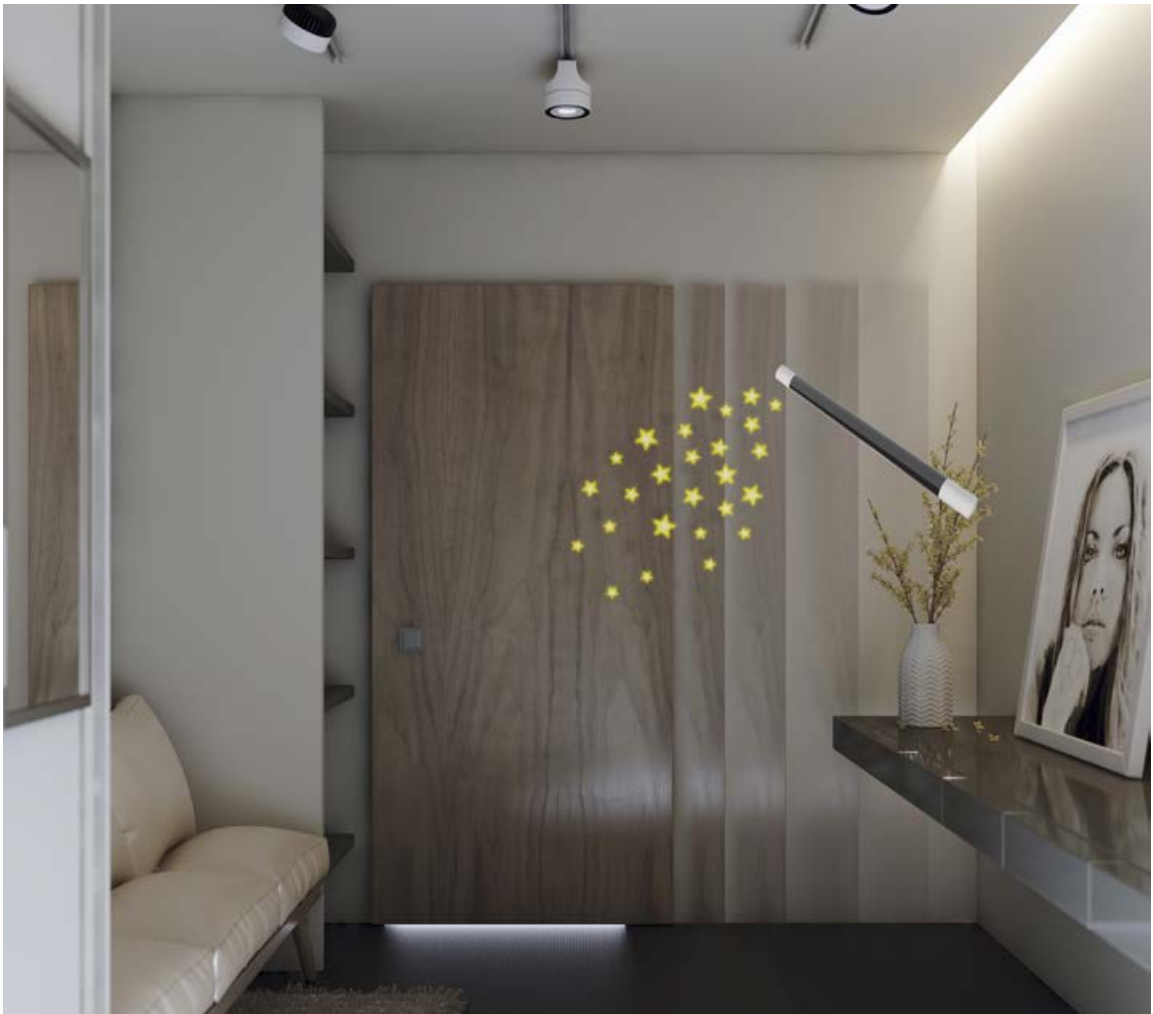

TRICKS instalado en pared



Oculto completamente con la puerta

# TRICKS

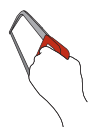

**Adaptable a cualquier medida**

El sistema TRICKS es la nueva solución para puertas correderas de paredes externas que proporcionan un sistema corredero que siempre está oculto. Combinando altos niveles de funcionalidad y un diseño actual. Además de no mostrar su sistema TRICKS permite crear soluciones con una luz inferior de solo 10 mm, funciona sin necesidad de ruedas en el suelo, garantiza una capacidad óptima de 50 kg y un movimiento amortiguado de la puerta tanto de apertura como de cierre. Por supuesto, es ajustable en 3D, en altura, horizontalmente y en profundidad (alineación y distancia de la pared). Si lo desea y bajo pedido, se puede solicitar cortado a medida (medida máxima 1200 x 2450 mm).

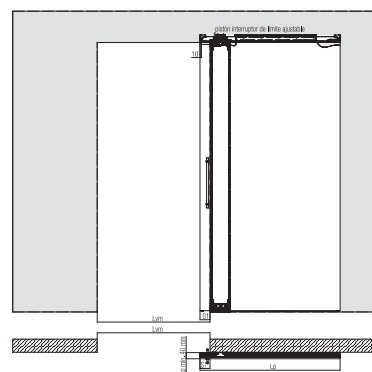
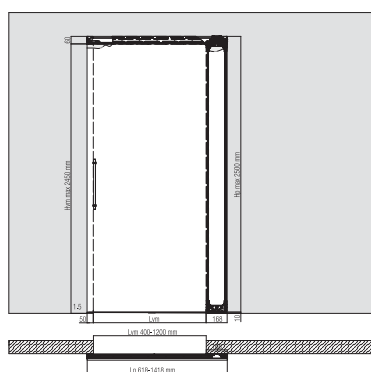
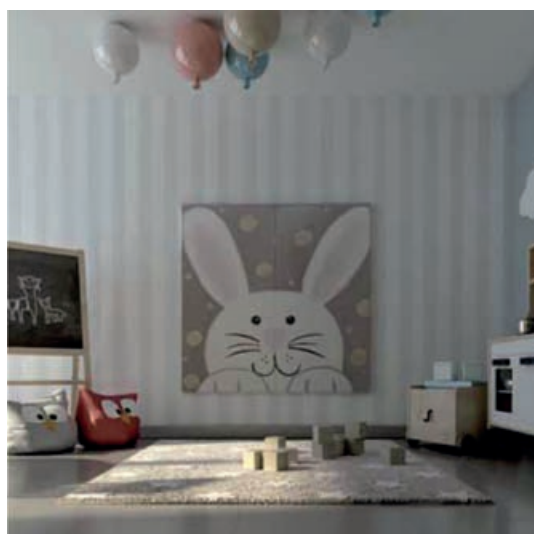
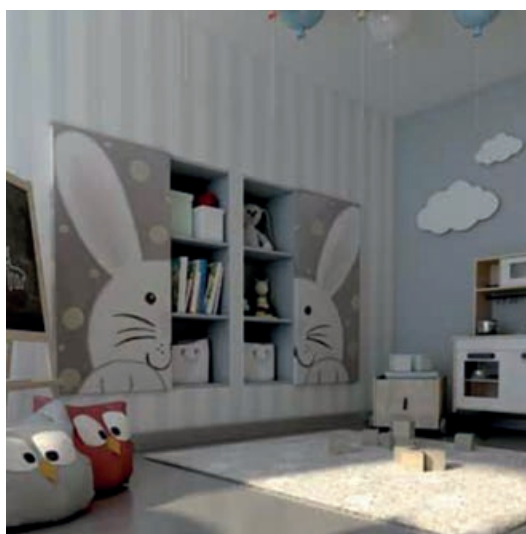

Lvm = ancho hueco de obra  
 Hvm = altura hueco de obra  
 Lp = ancho del panel = Lvm + 218 mm  
 Hp = altura del panel = Hvm + 50 mm  
 Sp = espesor del panel  
 S1 = extensión de la puerta para la manilla externa

**TRICKS, sistema corredero oculto para puertas de madera**

Ref.	Hueco máximo	Capacidad	Espesor del panel	Luz inferior	Puntos
KR 0590 900 2450	900 x 2450 mm	50 kg	Mín. 40 mm	10 mm	145,00
KR 0590 1200 2450	1200 x 2450 mm				151,00

MECANISMOS PARA PUERTAS

# NEW DARWIN

---



# NEW DARWIN

Revolucionario sistema de puertas escamoteables, para ahorrar espacio en un armario, con el cual, podemos esconder las puertas batientes para que queden ocultas tanto en los costados como en el centro del armario. Disponemos tanto de la versión de puerta única como de la doble.

### Las características son:

El sistema se sirve premontado. Facilidad de montaje y tiempo de instalación reducido. Kit único y reversible (necesario uno por puerta). Espesor hoja: de 18 a 30mm. Dos versiones: puerta única y puerta doble. Sistema de expulsión de puerta integrado con regulación de la velocidad: asegura siempre una correcta y completa extracción de la hoja y permite controlar la velocidad en función de su peso. Sistema de sincronización con cables cruzados para una total ausencia de ruidos. Frenos tope regulables y amortiguados. Bisagras y sistemas de regulación con tornillos: vertical ( $\pm 2$ mm), horizontal ( $\pm 2$ mm), profundidad ( $\pm 2$ mm) y ángulo de apertura. Todos los puntos de regulación son de fácil

Defina la altura y profundidad del mueble y encuentre la referencia del herraje.

## PUERTA ÚNICA

### Sistema New Darwin para puertas escamoteables de hoja única

Ref.	Altura H	Profundidad	Espesor puerta	Peso máximo	Nº de bisagras	Puntos	
KR 9500 3 560 ABS	1200-1400 mm	560 mm	Entre 18 y 30 mm	30 kg	3	449,00	
KR 9500 3 665 ABS		665 mm				449,00	
KR 9500 3 700 ABS		700 mm				449,00	
KR 9500 1 560 ABS	1990-2200 mm	560 mm		30 kg	3	439,00	
KR 9500 1 665 ABS		665 mm				440,00	
KR 9500 1 700 ABS		700 mm				449,00	
KR 9500 1 765 ABS		765 mm					485,00
KR 9500 2 560 ABS	2200-2700 mm	560 mm		50 kg	5	521,00	
KR 9500 2 665 ABS		665 mm				521,00	
KR 9500 2 700 ABS		700 mm				529,00	

\*Las referencias que terminan con ABS indican que ahora las bisagras son con cierre amortiguado

### Necesario uno por puerta.



## ACCESORIOS

Ref.	Descripción	Puntos
KR 9500 6	Carter superior e inferior para montar 1 hoja al costado (Plantilla con el espacio exacto necesario para el montaje)	29,00
KR 9500 6 2S	Carter superior e inferior para montar 2 hojas convergentes, es decir 2 al medio (plantilla con el espacio exacto necesario para el montaje)	40,00
KR 9500 16 RV	Cierra hoja automático (para profundidad de 560 y 665 mm). No válido para Altura 1200-1400 mm.	24,00
KR 9500 11 ABS	Kit de 2 bisagras extra para aumentar la capacidad hasta 50 kg para puertas de 1990-2000 mm de altura.	98,00

\*Las referencias que terminan con ABS indican que ahora las bisagras son con cierre amortiguado

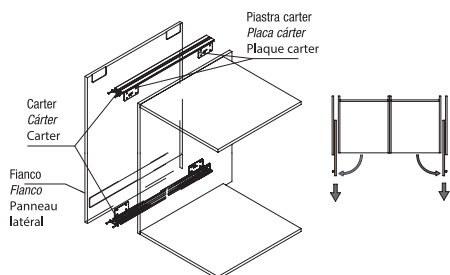

| Carter para montar 1 hoja al costado

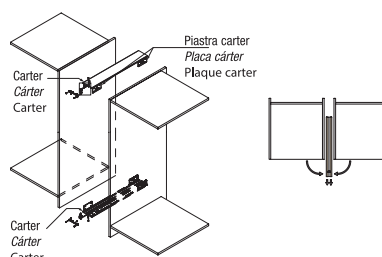

| Carter para montar 2 hojas al medio

## MECANISMOS PARA PUERTAS

# NEW DARWIN

### PUERTA DOBLE

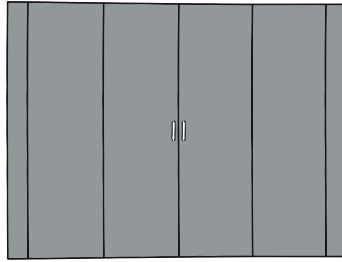

El herraje doble queda escondido dentro de la puerta extra adicional

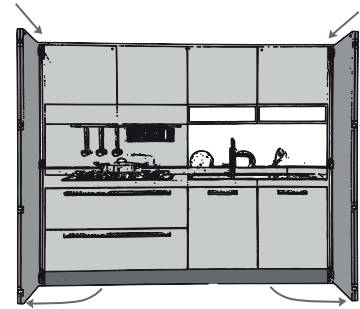

Necesario uno por puerta.

### Sistema New Darwin para puertas escamoteables de hoja doble

Ref.	Altura H	Profundidad	Nº de bisagras	Peso máximo	Espesor puerta	Puntos
<b>KR 9500 3 805</b>	1200-1400 mm	805 mm	3	60 kg	Entre 18 y 30 mm	534,00
<b>KR 9500 1 805</b>		805 mm				486,00
<b>KR 9500 1 905</b>	1990-2200 mm	905 mm	5	60 kg	Entre 18 y 30 mm	486,00
<b>KR 9500 1 605 1</b>		605 mm				463,00
<b>KR 9500 2 805</b>	2200-2700 mm	805 mm	5	60 kg		565,00
<b>KR 9500 2 905</b>		905 mm				565,00

### ACCESORIOS

Ref.	Descripción	Altura H	Puntos
<b>KR 9500 3 3 R</b>		1200-1400 mm	48,00
<b>KR 9500 1 3 R</b>	Embellecedor para el costado regulable en altura	1990-2200 mm	55,00
<b>KR 9500 2 3 R</b>		2200-2700 mm	55,00
<b>KR 9500 4</b>	Imán para unir las 2 puertas al cerrar el sistema, para que se junten y no se separen		15,00
<b>KR 9500 5</b>	Enganche de la primera puerta al módulo, para que no se mueva al cerrar el sistema		7,00
<b>KR 9500 5 R</b>	Enganche de la primera puerta al módulo, para que no se mueva al cerrar el sistema, con regulación		7,00
<b>KR 9500 6 D</b>	Carter superior e inferior para montar hojas al costado (Plantilla con el espacio exacto necesario para el montaje)		31,00

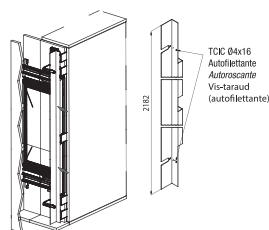

Embellecedor para costado

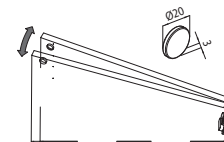

Imán para unir las 2 puertas

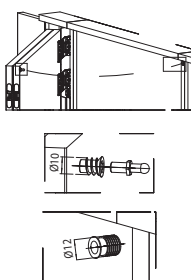

Enganche

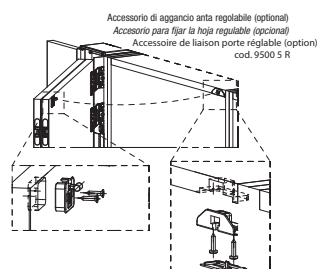

Enganche con regulación

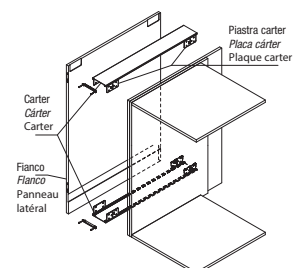

Carter



# NEW DARWIN



## CONDICIONES GENERALES DE VENTA

### PRECIO Y FORMA DE PAGO:

Todos los precios de este catálogo son precios de venta sin IVA (€) y de puntos en la tarifa profesional.

Consultar precios especiales por cantidad.

Forma de pago a 30 días mediante recibo domiciliado.

Descuento por pronto pago 2%.

### PORTES:

Portes pagados para pedidos superiores a 100,00 € neto para territorio nacional, y a 250,00 € neto para Portugal.

Pedidos inferiores a estos importes cargo en factura de 7,25 € en concepto de portes para territorio nacional, y de 12,00 € para Portugal.

Para Canarias, Ceuta y Melilla los portes pagados son hasta un punto de la Península.

### DEVOLUCIONES:

Para cualquier devolución es necesaria solicitar una autorización indicando claramente los motivos a nuestro departamento de atención al cliente.

Los productos especiales, hechos a medida, personalizados o manipulados no tienen posibilidad de cambio o devolución.

Si la devolución es por error del cliente, éste correrá con todos los gastos de devolución así como transporte de ida y transporte de vuelta.

El seguro de transporte se hace cargo de las roturas ocasionadas notificadas en 24 h. Debe revisar el embalaje en el momento de la entrega, indicando en el albarán del transportista ante cualquier deficiencia detectada: "mercancía golpeada" o "mercancía rota". En el caso de que no se aprecie daño exterior, dispone de estas 24 h para abrir los paquetes y comprobar que la mercancía esté en perfectas condiciones.

Toda devolución autorizada debe ser perfectamente embalada. En caso de que los productos resulten dañados debido a un embalaje inapropiado, evidentemente no podremos abonarla.

La empresa no se hará cargo de reclamaciones posteriores a 15 días desde la entrega del material.

### MEDIDAS:

Todas las medidas del catálogo están expresadas en milímetros (mm) AxBxH: Ancho x Profundo x Altura.

**CucineOggi**  
HOME PRODUCTS

Polígono Industrial Codonyers · Calle 7, nº 5, nave 2  
46220 Picassent · Valencia

Tel +34 963 300 344 - Fax +34 963 300 343

**cucineoggi@cucineoggi.com · www.cucineoggi.com**

CucineOggi se reserva el derecho a modificar la información contenida en este catálogo por error tipográfico

**Diseño y maquetación:** UNANIME CREATIVOS

**Impresión:** LAIMPRESA CG

**Fotografías y postproducción:** UNANIME CREATIVOS